

活力あふれ感性息づく芸術文化のまち尾道

こ う ほ う

おのみち

Onomichi City 平成28年(2016)

No.1017
6月号

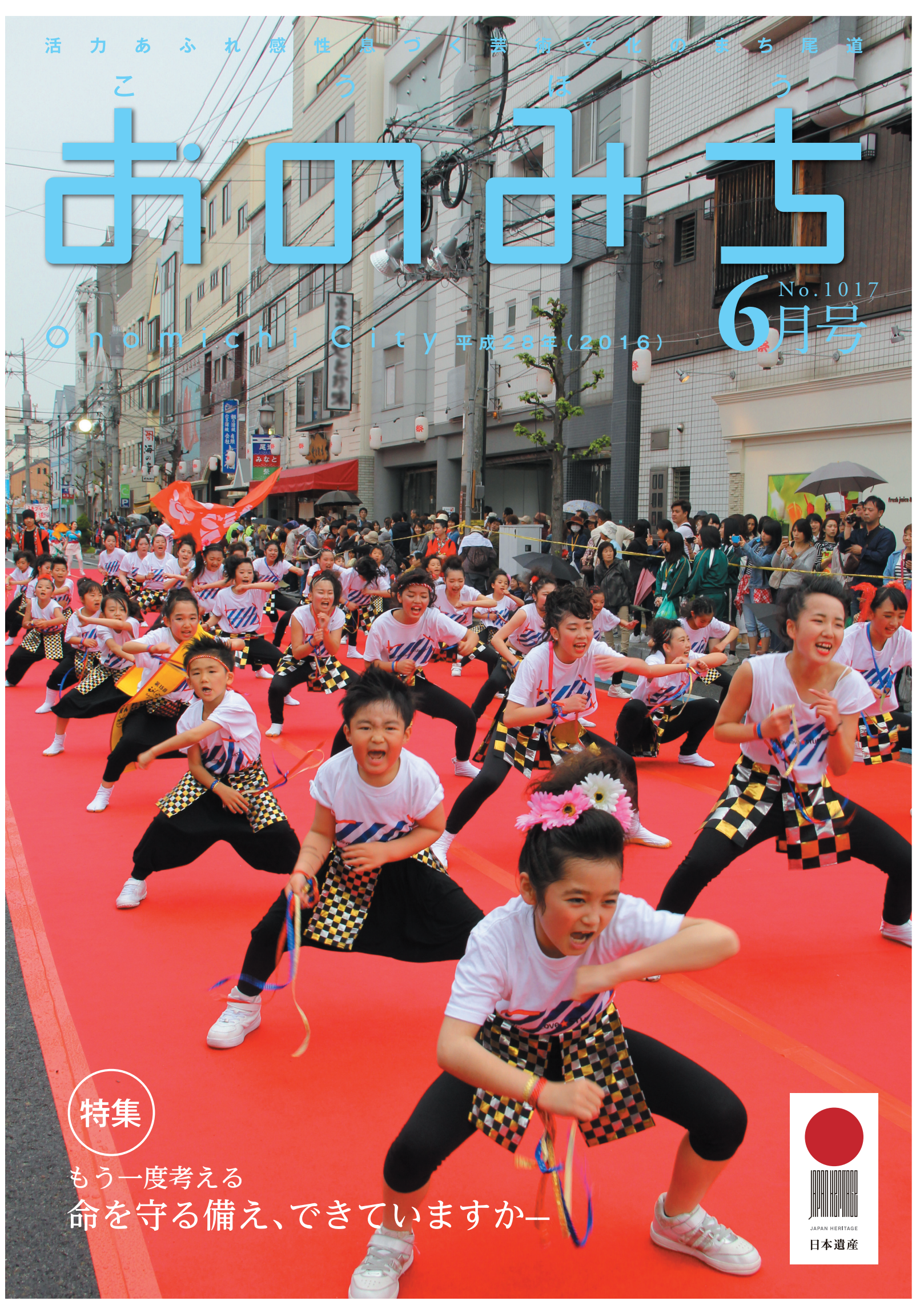

特集

もう一度考える
命を守る備え、できていますか—



JAPAN HERITAGE
日本遺産

もくじ

3 特集 もう一度考える
命を守る備え、できていますか—

6 暮らしの窓

木造住宅の耐震診断・改修費補助／土砂災害対策に対する工事費の補助／おのみち「農」の担い手／もうすぐ参議院議員選挙です ほか

10 健康・福祉

国保の特定健診／医師会だより／障害者出前教室／御調地区保健福祉推進大会／国保・介護・後期保険料のお知らせ ほか

14 子育て

児童手当現況届／二種混合2期の予防接種／乳幼児等医療費受給者証の手続き／ひとり親・寡婦の相談会 ほか

16 スポーツ

プール・海開き／ライフセーバー資格の受講者募集／高校総体 ほか

18 芸術・文化

尾道市美展【後期】／子ども学芸員の旅／尾道市立美術館招待券／第69回本因坊秀策囲碁まつり／芙美子ウィーク ほか

21 情報アラカルト

水道メーターの取り換え／歴史的風致維持向上計画の補助金交付／商店街の催し／因島水軍まつり「島まつり」／ランニングバイク選手権inいのしま／「たちまちチャレンジ講座」／狩猟免許講習会・試験／市営住宅入居者募集／土木・建築技師職員採用／尾道市立総合医療センター看護師採用 ほか

28 写真で振り返る第73回尾道みなと祭

30 相談

32 【新本庁舎】基本設計の概要

今月の表紙



4月23日・24日に開催された「第73回尾道みなと祭」の「ええじゃんSANSA・がり」踊りコンテストの様子です。2日間で105チーム、約5,800人ももの出場者が、力強いパフォーマンスで会場を盛り上げました。

囲碁のまち尾道 本因坊秀策生誕の地で第71期本因坊戦



(写真左から井山裕太本因坊、岡野聡一郎さん、箱崎璃乃さん、高尾紳路九段)



(写真は初手観戦)

■本因坊戦前夜祭

5月8日(日)、ポートピアはぶで第71期本因坊戦前夜祭が行われ、100人を超える囲碁ファンでにぎわいました。

地元の囲碁教室に通う箱崎璃乃さん、岡野聡一郎さんから対局者に記念品が贈呈されました。

■本因坊戦第1局 尾道対局

5月9日(月)・10日(火)、本因坊秀策囲碁記念館内の「再現した秀策生家」で第71期本因坊戦第1局が行われました。

「七冠初防衛」と「永世本因坊」の称号獲得がかかる井山裕太本因坊と、本因坊奪還を目指す高尾紳路九段の熱い対局が繰り広げられました。



向島中学校で国際交流

5月25日(水)、台湾・嘉義市立北興国民中学音楽専攻の生徒37人が向島中学校を訪れました。3年生の案内による1、2年生の授業参観や、3年生との日本文化の体験活動を行った後、しまなみ交流館でブラスバンド部との合同演奏を行い、親睦を深めました。



細島～西浜(重井)航路に 新船「こまたき」が就航

新船は、片舷に旅客室と操舵室を配置した斬新な船型で、しまなみ海道をイメージした明るいデザインです。また、バリアフリー設備や省エネ性能も兼ね備えています。進水式やお披露目式の様子を市ホームページに掲載しています。

特集

もう一度考える 命を守る備え、できていますかー

地震や津波などの自然災害は、時として想像を超える力で襲ってきます。しかし、日頃から防災対策をしておくことで、被害を少なくすることができます。防災対策で大切なことは、自分の身の安全を守るために一人ひとりが取り組む「自助」。そのポイントを紹介します。

☎総務課 (☎0848-38-9216)



皆さん、非常持ち出し品の準備はできていますか。家族構成などにより、準備するものは変わります。すぐに持ち出せる場所に保管しておきましょう。



■非常持出品リスト(例)

- 常備薬(お薬手帳)
- 飲料水・食料品
(カップ麺、チョコレートなど)
- 印鑑・現金・保険証の写しなど
- 救急用品
- ヘルメット・マスク・軍手
- 懐中電灯
- 携帯ラジオ
- 予備電池
- 使い捨てカイロ
- タオル
- 衣類・下着

ライフラインの停止や 避難に備える

大災害が発生したときには、電気やガス、水道、通信などのライフラインが止まってしまう可能性があります。普段から飲料水や非常食などを備蓄しておくことが大切です。

また、自宅が被災したときは避難生活を送ることになります。避難生活に必要なものは、いつでもすぐに持ち出せるように備えておきましょう。



■備蓄品リスト

- 飲料水(一人 1日 3リットルを目安に 3日分)
- 食料(アルファ米、ビスケット、乾パンなど 3日分)
- 下着、衣類
- ティッシュペーパー
- ライター、ろうそく

◀写真は3日分(1人分)の飲料水と食料ですが、甚大な被害が想定される南海トラフ巨大地震に備え、1週間分以上の備蓄を心がけましょう。

配慮が必要な人には

高齢者や障害者等には、災害時では特に生活全般において配慮が必要です。

介助等が必要な人には、備蓄品に加え、普段から必要としているものを準備しておくことと安心です。

■配慮が必要な人のために準備しておくもの(例)

- 大人用おむつ
- 尿とりパッド
- 補助具の予備
- 常備薬
- メガネ
- 障害者手帳等
- 緊急時の連絡先・血液型・常備薬・アレルギー・かかりつけの医療機関などを記載したカード等

赤ちゃんや子どものために 備える

小さなお子さんがいる家庭で防災について考えたことはありますか。子どもを災害から守るためには、被災したときの状況を考え、準備することが大切です。

赤ちゃんを抱えてすぐ逃げられるように、持ちやすく軽いバックやリュックを用意しておきましょう。

■母子健康手帳

子どもが病気になったり、けがをしたとき、病歴がわかる母子健康手帳等を準備しておきましょう。

■お気に入りのおもちゃ

被災時は大人だけでなく、子どもにも大きなストレスがかかります。いつも使っているおもちゃがあれば安心です。大きな音が出ないものもいいかもしれません。

■ミルク

持ち運びに便利なスティックタイプや、キューブタイプのミルクがおすすめです。

■だっこ紐

避難時には、がれき等でベビーカーが通れない可能性があります。子どもをしっかり抱いて安全に避難しましょう。

■普段のバックに入れておく、安心グッズ

- 母子健康手帳
- 水、ゼリー飲料
- 子ども用お菓子
- おしりふき
- 保険証等の写し
- タオル



地震の揺れに備える

阪神・淡路大震災や新潟県中越地震では、多くの人が倒れてきた家具の下敷きになって亡くなったり、大けがをしたりしました。大地震が発生したときには、「家具は必ず倒れるもの」と考えて防災対策をしておきましょう。

住宅の耐震化を

木造住宅の耐震診断・耐震改修費の一部を補助します。

※詳しくは6頁をご覧ください。

昭和56年5月以前に建てられた住宅は、耐震性が不足している可能性があります。



▲熊本地震で建物が崩れた様子：本市撮影

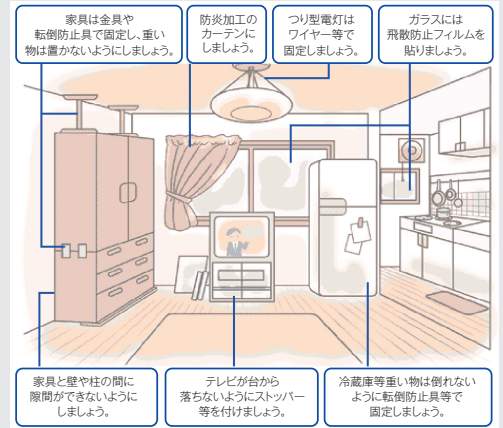

地域の災害特性を知る

本市の土砂災害危険箇所は約2,200箇所と大変多く、地震のほか、土砂災害にも警戒しなくてはなりません。

これから梅雨や台風などの出水期を迎えますが、土砂災害への備えもしっかりと行いましょう。

■土砂災害危険箇所を確認

土砂災害には、土石流、がけ崩れ、地すべりの3種類があります。防災マップで自宅周辺の危険箇所の有無を確認しましょう。

■避難場所を決める

市の指定避難所、親戚・友人宅など、土砂災害に備え、あらかじめ避難する場所を決めておきましょう。

■地域の防災情報を入手する

気象警報等が発表されたら、テレビ・ラジオ・インターネット等で防災情報を入手するように心がけましょう。「尾道市安全・安心メール」では避難に関する情報等、防災情報を配信しています。



平成26年8月に広島市で発生した大規模土砂災害
出典：国土地理院ウェブサイト

安全・安心メールの登録を

尾道市の防災情報等をメールで配信します。

宛先

「b-onomichi@io.dataeast.jp」

に空メールするか、右記QRコードを読み取り登録。

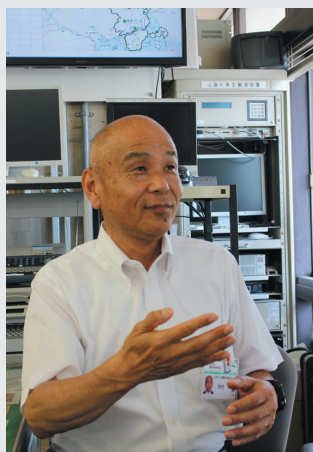

災害を知り、行動する。

広島県は土砂災害の恐れがある危険箇所が全国で一番多い県であり、本市にも多くの危険箇所があります。

近年、全国的に大規模な災害が発生していますが、災害の特性を正しく理解したうえで、十分な準備と対策を行うことで被害を軽減できると思っています。

そのためには、自らの命は自ら守る「自助」、地域の住民が助け合って守る「共助」、行政による「公助」が連携し、協力することが重要です。

本市では、自主防災組織の結成を推進しています。積極的な地域防災の取り組みをお願いいたします。

尾道市総務部
主幹(危機管理担当)
田村 斉

この度の熊本地震により被災された皆様に心からお見舞い申し上げます。一日も早い復興をお祈り申し上げます。

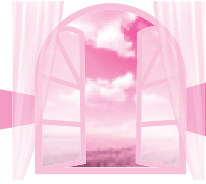

突然の地震 あなたの住まいは大丈夫ですか？

木造住宅の耐震診断・改修費補助のご案内

住まいの状態を耐震診断で確かめてみませんか。
耐震性を知り、必要な耐震改修や補強を行いましょ。

補助制度

- 木造住宅の耐震診断 最高 2 万円
- 木造住宅の耐震改修 最高30万円

対象住宅(全て満たすもの)

- ・市内にある木造の一戸建住宅または長屋住宅
- ・昭和56年 5月31日以前に着工された住宅
- ・実際に住んでいること
- ・平屋建または 2 階建

※耐震改修は、診断の結果、耐震性に不足があると判定された住宅が対象。

申込期間 受付中～10月31日(月)

※耐震診断か改修工事が平成29年 1月31日(火)までに完了できるもの。

☎建築指導課(☎0848-38-9245)



▲ 4月に発生した熊本地震では、昭和56年以前に建てられた旧耐震基準の家屋に被害が集中していました。(本市撮影)

Q.耐震基準とは

A.昭和56年 6月の建築基準法改正により、それまで震度 5 強程度の地震に耐えうると想定していた旧耐震基準から、震度 6 強から 7 程度の地震でも倒壊・崩壊しないとする新耐震基準に強化されました。



土砂災害対策に対する改修工事費の補助受付中

市の土砂災害特別警戒区域内(※)に建っている住宅等の土砂災害対策改修費用の一部を補助します。
(※)広島県のホームページ「土砂災害ポータルひろしま」で確認できます。

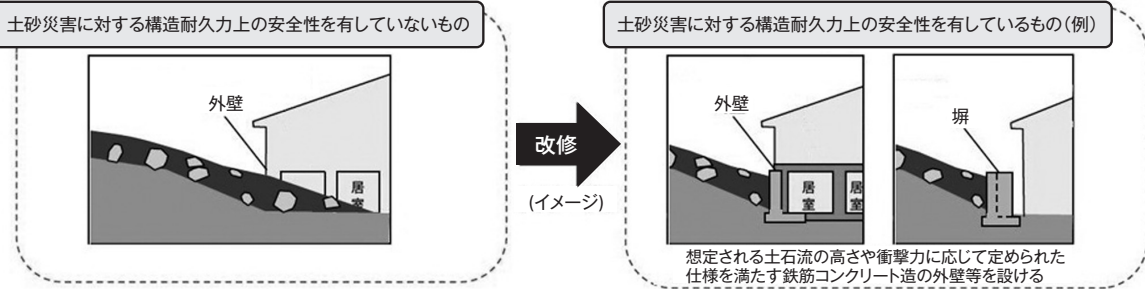

補助率

- 補助対象工事費の23%
- 上限工事費330万円(上限補助額 75.9万円)

対象の建築物

土砂災害特別警戒区域の指定日以前からその区域内に立地し、土砂災害に対する構造基準を満足していない建築物

申込期間 受付中～10月31日(月)

※改修工事の完了報告が平成29年 3月15日(水)までに提出できるもの。
(申込が予算に到達した場合は受付を締め切る場合があります)

☎【改修工事の補助について】建築指導課(☎0848-38-9420)
☎【土砂災害特別警戒区域について】土木課(☎0848-38-9254)

■料金や申込方法の記載のないものは無料または申込不要です。
④ 即日時期 ⑤ 申込方法 ⑥ 申込先 ⑦ 場場所 ⑧ 対対象 ⑨ 内内容 ⑩ 定定員 ⑪ 料料金 ⑫ 材材料金 ⑬ 保保持 ⑭ 参参物 ⑮ 縮縮切 ⑯ 電電子メール ⑰ ホームページ



大切な命を守るために 住宅用火災警報器を設置しましょう

昨年は建物火災で5人が亡くなりました

昨年度発生した49件の火災のうち、36件は建物火災、5人が亡くなりました。これは例年に比べ、非常に多くなっています。今後とも各家庭で火災予防対策を徹底しましょう。

すべての住宅に設置義務があります 設置している人は定期点検を

平成23年6月から、すべての住宅の寝室・階段などへの設置が義務付けられています。

また、設置から10年を目安に交換をしましょう。電子部品の寿命や電池切れなどで、火災を感知しなくなることがあります。

☎消防局予防課(☎0848-55-9123)

火の用心 7つのポイント

1. 家のまわりに燃えやすいものを置かない
2. 寝たばこやたばこの投げ捨てをしない
3. 天ぷらを揚げるときはその場を離れない
4. 風の強いときは、たき火をしない
5. 子どもには、マッチやライターで遊ばせない
6. 電気器具は正しく使い、たこ足配線はしない
7. ストープには、燃えやすいものを近づけない



おのみち「農」の担い手 総合支援事業を今年度も実施します

- ①地域農業活性化支援事業
農業者活動、地域戦略組織活動、栽培技術等構築の取り組みに対し支援します。
 - ②新規就農者経営安定支援事業
認定新規就農者が早期に経営を安定させるために必要な生産設備の整備などについて支援します。
 - ③農業経営高度化支援事業
認定農業者が農業経営の改善を目的とした、栽培施設や農業機械の導入などについて支援します。
- ※なお、農地集積支援事業は、事業見直しにより廃止しました。詳しくは、市ホームページをご覧ください。

☎農林水産課
(☎0848-38-9473)

市・県民税納税通知 (平成28年度)

市・県民税納税通知書を、6月中旬に発送します。

■納期限(個人納付)

第1期	6月30日(木)
第2期	8月31日(水)
第3期	10月31日(月)
第4期	1月31日(火)

☎市民税課
(☎0848-38-9154)
因島瀬戸田市民税係
(☎0845-26-6227)

高齢者向け給付金の申請は お早めに

対象と思われる人には申請書を送付しています。

修正申告などで所得金額や扶養者が変更になり、支給対象となったと思う人は、お問い合わせください。

☎尾道市臨時福祉給付金コールセンター
(☎0120-108-557)
社会福祉課
(☎0848-37-3600)



厚生労働省
イメージキャラクター
「カクニンジャ」

金曜は午後7時まで 市民課関係窓口を時間延長します

- ☎本庁市民課
因島総合支所市民生活課
- ☎戸籍、住民票、印鑑・所得証明書の発行、マイナンバーカード・パスポートの受取など
- ※住所変更、パスポートの申請はできません。
- ☎市民課(☎0848-38-9102)
因島総合支所市民生活課
(☎0845-26-6208)
- ※所得に関する証明は事前に担当課へご確認ください。
- ☎収納課(☎0848-38-9172)
因島瀬戸田市民税係
(☎0845-26-6227)

井戸水を飲用している皆さんへ

- 井戸水は定期的に水質検査を行い、安全を確認してから飲用しましょう
- 井戸の周辺を清潔にして、水が汚染されないようにしましょう
- 味や色に異常を感じた時は、直ちに飲むのをやめてください
※御調地域では、地質由来のフッ素が多いことがあります。
- 検査は厚生労働大臣の登録を受けた検査機関で受けることができます
※詳しくはお問い合わせください。



☎環境政策課(☎0848-38-9434)

18歳から選挙権 もうすぐ参議院議員選挙が行われます

満18歳から投票できます

6月19日以降に公示される国政選挙から満18歳以上の人が投票できるようになりました。

投票所入場券

入場券は世帯ごとに1枚のはがきにまとめ、送付します(1通につき3人分を印刷)。各人ごとに切り離して投票所へ持参してください。入場券をなくしたり、郵便事情により届かなかった場合でも有権者であれば投票できます。投票所で申し出てください。

期日前投票

投票日に仕事やレジャー、冠婚葬祭等の予定がある人は期日前投票ができます。

受付で配布する宣誓書に住所、名前、投票日に投票できない事由などを記入し、提出します(市ホームページからもダウンロード可)。

▶期日前投票所

選挙管理委員会事務局(市役所3階)、因島総合支所、御調・瀬戸田・百島支所、市民センターむかいしま、浦崎公民館、尾道市立大学

※開設期間や時間は、入場券や選挙特集などでお知らせします(土・日曜も投票可)。

代理投票・点字投票

病気やけがなどで字を書くことができない場合は、代理投票や点字による投票ができます。投票所の係員に申し出てください。

不在者投票

不在者投票は、手続きに日数がかかりますので早めにご相談ください。

▶病院・施設での不在者投票

指定の病院や施設に入院・入所している人は、そこで投票できます。病院等にお問い合わせください。

▶滞在先(市外)での不在者投票

市外へ転出し、転出先の選挙人名簿にまだ登録されていない人や、長期の出張等で尾道市へ不在の人は、その滞在地でも投票できます。事前に尾道市選挙管理委員会での手続きが必要です。

進学や就職などで転出した人で、
まだ転出先の選挙人名簿に
登録されていない場合は
尾道市で投票することになります。
このようなときは「不在者投票」を利用しよう。

郵便等による不在者投票

選挙日の4日前までに「郵便等投票証明書」を添えて投票用紙と投票用封筒を請求し、投票用紙が届いたら早めに郵便等により投票してください。請求方法は選挙管理委員会事務局へお問い合わせください。有効期間満了の場合は改めて申請が必要です。

▶郵便等投票証明書を申請できる人

区分	障害	障害の程度
身体障害者手帳	両下肢・体幹・移動機能	1級か2級
	心臓・じん臓・呼吸器・ぼうこう・直腸・小腸	1級か3級
	免疫機能・肝機能	1級～3級
戦傷病者手帳	両下肢・体幹	特別項症～第2項症
	心臓・じん臓・呼吸器・ぼうこう・直腸・小腸・肝機能	特別項症～第3項症
介護保険被保険者証	要介護状態区分が「要介護5」	

▶郵便等投票の代理記載制度

次の要件に該当する人は、あらかじめ選挙管理委員会に届け出た人(選挙権を有する人に限る)に投票に関する記載をさせることができます。

- ①身体障害者手帳の「上肢または視覚の障害の程度が1級」
- ②戦傷病者手帳の「上肢または視覚の障害の程度が特別項症から第2項症」

投票所の変更

次の2カ所は投票所が変更になります。

旧投票所	新投票所
(旧)長江保育所	尾道市役所玄関ロビー (長江一丁目(長江南・長江中)東土堂町のうち東土堂)
	土堂公民館 (東土堂町のうち東山手東・東山手西)
(旧)市役所向東支所	向東中学校屋内運動場



選挙管理委員会事務局
(☎0848-38-9258)

日曜にも受け取れます マイナンバーカード

日 6月12日・26日、7月24日の日曜 8:30~17:15
 場 本庁市民課※各支所では受け取れません。
 持 個人番号カード交付通知書兼照会書(交付案内に同封)
 ・本人確認書類(交付案内参照)
 ・通知カード
 ・住民基本台帳カード(お持ちの人のみ) } マイナンバー
 } カードと交換



市民課以外の各支所で受け取る
 ことになっている人で、日曜に受け取り
 を希望する場合は、各希望日の4日前
 までに市民課へご連絡ください。

※代理人が受け取る場合は、お問い合わせください。
 市民課(☎0848-38-9102)

～申請から受け取りまで～

申請する

3カ月程度

交付案内が届く

「個人番号カードの交付場所と
 暗証番号設定」はがきに記入し、郵送

はがきを出してから
 7日後以降に受け取る

清掃

～毎月1日は
 「門前清掃の日」です～

【尾道・御調・向島地区】 尾道清掃事務所 (☎0848-48-2900)
 【因島地区(原・洲江含む)】 因島南部清掃事務所 (☎0845-24-0432)
 【瀬戸田地区】 瀬戸田南部清掃事務所瀬戸田分所 (☎0845-27-0454)

市では、「門前清掃の日」と名付けた環境美化への取
 組みを行っています。門前清掃(かどさきせいそう)と
 も言われるこの活動は、自宅の門先や会社の周りなど
 を、定期的(毎月1日)にボランティアで清掃しよう
 というものです。

落ちているごみを拾い、雑草が生えていれば抜き取
 るなど、市民一人ひとりのちょっとした行動で地域の
 美化が保たれます。

“きれいな尾道”をみんなでつくりましょう。

6月の「休日」のごみ持込受付(対象は家庭ごみ)

25日(土)	御調清掃センター	8:30~11:00
26日(日)	尾道市クリーンセンター	8:30~12:00
	南部清掃事務所 瀬戸田名荷埋立処分地	

必ず分別をして持ち込んでください。(資源物・粗大ごみを含む)

※向島クリーンセンター・因島リサイクルセンターは休日の持込み受付はありません。

きれいな街「尾道」をもっときれいに

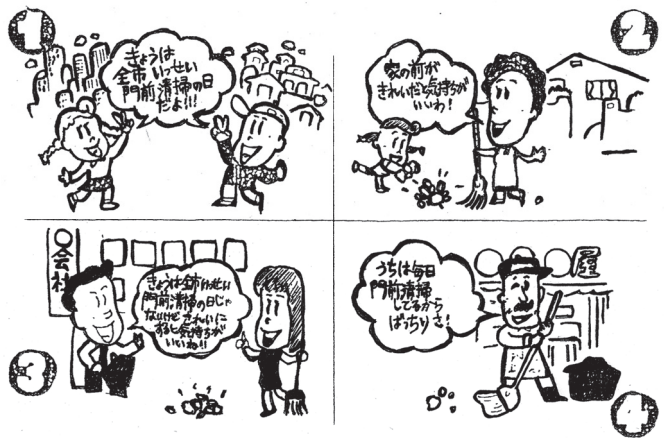

環境資源リサイクルセンター

(☎0848-48-2212)
 10:00~16:30/月・祝日休館

6 / 19(日) 13:30~	イスの布カバー張り替え教室・自転車かんたん修理教室 料100円(イス)、実費(自転車) 定5人 持 イスの張り替え用布、修理用自転車など	7月の出張販売 7 / 8(金) 10:00~14:00 道の駅クロスロードみつぎ 7 / 9(土) 10:00~14:00 市民センターむかいしま 7 / 12(火) 10:30~14:00 因島総合支所 1階ロビー 7 / 13(水) 10:30~14:00 瀬戸田市民会館前駐車場
6 / 22(水) 10:30~12:00	トールペイント初心者コース 料300円 定10人 持エプロン	夏のリサイクル市 7 / 3(日) 9:00~12:00 ☑ 不要品の販売、再生自転車の販売、フリーマーケットなど ~募集します~ 家庭に眠っている不用品(衣類、日用贈答品、置物など)がありましたらご寄贈ください。
6 / 22(水) 13:30~14:30	EMボカシ・EM活性液講習会 定10人 米のとぎ汁(活性液)	
7 / 7(木) 13:30~15:00	ダンボールで生ごみを堆肥にしよう 料600円 定10人 持ダンボール2個	

※夏のリサイクル市準備のため、7月2日(土)は休館します。

健康・福祉



市民公開講座

メタボリック症候群を知りつくそう

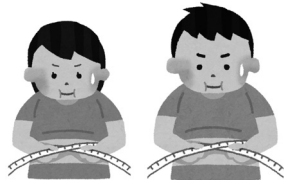

日 6月26日(日) 13:00~15:00

場 しまなみ交流館

対 市民、医療関係者

①「メタボリックシンドロームとは何ぞや？」

講師 日野文明さん

(JA尾道総合病院副院長)

②「メタボリックシンドロームから血管を守るために」

講師 小林博夫

(尾道市立市民病院循環器科診療科長)

③尾道市の現状と今後の取り組み

講師 菊森美佐(保険年金課)

元谷那美(健康推進課)

問 健康推進課

(☎0848-24-1962)

パーキンソン病教室

日 7月14日(木) 13:30~15:00

場 尾道市立市民病院

対 パーキンソン病患者とその家族等

■「パーキンソン病のお薬のお話」

講師 岡田昌浩

(尾道市立市民病院薬剤師)

■「パーキンソン病のお話」

講師 山脇泰秀

(尾道市立市民病院内科)

問 東部保健所保健課

(☎0848-25-4640)

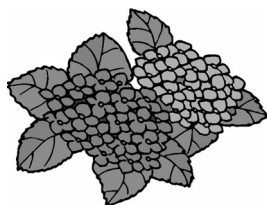

家族を自死で亡くした遺族の集い 分かち合い「ツナグ」

日 6月26日(日) 13:00~16:00

場 総合福祉センター

料 300円

※途中参加・退席自由。

※匿名等での参加可能。

問 ぼちぼちの集い

(☎080-8236-9821)

献血

日程	場所	受付時間
7/1(金)	イオン尾道店	10:00~12:30
	合同庁舎	14:00~16:00
7/8(金)	京泉工業	10:00~12:00
		13:00~15:00
7/9(土)	フジグラン尾道店	10:00~11:30
		12:30~15:30
7/14(木)	道の駅 クロスロードみつぎ	10:00~11:15

問 尾道市献血推進協議会

(☎0848-24-1177)

健康相談など

健康診査の結果や血圧・体重などを記入できる健康手帳を配布しています。(40歳以上の市民)

配布場所 健康推進課、保険年金課、因島総合支所健康推進課、御調保健福祉センター、向島支所、瀬戸田福祉保健センター

尾道地域(向島を含む)

健康推進課(☎0848-24-1962)

●こころの健康・ひきこもり相談
(要申込/定員各日2人)

日 6月30日(木) 13:30~16:30

7月12日(火) 13:00~16:00

場 総合福祉センター

対 こころの悩みのある人かその家族、または概ね18歳以上でひきこもり状態にある人かその家族
担当 精神保健カウンセラー

因島・瀬戸田地域

因島総合支所健康推進課(☎0845-22-0123)

●成人健康相談

日 6月27日(月) 受付 9:30~10:30

場 棕の里ゆうあいランド

内 健診結果説明、健康相談(保健師)、
栄養相談(栄養士)、骨密度測定など

●こころの相談(要申込)

日 6月23日(木) 受付13:00~16:00

場 瀬戸田福祉保健センター

対 こころの悩みのある人かその家族
担当 精神保健カウンセラー

御調地域

御調保健福祉センター(☎0848-76-2235)

●こころの相談(要申込)

日 6月22日(水) 13:30~15:30

場 御調保健福祉センター

対 こころの悩みのある人かその家族
担当 臨床心理士、保健師

●もの忘れなんでも相談室

日 7月21日(木) 13:30~15:00

場 御調保健福祉センター

対 認知症状のある人を介護している
家族

申 北部地域包括支援センター

(☎0848-76-2495)

東部保健所での相談(要申込)

●B型・C型肝炎ウイルス検査

日 第3月曜

対 他で検査機会がない人、今まで検査を受けたことのない人

●HIV抗体検査と相談

日 第3月曜

※匿名受付。電話相談随時。

●アレルギー疾患相談

日 第3火曜 13:30~15:30

内 生活・栄養相談(お子さんは母子健康手帳持参)

●精神保健福祉相談

(精神科医師による相談)

日 6月15日(水) 13:30~15:30

場 広島県尾道庁舎

申 東部保健所保健課

(☎0848-25-2011)

熱中症に負けない体作りをしませんか

方法は簡単♪ウォーキングに少し変化をつけて続けましょう。



水を飲んで

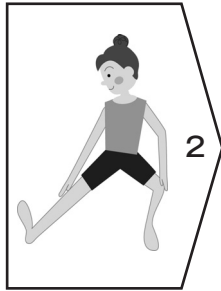

準備運動

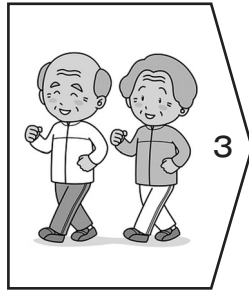

散歩+速い歩き

(3分ずつ交互に30分間くらい継続)

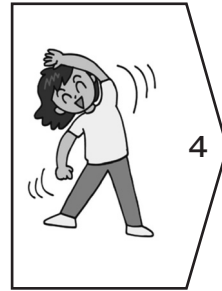

整理運動



水分補給

(30分以内)

※暑い時間帯は避けましょう。

いま、受けよう!国保の特定健診

高血圧症や脂質異常症、糖尿病を早期に見つけ、重症化を予防しましょう

特定健康診査(メタボ健診)は①血液検査②尿検査③血圧測定④身体測定・腹囲測定⑤診察を無料で受けられます。

生活習慣病は40歳から特に増え、すでに多くの方が治療しています。40~74歳の方は治療中でも1年に1度の健診を受けましょう。

☎保険年金課(☎0848-38-9107)

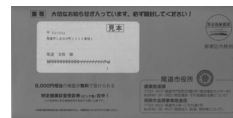
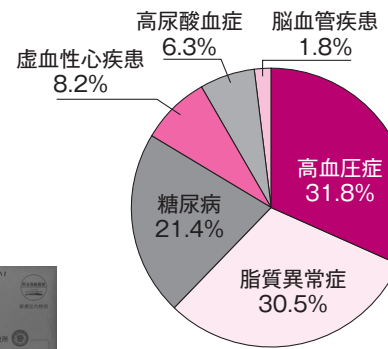

対象者には受診券を青色の封筒で送付しています。

平成27年度生活習慣病件数割合

尾道市医師会だより15

HIV感染(AIDS)は身近な病気になりつつあります



HIVについて皆さんはどのくらい知識がありますか。HIVとはヒト免疫不全ウイルスの略です。HIVの感染源は血液、精液、膣分泌液、母乳で、性行為や注射の回し打ち、母子感染が主な感染経路となります。

HIV感染後2週間ほどして現れる初期症状は、発熱、頭痛、咽頭炎、リンパ節腫脹、発疹、下痢など、いわゆる風邪に近い症状が多いと言われています。

一方、ほとんど症状が出ない場合もあります。感染してもすぐにAIDS(後天性免疫不全症候群)を発症するわけではなく、HIV感染後10年ほどして発症します。最近では西日本で増加傾向にあり、HIV感染増加率は広島県がなんと全国1位です。

若い人の病気と思われがちですが、HIV感染者の4分の1は40代以上で、中高年になって突然発症する、「いきなりエイズ」も増えています。HIV感染=AIDS(エイズ)と思っている方は少ないと思います。ひとたびAIDSを発症すると進行を止めることは非常に

困難です。

しかし、近年では薬物治療が非常に発達し、早期に診断できればAIDS発症までの期間をより長く通常の日常生活を送ることができるようになりました。そのためには早期発見がなにより重要となります。

尾道市医師会ではHIV感染症についての理解を深めていただくため、毎年市民公開講座を開催しています。今年は7月10日(日)にしまなみ交流館にて「HIVとともに生きる～身近な人が感染していても一緒にいられるわたしでいるために～」として岡本学先生(大阪医療センター・ソーシャルワーカー)に講演していただきます。同時に無料でHIV抗体検査も行います。また、各地区の保健所でも無料検査を行っていますのでお問い合わせください。

☎東部保健所(☎0848-25-2011)

☎尾道市医師会

🌐 <http://www.onomichi-med.or.jp/>

知って得する！ 血液さらさら大作戦「脂質異常編」

コレステロールや中性脂肪の値が気になるあなたへ。脂質異常症予防、改善のコツ(食事・運動など)をお伝えします。

- 日 7月11日(月) 13:30～15:30
- 場 みつぎいきいきセンター
- 対 概ね74歳までの市民
- 定 15人※託児は未就園児3人(要予約)
- 内 講義と運動実技
- 講師 沖田光昭(公立みつぎ総合病院副院長)、大背戸まりこさん(健康運動指導士)ほか
- 持 屋内用シューズ、運動のできる服装、飲み物
- 締 7月6日(水)
- 場 御調保健福祉センター
(☎0848-76-2235)

食の自立を目指す 男の料理教室



- 日 7月20日(水) 10:00～13:00
- 場 御調保健福祉センター
- 対 概ね65歳以上の男性
- 定 概ね20人
- 料 500円程度
- 持 米1合、エプロン、三角巾、手拭きタオル
- 締 7月13日(水)
- 場 尾道市北部地域包括支援センター
(☎0848-76-2495)

市民公開講座 大切ないのちについて考える

- 日 7月10日(日) 14:00～(12:00～HIV無料匿名検査実施)
- 場 しまなみ交流館
- 講演 「HIVとともに生きる」
講師 岡本 学さん (大阪医療センターソーシャルワーカー)
※尾道学園音楽部による演奏。
- 場 尾道市医師会
(☎0848-25-3151)



障害者出前教室 スポーツ編

6月17日(金)	フライングディスク
9月16日(金)	カラーリング
10月21日(金)	スローピー
11月18日(金)	室内グラウンド・ゴルフ
12月16日(金)	お正月飾り作り
1月20日(金)	ドッチピー
2月17日(金)	レクリエーション・スポーツ

- 時間 13:30～15:00
- 場 長者原スポーツセンター
- 対 原則、障害者手帳(身体・療育・精神)をお持ちの人と介助者
- 講師 スポーツ交流センターおこづる職員
- 持 屋内用シューズ、運動のできる服装
- 締 開催日の1週間前まで
- 申 電話かFAXで申込(傷害保険手続き申請のため)
- 場 尾道市身体障害者福祉協会
(☎0848-21-2177
☎0848-21-2178)
- ※電話は毎月11日～月末/月～金曜13:30～17:00のみ受付。

障害者委託訓練生募集 (平成28年度)

- 障害者が職業訓練を通して、能力の開発・向上を図ります。
- 対 公共職業安定所に求職登録している障害者(在職者訓練コース除く)
- 内 知識・技能習得訓練コース、e-ラーニングコース、在職者訓練コース
- 申 ハローワーク尾道に応募用紙を提出
- 場 ハローワーク尾道
(☎0848-23-8609
☎0848-23-2852)
広島障害者職業能力開発校
(☎082-254-1766
☎082-254-1716)

因島医師会講演会 『腸内細菌で元気になろう！』

- 日 6月23日(木) 13:30～15:00
- 場 三庄公民館
- 講師 弓場通正さん(弓場医院)
- 日 7月7日(木) 13:30～15:00
- 場 田熊公民館
- 講師 巻幡 清さん
(まきはたクリニック)
- 日 7月14日(木) 13:30～15:00
- 場 中庄公民館
- 講師 藤田豊明さん(藤田医院)

このまちで、ずっと暮らしていくために ～地域で暮らす、地域で支えるまちづくり～ 第32回尾道市御調地区保健福祉推進大会

- 日 7月2日(土) 13:00～16:00
- 場 公立みつぎ総合病院
- 特別講演
演題 「地域包括ケアとリハビリテーション」
講師 石川 誠さん
(医)輝生会理事長)

- 記念
アトラクション
ミュージックベル
「エンジェルズ」
による演奏



- 場 御調保健福祉センター
(☎0848-76-2235)

- シンポジウム
テーマ 「今こそつながる、今こそ支え合う」
座長 沖田光昭
(公立みつぎ総合病院副院長)



- シンポジスト
槇田麻利子さん
(御調町食生活研究グループ会長)
梶高慎輔さん
(一社)みつぎさいこう代表)
河原順子さん
(認知症介護アドバイザー)
河本秀美さん
(子育てオープンスペース「0123みつぎ」)
清川ヤス子さん
(大蔵サロン「睦会」代表)

■料金や申込方法の記載のないものは無料または申込不要です。
日 日時期間 場 場所 対 対象 内 内容 定 定員 料 料金 持 持持物 締 締切 申 申込方法 申 申込先 問 問い合わせ先 電 電話 FAX FAX ア ク ス 電 子 メ ー ル HP ホームページ

国民健康保険・介護保険・後期高齢者医療保険料のお知らせ

■平成28年度国民健康保険料の賦課限度額と軽減判定基準の一部変更

■市民税課

(☎0848-38-9145)

賦課限度額について、医療分と支援分がそれぞれ2万円引き上げられました。
また、5割・2割軽減については、軽減の対象所得の基準が拡充されました。

1. 賦課限度額の引き上げ

区分	改正前 (平成27年度)	改正後 (平成28年度)
医療分	52万円	54万円
支援分	17万円	19万円
介護分	16万円	16万円
合計	85万円	89万円

※今年度の料率は6月下旬に決定します。

2. 軽減判定所得基準額の拡充

軽減率	改正前 (平成27年度)	改正後 (平成28年度)
	被保険者と世帯主の前年中の所得金額の合計	
7割	33万円以下	33万円以下
5割	33万円+ (加入者×26万円)以下	33万円+ (加入者×26万5千円)以下
2割	33万円+ (加入者×47万円)以下	33万円+ (加入者×48万円)以下

■平成28年度後期高齢者医療保険料の保険料率と軽減判定基準の一部変更

医療費の増加などの理由により、保険料率が引き上げられました。
また、5割・2割軽減については、軽減の対象所得の基準が拡充されました。

1. 保険料率の引き上げ

区分	改正前 (平成27年度)	改正後 (平成28年度)
均等割額	44,032円	44,795円
所得割額	8.43%	8.97%

7月中旬に国保・介護・後期高齢者医療保険料の決定通知書を送付します。

○第1期の納期限は8月1日(月)です。

○年金から差し引きされている人は、4・6月に2月の保険料額と同額が仮徴収されています。

※国保料は世帯主宛に送付します。

2. 軽減判定所得基準額の拡充

軽減率	改正前 (平成27年度)	改正後 (平成28年度)
	被保険者と世帯主の前年中の所得金額の合計	
9割	33万円以下 ※世帯内の被保険者全員が 年金年収80万円以下の場合。 (その他所得なし)	33万円以下 ※世帯内の被保険者全員が 年金年収80万円以下の場合。 (その他所得なし)
8.5割	33万円以下 (上記以外)	33万円以下 (上記以外)
5割	33万円+ (加入者×26万円)以下	33万円+ (加入者×26万5千円)以下
2割	33万円+ (加入者×47万円)以下	33万円+ (加入者×48万円)以下

当番医 診療時間/午前9時~午後5時(時間厳守) 尾道市医師会	月日	内科系	小児科系	外科	当番医 診療時間/午前9時~午後1時(時間厳守) 尾道市歯科医師会	歯科
	6月19日	高橋 橋 医院 高須 ☎46-0004	こどもクリニックさとう(小) 久保1 ☎20-7330	正岡外科胃腸科医院 栗原西1 ☎23-5255		岡田 歯科 医院 沖側 ☎23-8188
26日	片山 医院 栗原 ☎23-8252	ささき小児科医院(小内) 西御所 ☎22-4083	得本 医院 向島 ☎45-0555	オカノ 歯科 医院 栗原 ☎24-0240		
7月3日	おかはし内科医院 三軒家 ☎22-2262	おぐら小児科(小内) 高須 ☎20-2370	吉原 胃腸科 外科 向東 ☎45-0007	第二小川 歯科 医院 高須 ☎46-4568		
10日	山本 病院 高須 ☎46-0634	土本ファミリークリニック(小内) 向島 ☎44-0246	くさか 整形外科 美ノ郷 ☎48-4870	さいだ 歯科 医院 美ノ郷 ☎48-0014		

※市外局番はいずれも「0848」です。※診療時間にご注意ください。

※変更になることがありますので、尾道市消防局(☎0848-55-9120)または当番医へ受診前に電話でご確認ください。

※因島地区については、「因島医師会病院(因島中庄町☎0845-24-1210)」がすべての休日に対応します。

※瀬戸田地区については、お知らせカレンダーをご参照ください。

※平日20:00~23:00は夜間救急診療所をご利用ください。

子育て



6月30日(木)までに 児童手当現況届をお忘れなく

この届は、6月以降の受給資格や支給額を決定するためのものです。提出しないと、6月以降の手当が受給できないので注意してください。

☑対象者に送付している現況届を、子育て支援課か因島総合支所、各支所へ
☑子育て支援課
(☎0848-38-9112)

親子でつむつむブルーベリー

親子でブルーベリーを収穫し、かき氷とあわせて試食します。

☑7月12日(火) 9:30~11:30
※9:20に現地集合。

☑河野園芸(御調町丸門田679-1)

☑市内在住の1~3歳児と保護者

☑親子20組

☑7月5日(火)

☑1組500円

☑帽子、タオル、飲み物

☑☑「Let's食育!」御調グループ

(御調保健福祉センター内)

(☎0848-76-2235)



ひとり親家庭等医療費受給者の皆さん 更新手続きをしてください

☑18歳になった最初の3月31日までの児童を扶養している、配偶者のいない人か、一定以上の障害がある人との児童もしくは父母のいない児童
※ひとり親家庭等および生計を一にする扶養義務者の平成27年中の所得税が非課税の場合に限る。

☑6月30日(木)

※新たに対象となる人はご相談ください。

☑子育て支援課

(☎0848-38-9112)

☑因島福祉課

(☎0845-26-6210)

☑御調支所まちおこし課

(☎0848-76-2136)

☑向島支所しまおこし課

(☎0848-44-0111)

☑瀬戸田支所住民福祉課

(☎0845-27-2209)

二種混合2期(ジフテリア・破傷風) 予防接種を受けましょう

☑11~13歳未満で三種混合の1期初回と追加の接種が済んでいる子

☑県内の広域予防接種受託医療機関

☑予防接種券、予診票、母子健康手帳

※小学6年生に、予防接種券と予診票を送付しています。

※予診票は必ず保護者が記入し、保護者同伴で受けてください。

※今までに三種混合を受けていない人は、医療機関に相談を。

☑健康推進課

(☎0848-24-1961)



【尾道地域(向島を含む)】☑健康推進課 (☎0848-24-1960 ☑0848-24-1966)

【因島・瀬戸田地域】☑因島総合支所健康推進課(☎0845-22-0123)

【御調地域】☑御調保健福祉センター (☎0848-76-2235)

乳幼児健診

健診名	場所	日程
1歳6カ月児健診	総合福祉センター	6月16日(木) 7月13日(水)・14日(木)
	御調保健福祉センター	7月14日(木)
	因島保健センター	6月30日(木)

健診名	場所	日程
4カ月児健診	総合福祉センター	6月22日(水)・23日(木)
3歳児健診	総合福祉センター	7月6日(水)・7日(木)
4カ月・1歳6カ月・3歳児健診	瀬戸田福祉保健センター	6月24日(金)

※対象者には個別通知します。健診日の1週間前までに通知が届かない場合は、ご連絡ください。なるべく住所地区のセンターで受診してください。年間日程・対象者については市ホームページをご覧ください。

相談・講習会

行事名	場所	日程	受付時間(終了時間)	対象	備考
乳児健康相談	総合福祉センター	7月11日(月)	9:20~9:40 13:20~13:40	8~12カ月の児 0~7カ月の児	☑身体計測、育児・栄養相談、ふれあい遊び ☑母子健康手帳、バスタオル ※浦崎・御調は保育士によるふれあい遊びはありません。
	因島保健センター	6月16日(木)	9:10~9:30 10:20~10:40	8~12カ月の児 0~7カ月の児	
離乳食講習会(要申込)	総合福祉センター	7月4日(月)	9:40~10:00 (11:40まで)	乳児の家族 ☑18人程度※託児あり。	☑調理実習、栄養相談 ☑母子健康手帳、筆記用具、エプロン、マスク、三角巾
	中庄公民館	6月29日(水)	13:00~13:20 (15:30まで)	乳児の家族 ☑10人程度※託児あり。	
5歳児相談(要予約)	総合福祉センター	6月30日(木)	13:00~	平成23年6月生まれで発達等気になることがある人	☑通っている市内保育所・幼稚園(市内保育所等に通っていない人は健康推進課へ)
	因島保健センター	6月28日(火)	13:00~	平成23年4~5月生まれで発達等気になることがある人	

■料金や申込方法の記載のないものは無料または申込不要です。
☑日時期間
☑申込方法
☑申込先
☑場所
☑お問い合わせ先
☑内容
☑定員
☑電話
☑料金
☑材料金
☑持ち物
☑電子メール
☑締切
☑HP
☑ホームページ

**おのみち
子育て支援センター**
人権文化センター2階
月～金曜9:00～16:00
(祝日、年末年始を除く)
☎0848-37-2409

タッチケア
赤ちゃんに触れながら絆を深めよう
7月5日(火)10:00～11:30
☎概ね2～6カ月の子と保護者
定15組
講師 沖村暁美さん
☎6/28(火)13:30～

**いんのしま
子育て支援センター**
芸予文化情報センター3階
月～金曜9:00～16:00
(祝日、年末年始を除く)
☎0845-22-1545

地域のおじいちゃんおばあちゃん
と一緒に七夕を楽しもう
7月4日(月)10:00～11:00
☎未就学児と保護者
講師 三庄ふれあいクラブさん

向島deあそぼう
友達と交流しながら親子であそぼう
7月12日(火)10:00～12:00
☎市民センターむかいしま
☎未就学児と保護者

わくわくみずあそび
水の感触をたのしもう
7月14日(木)、27日(火)
10:30～11:30
☎人権文化センター玄関前
☎未就学児と保護者
☎水着、水遊び用パンツ、タオル

産後ママのヨガストレッチ
心も身体もリフレッシュ
7月5日(火)10:00～11:00
☎3～6カ月の子と保護者
定10組
講師 嶋田萌菜さん
☎6/21(火)～

ミュージック・ケアとんかちうんぱっぱ
7月12日(火)10:00～11:30
☎7カ月～歩き始めの子と保護者
(15組)
講師 児童家庭支援センター
まごころ職員
☎6/28(火)13:30～

親子たいそう
マットや鉄棒を使って
7月16日(土)10:00～11:30
☎2歳～未就学児と保護者
定20組
講師 田中悦子さん(IAFAマットサインズ)
☎7/8(金)13:30～

子育てのコツをGET
7月20日(火)10:00～11:30
☎未就学児の保護者
定15組
講師 児童家庭支援センター
まごころ職員
☎7/13(水)13:30～

センターの水あそび
夏を楽しんじゃおう!
7月25日(月)10:00～11:00
☎1歳半以上の未就学児と保護者
(15組)
☎水遊び用おむつ、着替え、タオル
☎7/11(月)～

入園前のQ&A
保育コンシェルジュに聞いてみよう
7月29日(金)10:00～11:30
☎未就学児と保護者(15組)
講師 小和田淳子さん
(保育コンシェルジュ)
☎7/15(金)～

**生口島
子育て支援センター
「はっぴい」**
旧東生口幼稚園
月・水・金曜9:00～16:00
(祝日、年末年始を除く)
☎0845-28-1345

リフレッシュ体操
わっはっは
7月4日(月)10:00～11:30
☎未就学児と保護者
定15組程度
講師 上田里恵さん
☎6/15(火)～

**東尾道
子育て支援センター**
ベイタウン尾道組合会館内
月～金曜9:00～16:00
(祝日、年末年始を除く)
☎0848-47-5585

子育て相談
7月6日(火)10:00～
相談員 健康推進課保健師
☎7/1(金)10:00～

保育所・幼稚園の選び方
7月11日(月)10:00～11:30
☎未就学児と保護者
定10組
講師 小和田淳子さん
(保育コンシェルジュ)
☎6/15(火)～

はっぴい1周年記念
「ふれあいコンサート」
7月29日(金)10:00～11:30
講師 夢ふうせん

親子でストレッチ
体も心もリフレッシュ
7月11日(月)10:00～11:00
☎1歳～未就学児と保護者
定15組
☎7/4(月)10:00～

親子でリトミック♪
7月20日(火)10:00～10:40
☎1歳児と保護者
定15組
☎7/13(火)10:00～

掲載以外でも子育て講座、出前講座を行っています。
育児・栄養に関する相談や、子育て情報の提供もできます。



詳しくは毎月発行の支
援センター通信やホーム
ページをご覧ください。

気軽にあそびに来てね!

おのみち子育て支援センター(タッチケア)

**みつぎ
子育て支援センター
「みっけ」**
御調文化会館1階
月・水・金曜9:00～16:00
(祝日、年末年始を除く)
☎0848-76-0888

親子で七夕かざりを作ろう
7月1日(金)、4日(月)、6日(火)
10:00～15:30
☎未就学児と保護者

講座「わらべうたあそび」
7月8日(金)10:30～11:30
☎2～3歳児と保護者(10組程度)
講師 前田和子さん
(おのみちわらべ)
☎6/20(月)～

みっけでレッツ水遊び☆
7月13日(火)、25日(月)、
8月5日(金)の10:00～11:30
※雨天中止
☎未就学児と保護者
☎水着、着替え、タオル、水遊び用
おむつ

乳幼児等医療費受給者証はお持ちですか 病院にかかったときに診療費の一部を助成します

6月以降に平成27年中の所得で審査しますので、新たに対象となる場合があります。
子どもの誕生日(1日生まれの子は前月)に手続きをしてください。

☎通院:小学校6年生まで、入院:中学校3年生まで
※中学生は入院が決まったときに申請。

☎一部負担金(医療機関ごとに1日500円)を除いた部分を助成

☎印鑑、子どもの健康保険証、保護者と子どものマイナンバーカードか通知カードと本人確認書類

※所得が尾道市で確認できない場合等は、別途書類が必要。

☎子育て支援課か各支所 ☎子育て支援課(☎0848-38-9112)



ひとり親家庭・寡婦の「総合相談会」と「法律相談会」

- ①総合相談会
就職やひとり親家庭をとりまく困りごとに専門の相談員が対応
- ②法律相談会
民事・家事に関する法律相談に弁護士が対応
- 日 6月30日(木)
- ①10:00~15:00※12:00~13:00を除く。 ②10:00~12:00
- 場 総合福祉センター
- 対 ①ひとり親家庭・寡婦 ②市内在住者
- 相談時間 ①50分 ②25分
- 定 ①4人 ②8人(要申込) ※託児あり。
- 問 広島県ひとり親家庭等就業・自立支援センター
(☎082-249-7149/9:00~17:00)



スポーツ



行事案内

※行事案内は予定のため、変更・中止されることがあります。

6月16日(木)	平成28年度第1回向島運動公園グラウンドゴルフ大会	向	7月1日(金)	第52回中国地区高等専門学校体育大会(ソフトテニス・卓球・剣道)(~7/3)	び
17日(金)	JA尾道市女性部カローリング大会 6月でんゆうグラウンドゴルフ月例会 高齢者身体障害者ふれあいスポーツ大会	び び 御体	2日(土)	第142回・第143回ジュニアソフトテニス研修大会(団体戦・個人戦)(~7/3) 第40回全日本関西ミニバスケットボール交歓会 兼第36回広島県ミニバスケットボール交歓大会	び 長
18日(土)	平成28年度全国小学生ABCバドミントン大会広島予選会 2016HiFAユースリーグU-15(サッカー) 平成28年度広島県専門学校軟式野球春季大会 第63回広島県高等学校定時通信制総合体育大会(テニス) 第4回広島県地区対抗選抜ソフトボール選手権大会(~6/19・25) 広島県教育事業団学童野球大会 親子ふれあい合気道体験教室 因島オープンソフトテニス大会	び び び 御ソ 向 向 因	3日(日)	2016プレナスなでしこリーグ2部カップ戦第4節(サッカー) 第65回尾道市旗争奪軟式野球大会 第65回中国ソフトボール選手権大会尾道地区予選会(2部)	び び 御ソ
			5日(火)	広島県レディースバドミントン東部大会	び
			6日(水)	尾道グラウンドゴルフ七夕大会	び
			9日(土)	第11回広島県中学・高校卓球大会 JA全農WCBF少年野球教室 平成28年度広島県中学生テニス選手権大会(~7/10) 山口昇杯親善スローピッチソフトボール大会(~7/10)	び び び 御ソ
19日(日)	平成28年度前期尾道市オープン卓球大会 尾道地区前期級位審査会(剣道) 東部サッカーリーグ 第19回びんご地区社会人リーグ(サッカー)(6/26) 毎日新聞杯松永支部決勝大会(野球) 尾道市ミックステニス大会	び び び び び び	10日(日)	第31回日本クラブユースサッカー選手権(U-15)大会中国大会 第15回広島カップシングルスオープンベタンク大会	び び
			11日(月)	第8回定期大会(グラウンドゴルフ)	び
			13日(水)	全国高等学校野球選手権広島大会2回戦(~7/14)	び
23日(木)	第9回尾道グラウンドゴルフペア交歓会	び			
25日(土)	平成28年度広島県スポーツ少年団軟式野球交流大会県決勝大会(~6/26) 中国法曹テニス大会 尾道市・松江市少年交歓サッカー大会 第21回広島県軟式野球連盟少年部東部支部東部因島大会(~6/26)	び び 向 因			
26日(日)	全日本6人制フラップカップ男女選手権大会広島県予選会兼 2016日本スポーツマスターズ広島県予選会(バレーボール) スペシャルオリンピックス日本広島水泳協議会 西日本一般男子ソフトボール大会尾道地区予選会 第47回尾道ライフソフトバレーボール大会(6人制)	び び 御ソ 長			

び：県立びんご運動公園 (☎0848-48-5446)
http://bingo-sportspark.com/
長：長者原スポーツセンター (☎0848-48-5677)
向：向島運動公園 (☎0848-44-6700)
因：因島運動公園 (☎0845-24-3216)
御体：御調体育センター (☎0848-76-2111)
御ソ：御調ソフトボール球場 (☎0848-76-2111)

■料金や申込方法の記載のないものは無料または申込不要です。
日 日時期間 場 場所 対 対象 内 内容 定 定員 料 料金 持 持参物 電 電子メール 縮 縮切 HP ホームページ

プール・海開き

■市営プール(千光寺公園内)

日 6月20日(月)～8月31日(水)
9:00～13:00、14:00～18:00
※7月8日(金)までの間、平日は学校関係等の専用使用になる日があります。
問 観光課
(☎0848-38-9184)

■向島運動公園プール

日 7月1日(金)～8月31日(水)
9:00～12:00、13:00～16:00
18:00～21:00
※月曜休館(祝日の場合翌日)。
料 小・中学生70円(夜間110円)、
大人120円(夜間170円)
問 向島運動公園
(☎0848-44-6700)

■因島アメニティプール



日 7月9日(土)～8月23日(火)
10:00～17:00
料 小学生300円、中・高校生400円、
大人500円(15人以上団体割引あり)
問 因島アメニティプール
(期間中☎0845-24-3771)
(株)ベッセルテクノサービス
(☎084-923-7535)

■しまなみビーチ

日 7月9日(土)～8月23日(火)
9:30～17:00
問 しまなみビーチ(期間中)
(☎0845-24-2513)
因島総合支所しまおこし課
(☎0845-26-6212)
●しまなみビーチ海開きイベント
日 7月9日(土) 10:00～12:00
内 安全祈願祭・子ども向けイベントなど
問 (一社)因島観光協会
(☎0845-26-6111)

■瀬戸田町B&G海洋センタープール

日 7月1日(金)～8月31日(水)
9:00～12:00、13:00～16:00
18:00～21:00

※月・祝日休館。

料 小・中学生70円(夜間110円)、
大人120円(夜間170円)
問 瀬戸田町B&G海洋センター
(☎0845-27-3735)

■瀬戸田サンセットビーチ

日 7月16日(土)～8月21日(日)
●瀬戸田サンセットビーチ海開き



日 7月3日(日) 9:30～16:00
対 幼児(年少)から一般
内 カヤック試乗体験、カヤックツーリング体験、魚のつかみ取り(有料)
問 瀬戸田サンセットビーチ
(☎0845-27-1100)

ライフセーバー資格認定 講習受講者の募集

市では、マリンスポーツの安全安心な活動や、トライアスロン大会等の開催のため、ライフセーバーの資格を持った人材育成が求められています。

尾道海技学院が実施する資格認定講習の受講者を募集します。

日 6月25日(土)・26日(日)、
7月2日(土)・3日(日)、9日(土)・
10日(日) 9:00～17:00

場 尾道海技学院、マリン・ユース・センター ほか

対 15歳以上(中学生除く)

泳力に自信のある人で、マリンスポーツに興味があり、人の役に立ちたいという思いを持っている人

料 22,000円～34,000円

持 水着、スイミングキャップ、ゴーグルなど

締 6月18日(土)

申 尾道海技学院
(中田☎0848-37-8111)

平成28年度 全国高等学校総合体育大会が 尾道市で開催



この夏、平成28年度全国高等学校総合体育大会が中国地方で開催され、尾道市ではソフトボール、サッカー競技が行われます。

4年後の東京オリンピック候補選手たちの応援をお願いします。

■サッカー

日 7月27日(水)～31日(日)
場 びんご運動公園陸上競技場

■ソフトボール

日 7月30日(土)～8月8日(月)
場 御調ソフトボール球場

※詳細はホームページをご覧ください。

問 生涯学習課(☎0848-20-7499)

HP <http://www.koukousoutai.com/2016soutai/>



図書館の催し

- 中央図書館(☎0848-37-4946)
- 上映会「火曜名画座」
- 日 6月28日(火) 18:30～
『戦場よさらば』
- 7月12日(火) 18:30～
『誰が為に鐘は鳴る』
- おのみちライブラリーコンサート
和楽器(箏、三味線)とオカリーナ
による名曲コンサート
- 日 7月2日(土) 19:00～20:00
出演 千史原(原野学さん、中原千
里さん、渡辺史子さん)
- 因島図書館(☎0845-22-8660)
- 「島の映画館 因島座」
- 日 6月18日(土) 10:30～
『裸の大將放浪記』
- 6月25日(土) 10:30～
『未完成交響曲』
- 親子アニメ上映会
- 日 6月19日(日) 10:30～
『こぶとり爺さん』ほか
- 6月26日(日) 10:30～
『ぶんぶく茶釜』ほか
- 対児童とその保護者
- 定30人
- ライブin図書館
- 日 6月19日(日) 14:00～14:30
- 内しの笛会『野菊』による演奏、「夏
の思い出」「蘇州夜曲」ほか

第60回尾道市美術展【後期】

- 日 6月11日(土)～19日(日)
9:00～17:00
(入館は16:30まで)※月曜休館。
- 場尾道市立美術館
- 種目 日本画、彫刻、書(漢字・仮名)
- 第60回市美展対象【尾道市長賞】

分野	名前
日本画	齋藤 侖(向島町)
洋画	住田哲博(向島町)
書(漢字)	田中聖川(因島中庄町)
書(仮名)	市野美都子(新高山二丁目)
写真	谷国賢治(因島原町)
デザイン	里本奈緒子(向東町)

第4回尾道文学談話会 「子どもの文学・絵本」

- 日 7月4日(月) 18:30～20:00
- 場尾道市立大学美術館
- 講師 林原玉枝さん
- 定20人
- 日 7月1日(金)
- 場尾道市立大学美術館
(☎0848-20-7831/
水・木曜休館)

彫刻教室 「自刻像を作ろう」

- 日 7月3日(日)
9:00～12:00
- 場圓鏝勝三彫刻
美術館創作棟
- 講師 松岡高則
さん(日展参与)
- 定15人
- 料1,000円
- 場圓鏝勝三彫刻美術館
(☎0848-76-2888
☎0848-77-0071)



尾道市吹奏楽団 第24回演奏会

- 日 7月17日(日) 13:30～
- 場しまなみ交流館
- 料一般500円、学生400円、
小学生以下は無料
- 曲目 「セドナ」、「ピンク・レディ・
メドレー」、「襟裳岬」ほか
- 指揮 岩上只幸さん、松本久美さん
- チケット取扱 (株)マスハラ楽器
(栗原音楽センター)、尾道駅前バ
スチケット売場、各団員
- 場尾道市吹奏楽団事務局
(矢田☎090-1012-8341)

「見て！聴いて！歌って！ みんなの演奏会」

- 日 7月23日(土) 14:00～
- 場しまなみ交流館
- ゲスト 愉快バンド
- 演奏団体 栗原中学校音楽部、瀬戸
田中学校吹奏楽部、アンサンブル・
カーノ、尾道市吹奏楽団
- 入場券 一般500円、中学生以下無
料※全席自由。
- 入場券取扱 啓文社、(株)マスハラ
楽器(栗原音楽センター)、文化振
興課ほか
- 場尾道市文化協会(文化振興課内
☎0848-20-7514)

尾道市美術館ネットワーク夏休み特別企画 子ども学芸員の旅 2016

1泊2日で、市内の6館(圓鏝勝三彫刻美術館、なかた美術館、市立美術館、尾道市立大学美術館、平山郁夫美術館、耕三寺博物館)を体験学習するバスツアーです。

- 日 8月9日(火)～10日(水)
- 宿泊場所 尾道ふれあいの里
- 対市内在住の小学4～6年生
- 内学芸員による作品館賞やワークショップなど
- 定48人(抽選)
- 参加費 1人8,000円(食事、宿泊・交通、教材費)
- 日 6月14日(火)～30日(金)に所定の様式により電話かFAXで
※展覧会を市民センターむかいしまで開催[9月3日(土)～11日(日)]
- 日 (株)中国トラベル(☎0848-23-3355 ☎0848-23-3358)
- 場尾道市美術館ネットワーク(市立美術館内☎0848-23-2281
☎0848-20-1682)



■料金や申込方法の記載のないものは無料または申込不要です。
日日時期間 場場所 対対象 内内容
日日時期間 場場所 対対象 内内容
☎電話 定定員 料料金
☎FAX 料料金
☎電子メール 持持参物 締締切
☎ホームページ

尾道市立美術館

尾道市立美術館

「岩合光昭写真展 ねこ」

6月25日(土)～8月14日(日)

右の招待券を切り取り、市立美術館で提出
いただくと、一人1回入館無料となります。

キリトリ線



「岩合光昭写真展 ねこ」

平成28年6月25日(土)～8月14日(日)

※開館時間：9時～17時(入館は16時半まで)

※休館日：月曜日(祝日の場合は開館)

※会期中有効

※本券を切り取り、尾道市立美術館で提出いただくと、1名入館無料となります。

・70歳以上、障がい者の方は、証明できるもの提示により無料となります。

・中学生以下無料

※コピー不可

尾道市立美術館<公印省略>

「海ちゃん」@Mitsuaki Iwago

音楽のまちづくり
ギャラリーコンサート■「サクソフォン・
コンサート
～心あたたまる
ひとときを～」日 6月17日(金)
19:00～

場 しまなみ交流館

出演 前田悠貴さん(サクソフォン)、
鈴木理恵さん(ピアノ)

■「夏の夜の夢コンサート」

日 7月15日(金) 19:00～

出演 池田尚子さん(ソプラノ)、
藤田意作さん(ピアノ)

場 しまなみ交流館

(☎0848-25-4073)



第69回本因坊秀策囲碁まつり

■前夜祭

7月9日(土)

13:30～ ①指導碁

場 因島市民会館

18:00～ ②前夜祭

場 ホテルいんのしま(因島土生町)

料 ①と②、または②の参加

大人6,000円、高校生以下4,000円

【①のみの参加】

大人2,000円、高校生以下1,000円

■競技大会

7月10日(日)

9:00～ ③クラス別競技大会

13:00～ ④指導碁

14:30～ 本因坊秀策杯決勝戦

(公開対局・観覧無料)

場 因島市民会館、芸予文化情報センター

定 各クラス48人

料 大人2,000円、高校生以下1,000円

■「住所、名前(ふりがな)、年齢、
電話番号、棋力、参加希望
(7月9日(土):①、②、①②
7月10日(日):③か④どちらか)
をはがきかFAXで

締 6月23日(木)

■申 〒722-2213 因島外浦町121-1
本因坊秀策囲碁まつり実行委員会
事務局(本因坊秀策囲碁記念館内)
☎FAX 0845-24-3715)宝くじ文化公演
風間杜夫ひとり芝居
「正義の味方」

日 6月25日(土) 14:00～

場 しまなみ交流館

料 [前売券]一般2,000円、

高校生以下1,000円

[当日券]一般2,500円、

高校生以下1,500円(宝くじの助

成により特別料金。)

※全席自由。

場 しまなみ交流館

(☎0848-25-4073)



日本遺産アプリ「尾道てくてく」配信中

日本遺産尾道市の構成文化財の詳しい情報だけでなく、地元の人おすすめスポットやWiFiアクセスポイントなど、お役立ち情報が満載。観光モデルコースをチェックして、尾道をてくてくしよう！

場 文化振興課(☎0848-20-7425)

▲公式ホームページから
ダウンロードしてください

芙美子ウィーク

尾道ゆかりの作家・林芙美子の命日にあたる

6月28日を中心に第31回芙美子ウィークを開催

■芙美子とめぐる尾道

日 開催中～6月30日(木) 10:00～21:00※月曜休館。

場 中央図書館

内 芙美子にまつわる尾道の名所巡りの資料を展示

場 中央図書館(☎0848-37-4946)

■林芙美子特別展示

日 開催中～7月4日(月)

場 おのみち文学の館「文学記念室」

内 遺品やゆかりの品を展示

料 一般300円、中学生以下無料

場 文化振興課(☎0848-20-7425)

文学記念室(☎0848-22-4102)

■あじさいき

日 6月26日(日)

11:00～

場 林芙美子像前

内 合唱・朗読(尾道東高校生徒・土堂小学校児童)、
あじさい献花 ほか

場 豊田(☎0848-22-3905)

あじさいの会(☎0848-25-4022)

●着物レンタル着付

10:00～16:00

※詳しくは、お問い合わせください。

場 本通り連合会事務所(☎0848-23-5001)



尾道市立美術館 ☎0848 23-2281

時間 9:00~17:00(入館は16:30まで)
休館日 月曜(祝日は開館)

■第60回尾道市美術展[後期]
日本画、彫刻、書[漢字・仮名]デザイン
日 6月11日(土)~6月19日(日)

圓鏢勝三彫刻美術館 ☎0848 76-2888

時間 9:00~17:00(入館は16:30まで)
休館日 月曜(祝日の場合は翌日)

■常設展I 「圓鏢勝三 陶彫展」
日 開催中~ 6月26日(日)
料 大人400円、高校生300円、
中学生以下と70歳以上(要年齢確認)
は無料

平山郁夫美術館 ☎0845 27-3800

時間 9:00~17:00(入館は16:30まで)
休館日 無休

■館蔵品展 「平山郁夫の原点 瀬戸内とシルクロード」
日 開催中~ 10月7日(金)
料 一般900円、高校・大学生400円、
小・中学生200円(市内小・中学生無料)

尾道市立大学美術館 ☎0848 20-7831

時間 10:00~18:00
休館日 水・木曜(祝日は開館)

■uni
油画コース卒業生・修了生有志による
グループ展です。
日 6月25日(土)~7月18日(祝)

なかた美術館 ☎0848 20-1218

時間 9:00~17:30(入館は17:00まで)
休館日 月曜(祝日の場合は翌日)

■コレクションプラス 海景
日 開催中~ 10月2日(日)
料 一般800円、中学・高校・大学生300円
(市内学生無料)

耕三寺博物館 ☎0845 27-0800

時間 9:00~17:00(入館は16:30まで)
休館日 無休

■夏季企画展 百鬼夜行の世界
日 6月18日(土)~9月4日(日)
料 大人1,400円、高校生800円、中学生
以下無料(耕三寺見学込)

尾道商業会議所記念館 ☎0848 20-0400

時間 10:00~18:00
休館日 木曜

■尾道商業会議所記念館第29回企画展示
尾道と住友の歴史再縁スペシャル
~住友家と尾道~
日 開催中~ 6月29日(水)

本因坊秀策囲碁記念館 ☎0845 24-3715

時間 10:00~17:00(入館は16:30まで)
休館日 火曜(祝日は開館)

■吳清源先生ゆかりの碁盤展示中
料 大人300円、中学生以下無料

おのみち歴史博物館 ☎0848 37-6555

時間 10:00~18:00(入館は17:30まで)
休館日 火曜(祝日は開館)

■保田コレクション 郷土玩具で動物園
(併設)尾道-土生-今治なつかしの連絡船模型
日 開催中~ 7月3日(日)
料 一般200円、共通500円(映画資料館
も観覧可)、中学生以下無料

■料金や申込方法の記載のないものは無料または申込不要です。日日時期間 会場 対象 内容 定員 料金 持ち参物 締切 HP ホームページ

知っておきたい **尾道の文化財** 34

【美術工芸品シリーズ】

**尾道市重要文化財
絹本著色弘法大師像(平成27年1月指定)**

この写真は、弘法大師を描いた絵の中でも「善通寺御影」(ぜんつうじみえい)と呼ばれる珍しい図様の絵画で、南北朝時代の作と考えられます。

弘法大師の姿に加えて、右上の方に釈迦如来が描かれており、弘法大師が修業中にこの仏が現れたという伝説に基づくものです。こうした弘法大師像は、中世まで遡るものが少なく、貴重な資料といえます。



☎文化振興課(☎0848-20-7492)

日本遺産「尾道水道が紡いだ中世からの箱庭的都市」⑫

日本遺産「尾道水道が紡いだ中世からの箱庭的都市」のストーリーを構成する文化財をご紹介します。

構成文化財④

西國寺金堂・三重塔(重要文化財)

西國寺は、奈良時代に創建されたと伝わる古刹で、市街地の中央、西國寺山の山腹に位置し、広大な境内と金堂、三重塔、持仏堂など、多くの中近世の建造物を所有する寺院です。

参道が市民の生活道でもあり、寺院と山と周囲の町並みが一体化している箱庭的都市が体感できる場所でもあります。

また、金堂前からの尾道水道の景観は、市街地を一望でき、山と海との一体的な感覚を体感することができます。



☎文化振興課(☎0848-20-7492)

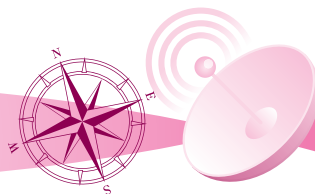

INFO お知らせ

ご協力ください 水道メーターの 取り換え作業



計量法の規定により、有効期間満了となる水道メーターの取り換えを行っています。市が「尾道管工事協同組合」に業務委託して行いますので、費用は掛かりません。

※作業員は、水道局発行の「名札」と「検測メーター取替業務受託者証」を携帯しています。

☎水道局工務課
(☎0848-37-9302)

市長の資産等の報告書閲覧

「政治倫理の確立のための尾道市長資産等の公開に関する条例」に基づき、尾道市長の資産等補充報告書・所得等報告書・関連会社等報告書の閲覧を行います。

☎ 6月30日(木)から 8:30~17:15
※土・日・祝日を除く。

☒ 秘書広報課(市役所4階)

☎ 秘書広報課
(☎0848-38-9250)

EVENT 催し



第32回 銀遊会水彩画展



☎ [前期] 6月21日(火)~7月4日(月)
8:30~17:15(最終日12:00まで)

[後期] 7月5日(火)~15日(金)

8:30~17:15(最終日15:00まで)

※土・日曜は休館。

☒ 人権文化センター

☎ 人権文化センター
(☎0848-37-2631)

歴史的風致維持向上計画の 補助金交付の受付開始 (平成28年度)

歴史的風致維持向上計画の重点区域において、建物の外観整備や空き家の再生、老朽危険建物の除却の費用の一部を補助します。

対象区域

- 尾道・向島歴史的風致地区
- 瀬戸田歴史的風致地区

事業内容

■まちなみ形成事業
歴史的資料等のある建物等の外観整備に、経費の3分の2(最大200万円)を助成

■沿道建造物等修景事業
道路美装化対象路線等に面する建物等の外観整備に、経費の3分の2(最大20万円)を助成



■空き家再生促進事業

建築後30年以上の空き家を改修して居住する場合、経費の3分の2(最大30万円)を助成

■老朽危険建物除却促進事業

老朽危険建物に認定された建物を除却する場合、経費の3分の2(最大60万円)を助成

※条件、申請期限等がありますので、お問い合わせください。

☎ まちづくり推進課
(☎0848-38-9223)

海岸・海をきれいにしよう リフレッシュ瀬戸内(海浜清掃)



瀬戸内・海の路ネットワーク推進協議会では、海浜清掃活動を行い、瀬戸内海の環境保全に努めています。

☎ 7月3日(日) 8:45~9:30

☒ サンセットビーチ

☎ 瀬戸田支所しまおこし課
(☎0845-27-2213)

博愛幼稚園の園児による 海の日鼓笛パレード



☎ 7月15日(金) 9:15~
※雨天時は港セレモニーのみ。

☒ 瀬戸田町しまおこし商店街

☎ 瀬戸田支所しまおこし課
(☎0845-27-2213)

宮島さん協賛 いんのしま水軍花火大会 願い玉花火募集

7月23日(土)の花火大会で、花火玉に願い事を書いた紙を貼り、夜空に打ち上げます。

募集数
20玉(抽選)

☒ 3,000円

☎ 「住所、名前、電話番号、年齢」を記入し、はがきかFAX、メールで

☒ 6月30日(木)必着

☎ 〒722-2323 因島土生町

1899-31 いんのしま水軍花火大会実行委員会((一社)因島観光協会内)

☎ 0845-26-6111

☒ 0845-26-6112)

☒ kanko@luck.ocn.ne.jp



商店街の催し

■土曜夜店

日 6月11日～7月23日の
土曜18:00～21:00

場 尾道本通り商店街

■おのみち街なか音楽祭

日 6月11日～7月23日の
土曜18:00～

場 尾道商業会議所記念館広場

問 尾道本通り連合会

(☎0848-23-5001)

■尾道本通り商店街七夕まつり

日 6月24日(金)～7月31日(日)

場 駅前本町一番街商店街、土堂中商店街、
本町センター商店街

問 本町センター街事務所(☎0848-22-9317)



フェリーでしまなみを巡る 洋上セミナー

日 7月16日(土)
8:00～18:00

※雨天決行。

場 大島(今治市)

対 市内の小学5・
6年生、中学生
と保護者

内 村上水軍博物館
訪問や能島の潮
流体験

定 100人

申 学校で配布している申込書を提出

申 問 文化振興課(☎0848-20-7425)



2016 因島水軍まつり「島まつり」



日 6月26日(日) 10:00～
(9:00～因島地域の各公民館にて出立式等)

場 因島アメニティ公園しまなみビーチ

内 村上水軍出陣式、先人感謝祭、跳楽舞

問 因島水軍まつり実行委員会

(☎0845-26-6212)

ランニングバイク選手権 inいんのしま2016

日 6月26日(日)
10:00～14:30

場 因島アメニティ
公園

定 2歳クラス30
人、3歳クラス
60人、4歳クラ
ス60人、5・6歳(未就学児のみ)クラス60人

料 1,000円

申 因島青年会議所ホームページ内のエントリー
フォームから申込

申 問 (一社)因島青年会議所(☎0845-22-6116)

HP <http://innoshimajc.com/>



夏の海事学習会 ボートふしぎ発見

船が浮くしくみなど、実
験も交え楽しく学べます。

日 7月23日(土)・24日(日)

① 9:30～② 11:30～

③ 13:30～

※ 1回約1時間。

場 市民センターむかいしま

対 小学3～6年生(保護者も参加可)

講師 ヤマハ発動機(株)(社会活動担当者)

定 各回15人(抽選)

締 6月30日(木)

申 学校で配布する申込用紙を各学校へ提出

問 海事都市尾道推進協議会

(商工課内☎0848-38-9182)



練習船「広島丸」体験航海・海上教室参加者募集

日 7月29日(金)
14:00～16:00

場 尾道港駅前棧橋待合所

対 市内の中学生

(小学生の弟・妹同乗可)

※同伴の保護者も可。

内 因島大橋周辺と向島を一周
する体験航海、救命胴衣着用

訓練、操舵体験、船内見学などの海上教室

定 40人(抽選)

締 7月1日(金)必着

申 「乗船者全員の名前(ふりがな)、年齢、性別、学校名(学年)、
住所、電話番号」を記入のうえ、はがきかFAXで

※FAXの場合は件名に「広島丸体験航海乗船希望」と明記。

申 問 〒722-0002 古浜町27-13

中国運輸局尾道海事事務所気付 尾道海の日協会事務局
(☎0848-23-5235 FAX 0848-23-9414)



尾道勤労青少年ホームの教室

■生け花(池坊)講座

日第2・4火曜日の19:00~20:50

講師 中田順子さん

定20人

料1回900円

締7月11日(月) 19:00

※見学・体験は事前連絡のうえ、
1回900円で受付。

■アートフラワー講座

日第2・3水曜日の19:00~20:50

講師 吉原裕子さん

定10人

料100円~2,000円(作品による)

締7月11日(月) 19:00

※見学・体験は事前連絡のうえ、
1回100円で受付。

【共通事項】

対市内在住か勤務先のある15歳~
35歳未満の人(学生は除く)

新規会員は登録料1,000円が必要

申尾道勤労青少年ホーム

(☎0848-22-5396/土・日・

祝日を除く13:00~21:00)

今治市へ行こう! 姉妹都市

祝 日本遺産認定記念
企画展 海の覇者 村上武吉ヒストリー

戦国時代、宣教師ルイス・フロイスに「日本最大の海賊」と呼ばれた能島村上氏の当主、村上武吉の生涯にスポットをあて、初公開の古文書などを展示します。

日開催中~8月21日(日) 9:00~17:00

※月曜休館(祝日の場合は翌日)、常設展示を観覧する場合は大人300円。

場村上水軍博物館

〒村上水軍博物館(☎0897-74-1065)



伝村上武吉・
景親着用の陣羽織

おのみち市民大学講座
「生命大躍進~脊椎動物進化の見方~」



ヤンチュアノサウルス(CG)

市とNHK広島放送局では、今夏開催の特別展「生命大躍進」(岡山シティミュージアム)に関連した講座を実施します。

日7月17日(日) 14:00~15:30

場しまなみ交流館

定80人

講師 山田 格さん

(国立科学博物館名誉研究員、医学博士)

内生命誕生から人類に至る進化の過程で、飛躍的に進化した脊椎動物の物語を紹介

締7月8日(金)

申「名前、電話番号」を電話かメールで

申開生涯学習課

(☎0848-20-7444)

☞shogai@city.onomichi.hiroshima.jp

みんなが輝くために

175 増加しつづけているDV

みなさんはDVという言葉を知っていますか。

DVとは、ドメスティックバイオレンスの英語表記を略したもので、一般的には「配偶者や恋人など親密な関係にある、または、あった者から振るわれる暴力」という意味で使用されています。

内閣府男女共同参画局によると、平成26年度に全国の配偶者暴力相談支援センターに寄せられたDVの相談件数は102,963件で、平成14年度の35,943件の約2.8倍となっています。

DVには、殴る、蹴るといった「身体的暴力」、行動の制限や監視、無視やののしりなどの「心理的暴力」、性交渉の強制などの「性的暴力」、生活費を渡さないなどの「経済的圧迫」があります。また、子どもの目の前で、暴力をふるうことは児童虐待にあたります。

DVの相談件数が増加し続けている要因の一つとして、DVがどのようなものか、多くの人が認識するようになったことがあげられます。

被害者の多くは女性です。この背景には、女性蔑視

や、受け身、耐える性とみなす社会的な差別意識や、経済力の男女格差などの構造的問題があります。また、身内に対する暴力や暴言に対してあまり問題としていなかった風潮があり、DVは、命にかかわる重大な問題であるにもかかわらず、社会的に認識されてこなかったのです。

DV被害者の女性に話を聞くと「DVを受けていた時を思い出すと、今でも身震いがします。今、住んでいる所を夫に知られないか不安です。」と話されていました。

夫婦や交際相手だからといって、暴力が正当化されていいわけではありません。暴力は犯罪です。

DVは犯罪であるという意識を持ち、暴力を容認しない社会を目指していきましょう。

「みんなが輝くために」を読まれたの
皆さんの感想やご意見をお寄せください。

〒722-0041 防地町26-24

人権推進課(☎0848-37-2631)

おのみち市民大学連携企画「たちまちチャレンジ講座開講!」 受講生・一般聴講生募集～あなたのマイプランを応援します～

尾道のまちを元気にするために、やりたいことを形にしていく、初心者向け講座です。

地域を学びの場として、ニーズを知り、マイプランを磨く。参加して得られる知識とネットワークをあなたの財産にしてみませんか。

7 / 9(土)、8 / 7(日) 9 / 3(土)、10 / 16(日)	13:00～17:00
11 / 18(金)	19:00～21:00
1 / 14(土)最終発表会	13:00～17:00

場 市内※別途ご案内します。
講師 尾野寛明さん
(総務省地域力創造アドバイザー)

【受講生】

市内で活動したい人
(原則全ての講座に参加)

定 10人程度
(応募用紙により選考)

締 6月24日(金)

申 市ホームページ掲載の
応募用紙をメールで

【一般聴講生】

定 30人程度

締 各講座の前日まで 申 電話かメールで
詳しくはお問い合わせください。

問 政策企画課(☎0848-38-9435)

✉ kikaku@city.onomichi.hiroshima.jp



はーとふる講座2016 人間力アップ・あたたかさやさしさ

	日時	内容	講師
1回	6月29日(水)19:30～	超高齢化社会を心豊かに生きる	人間牧場主・年輪塾々長 若松進一さん
2回	7月26日(火)19:30～	生命(いのち)をつなぐ食べ物と健康	管理食養士 山崎高広さん
3回	8月23日(火)19:30～	もう誰にも自分と同じ思いをさせてはならない ～私たちの東日本大震災、核廃絶、ハンセン病の問題～	盈進中学高等学校教頭 延 和聰さん 盈進中学高等学校ヒューマンライツ部の皆さん
4回	9月21日(水)19:30～	心が軽くなる終活 ～エンディングノートの活用法～	三代充実生活研究所所長 高橋佳良子さん

場 瀬戸田市民会館 定 50人 料 1,000円

締 6月27日(月)

申 「住所、名前(ふりがな)、電話番号」を電話かFAX、メールで

問 人間文化センター(☎0848-37-2631 FAX 0848-37-6631)

✉ jinken-c@city.onomichi.hiroshima.jp

狩猟免許初心者講習会・試験

■狩猟免許初心者講習会

日程	場所
①6 / 18(土)9:00～12:30	世羅町甲山農村環境改善センター
②6 / 19(日)9:30～15:30	庄原市ふれあいセンター
③7 / 3(日)9:00～12:30	三原市久井公民館
④7 / 16(土)9:30～14:30	呉市総合体育館
⑤7 / 17(日)9:30～15:30	海田町ひまわりプラザ
⑥8 / 7(日)9:30～15:30	東広島市勤労福祉センター
⑦8 / 20(土)9:30～15:30	広島市安佐北区民文化センター
⑧8 / 28(日)9:30～15:30	広島市安佐南区民文化センター

内 わな猟、第一種銃猟、第二種銃猟

(①、③、④は、わな猟のみ)

定 各日60人(①、③、④は40人)

料 7,000円

締 各受講日の1週間前まで

申 農林水産課か各支所にある申込書を提出

問 (一社)広島県猟友会(☎082-227-7890)

■狩猟免許試験

日時	場所	定員	申込期限
①6 / 26(日) 9:00～	広島県福山庁舎	100人	6 / 16(木)
②7 / 5(火) 9:00～	庄原市ふれあいセンター	80人	6 / 24(金)
③7 / 15(金)13:00～	三原市久井公民館	50人	7 / 5(火)
④7 / 24(日) 9:00～	広島県庁本館	120人	7 / 14(木)
⑤8 / 1(月)13:00～	広島県呉庁舎	50人	7 / 22(金)
⑥8 / 10(水) 9:00～	広島県庁本館	120人	7 / 29(金)
⑦8 / 24(水)10:00～	東広島市勤労福祉センター	100人	8 / 12(金)
⑧9 / 4(日) 9:00～	広島県庁本館	120人	8 / 25(木)

免許の種類 網猟、わな猟、第一種銃猟、第二種銃猟

(③、⑤は、わな猟のみ、①、②、⑦は網猟を除く)

申 広島県在住の満20歳以上の人

(網・わな猟は満18歳以上)

料 初心者:5,200円、免許所持者:3,900円

申 農林水産課か各支所にある申込書を広島県へ提出

問 広島県自然環境課(☎082-513-2933)

■料金や申込方法の記載のないものは無料または申込不要です。

申 申込方法 申込先 場 場所 問 問い合わせ先 定 定員 料 料金 締 締切 申 申し込み 問 問い合わせ先

**調理師試験(平成28年度)**

日 8月25日(木) 14:00~16:00

場 安田女子大学

願書受付期間

受付中~6月17日(金)

受験資格

①学校教育法第57条に規定する人か調理師法附則第3項の規定により学校教育法第57条に規定する人とみなされる人

②①終了後2年以上調理業務に従事した人

試験科目 公衆衛生学、食品学、栄養学、食品衛生学、調理理論、食文化概論など

健康推進課

(☎0848-24-1961)

**新たに漁業を始めたい人へ
広島県漁業就業者支援フェア(尾道版)**

日 6月18日(土) 13:30~16:00

場 しまなみ交流館

内 新人漁師募集の漁協紹介、漁業研修の相談など

※直接会場にお越しください。

農林水産課

(☎0848-38-9478)

市民農園使用者募集(追加)

区画

にしふじ3区画(西藤町1309-2)

向東松ヶ峠4区画(向東町5320)

対 市内在住で農地を持っていない人
使用料 年間2,500円

申 農林水産課か各支所で配布している申込書を提出

締 6月22日(水)

※1世帯につき1申込(抽選)

申 農林水産課

(☎0848-38-9212)

青少年健全育成作文募集

対 市内在住の小学生以上か市内に通学通勤する人
テーマ(いずれか)

(1)家庭、学校生活、社会(地域活動)または、身の周りや友だちとの関わりなど

①わたしの住む町②わたしの家族③わたしの仕事④わたしの夢⑤わたしの友達⑥わたしの趣味⑦わたしの体力(健康)づくり⑧わたしの学校生活⑨自然体験・社会体験を通じて⑩電子メディア(インターネットやスマートフォン)について

(2)社会や世界に向けての意見、未来への希望や提案

(3)テレビや新聞などで報道されている社会の様々な出来事に対する意見や感想・提言(震災、環境問題等)

(4)現代の青少年に期待すること
応募規定 本人の未発表作品で一人1点。黒鉛筆を使用し、原則自筆。

B4判400字詰原稿用紙3枚半以内。

応募方法 7月8日(金)(必着)までに、「タイトルとテーマ番号、住所(市内学生は学校名と学年を記入。住所不要)、名前、ふりがな、性別、年齢」を原稿枠内に記入のうえ郵送
申 問 〒722-0043 東久保町20-14 生涯学習課(青少年センター
☎0848-37-8744)

消防団員募集

18歳以上60歳未満で、市内在住か勤務している人であれば入団できます。最近では、女性の入団も増えてきました。

充実した生活を送りたい人、これから何か始めたい人、地域に貢献したい人、皆さんの入団をお待ちしています。

申 問 地元消防団、消防局警防課(☎0848-55-9122)

**おのみち住吉花火まつり
市民・団体協賛募集**

尾道住吉会では、市民・団体の皆さんから協賛を募集しています。

※詳しくは、ホームページか電話でご確認ください。

住吉花火まつり開催日

7月30日(土)

場 尾道住吉会(尾道商工会議所内)

☎0848-22-2165)

HP <http://onomichi-cci.or.jp/hanabi/>

税務職員募集(高校卒業程度)

■平成25年4月1日以降に高等学校か中等教育学校を卒業した人

■平成29年3月までに高等学校か中等教育学校を卒業する見込みの人
一次試験 9月4日(日)

日 6月20日(月)9:00~29日(水)に、国税庁ホームページから申込(郵送・持参の場合は6月20日(月)~22日(水))

場 広島国税局

(☎082-221-9211)

HP <http://www.nta.go.jp>

**県立福山高等技術専門学校
オープンスクール**

日 8月4日(木)9:00~

場 県立福山高等技術専門学校

対 高校生

内 「ものづくり」を通じた職業体験

申 7月1日(金)~25日(月)

場 県立福山高等技術専門学校

(☎084-951-0260)



土木・建築技師 職員採用候補者試験

今年度から、新たに民間企業等での職務経験者を対象とした試験を実施します。また、例年秋に実施していた上級技術(土木・建築)は、時期を早めて行います。※他の職種については、別途お知らせします。

試験職種	採用予定人員	受験資格	受付期間	試験日	採用予定時期
A.上級技術(土木) (職務経験者採用)	2人程度	昭和46年4月2日から昭和58年4月1日までに生まれた人で、土木に関する設計、積算又は施工管理等について5年以上の実務経験(施工管理のみは不可)を有する人のうち、次のいずれかに該当する人 ①1級土木施工管理技士の資格を有する人 ②技術士(建設部門、上下水道部門、森林部門、水産部門、農業部門(選択科目を「農業土木」とするものに限る))又は技術士補(建設部門、上下水道部門、森林部門、水産部門、農業部門(選択科目を「農業土木」とするものに限る))の資格を有する人	6月22日(水)までの 8:30~17:15(必着) ※土・日曜を除く。	■第一次試験 7月3日(日) ■最終試験 8月上旬 〔会場〕 尾道市役所	10月1日以降
B.上級技術(建築) (職務経験者採用)	2人程度	昭和46年4月2日から昭和58年4月1日までに生まれた人で、建築に関する設計、積算又は施工管理等について5年以上の実務経験を有する人のうち、1級建築士又は2級建築士の免許を有する人			
C.上級技術(土木)	2人程度	昭和58年4月2日以降に生まれた人			
D.上級技術(建築)	1人程度	昭和58年4月2日以降に生まれた人			

※「総合的選考(一能に秀でた人等)」による加点措置制度を取り入れています。

■試験案内等の配布場所 職員課、総合案内、各支所などや市ホームページ

■郵送で試験案内を請求する場合

封筒の表に「(職種名)採用候補者試験用紙請求」と朱書きし、裏に「住所、名前」を明記のうえ、140円切手を貼った返信用封筒(角形2号)を同封(※「宛先、郵便番号」を明記すること)

〒722-8501 尾道市久保一丁目15-1 尾道市試験委員会(尾道市総務部職員課内 ☎0848-38-9342)

尾道市立総合医療センター看護師の採用(募集)

平成29年度採用予定公立みつぎ総合病院看護職員採用候補者試験を実施します。

【職種・採用予定人数】看護師・15人程度※第1回~4回試験の総数。

【受験資格】免許を有する人または免許取得見込みの人※複数回の受験申込みはできません。

試験日	受付期間	試験方法	合格発表日
第1回 7月9日(土)	6月20日(月)~7月1日(金)	小論文 面接	7月22日(金)
第2回 9月3日(土)	8月15日(月)~26日(金)		9月16日(金)
第3回 11月12日(土)	10月24日(月)~11月4日(金)	〔会場〕 公立みつぎ 総合病院	11月25日(金)
第4回 平成29年1月14日(土)	12月19日(月)~平成29年1月6日(金)		平成29年1月27日(金)

〒722-0393 尾道市御調町市124

尾道市病院事業局試験委員会(公立みつぎ総合病院総務課内 ☎0848-76-1111(代表))

http://www.mitsugibyoin.com/





おのみち
ええじゃん

1

写真で振り返る 第73回 尾道

みなと祭

あなたのまつり
わたしのまつり



4月23日(土)・24日(日)に開催された「尾道みなと祭」。

約5,800人が参加した「ええじゃん SANSA・がり」踊りコンテストのほか、東京ディズニーシー15周年を記念したパレードや春の吹奏楽祭などさまざまなイベントでにぎわいました。



2



3

ええじゃんSANSA・がり優勝チーム

- 【グランプリ部門】 愛瑠4東(尾道東高校)
- 【一般部門】 最優秀賞:びさんじん いたい部門:びさんじん
えかりゃん部門:舞華蓮 ちいとばあ部門:翔舞
- 【小学校の部門】 栗北パワーズ(栗原北小学校)
- 【中学校の部門】 美木中~飛翔絢爛~(美木中学校)

1.こだわりの衣装にも注目。2.東京ディズニーシー15周年記念パレード。3.はじける笑顔で会場を魅了しました。4.真剣な顔で海岸通りを練り歩く。5.全身使って元気いっぱいの踊り。6.いくつになってもまけとら連!



4



5



6



7



8



9



10



11

7.松江祭囃行列-松江市。8.継ぎ獅子-今治市。9.本通り商店街でも神輿やパレードが。10.ごみの分別回収できれいな祭りを目指して。11.華やかな踊りを披露。12.息のそろった音色が会場を包む。-春の吹奏楽祭。13.はつらつとしたパフォーマンスに会場が湧いた。14.ええじゃんSANSO・がり踊り2日目の小中学生部門では、元気いっぱい練習の成果を披露しました。



12



13



15

15.駅前ステージではミス尾道の交代式が。これから2年間、様々な行事や催しで尾道をPRしていく。



14

相談



内 容	日 時	場 所	申込・問い合わせ先
弁護士相談【要予約】 (法律相談全般) ※受付は6月17日(金)から。 ※相談時間は15分。	7月4日(月)13:00~15:00	尾道市役所	秘書広報課 ☎0848-38-9395
	7月15日(金)13:00~15:00		
	7月6日(水)13:00~16:00	向島支所	
	7月14日(木)13:00~16:00	瀬戸田支所	
司法書士相談【要予約】 (土地・建物の登記ほか) ※相談時間は30分。	7月12日(火)13:00~16:00	向島支所	
	7月19日(火)13:00~16:00	尾道市役所	
	7月20日(水)13:00~16:00	因島総合支所	
	7月21日(木)13:00~16:00	御調支所	
行政相談 (国等に対する意見ほか。行政相談委員が対応)	7月7日(木)13:00~16:00	因島総合支所	
	7月8日(金)13:00~16:00	瀬戸田支所	
	7月11日(月)13:00~16:00	尾道市役所/向島支所	
弁護士法律相談【要予約】 ※利用には収入などの条件あり。 ※相談日の1週間前の10:00から予約受付。	7月13日(水)10:00~16:00	広島地方裁判所尾道支部内 (新浜一丁目)	広島弁護士会尾道地区会 ☎0848-22-4237
	7月27日(水)10:00~16:00		
弁護士による夜間無料法律相談会 ※定員30人程度。	7月25日(月)18:00~20:15	三原サン・シーブラザ	
東部地域県民相談室 (離婚・相続・借金・近隣トラブルほか)	第2・第4月曜(祝日を除く) 10:00~12:00、13:00~16:00	広島県尾道庁舎1階 (古浜町)	東部地域県民相談室尾道支所 ☎0848-25-2011(※1)
行政書士無料相談会 (相続・遺言・農地法その他許認可手続きほか) ※相談時間は30分。	7月16日(土)13:00~16:00	総合福祉センター	広島県行政書士会尾道支部 ☎0848-29-6514
人権相談 (差別や近隣とのめごとなどの人権問題ほか。人権擁護委員が対応)	7月13日(水)13:00~16:00	因島総合支所	広島法務局尾道支局 ☎0848-23-2883
	7月25日(月)13:00~16:00	尾道市役所	
	7月26日(火)13:00~16:00	瀬戸田支所	
くらしサポートセンター尾道 (働きたくても働けない、経済面等で生活に困っているほか。)	月~金曜(祝日を除く) 9:00~16:00	総合福祉センター	くらしサポートセンター尾道 ☎0848-21-0322
子育て世代包括支援センター“ほかほか” (妊娠・出産・子育て)	月~金曜(祝日を除く) 8:30~17:15	総合福祉センター	健康推進課 ☎0848-36-5003
青少年相談室 ※来所・訪問相談可。 (子どもの非行・学業・感情・家庭・いじめ)	月~金曜(祝日を除く) 9:00~15:30	青少年センター (旧筒湯小学校内)	青少年センター ☎0848-37-9459
年金相談(公的年金制度全般)【要予約】 ※予約締切時間は、希望日の2日前 (土・日・祝日を除く)の12:00まで	火・木曜 10:00~15:30	尾道市市民会館	三原年金事務所 ☎0848-63-4111
	月曜 10:00~15:30	因島総合支所	
	金曜 10:00~15:30	向島支所	
消費生活相談(電話相談可)	月~金曜(祝日を除く) 9:00~12:00、13:00~17:00		尾道市消費生活センター ☎0848-37-4848
一日若者しごと館【要予約】 (就職等に悩みを持つ若者向け相談。職業適性診断など)	6月16日(木)、7月7日(木)、21日(木) 12:30~16:30	尾道市役所分庁舎	商工課 ☎0848-38-9183
	6月16日(木)、7月7日(木)、21日(木) 18:00~19:50		
尾道しごと館(夜間相談)【要予約】 (就職・転職等に悩みを持つ人の相談。職業適性診断など)	6月14日(火)、7月19日(火) 16:30~19:20	因島総合支所	因島しまおこし課 ☎0845-26-6212
	6月15日(水)、7月20日(水) 10:00~15:00		
因島一日職業相談会	6月15日(水)、7月20日(水) 10:00~15:00		
	就職支援セミナー (応募書類作成・面接対策・実践コースなど)	月3回(お問い合わせください) 月1回(お問い合わせください)	ハローワーク尾道 因島市民会館

※1 東部地域県民相談室については、月曜以外の平日は広島県生活センター(☎082-223-8811)でも相談できます。

◆総合福祉センターにおいても、各種相談を行っています。☎社会福祉協議会(☎0848-21-0322)

■料金や申込方法の記載のないものは無料または申込不要です。
 日 日 時間 場所 対象 内容 電話 定員 料金 フォックス 保持 電子メール HP ホームページ

消費生活 相談 ファイル

～新聞の定期購読契約は途中でやめられる？～

＜相談内容＞

訪問販売で1年間の新聞購読契約をしたがやめた。取扱店に言ったが取消はできないと言われた。契約時にはトースターや入浴剤をもらっている。

＜アドバイス＞

訪問販売で契約した場合、契約書を受け取った日から8日間はクーリング・オフできますが、その期間を過ぎると一方的な解約はできないので、中途解約の交渉をすることになります。

解約を申し出た時に、販売店から契約時に渡された高額な景品の代金を請求されたり、新品を買って返すように言われたりするケースもあります。訪問

販売での新聞の購読契約は、次の点に十分注意して慎重に行いましょう。

- ・高額な景品は受け取らず、景品につられて契約しないようにしましょう。
- ・長期間の契約や、申し込みをしてから数年先から始まる契約は避け、先の見通せる範囲で契約しましょう。
- ・望まない契約をしてしまっても契約書面を受け取って8日間はクーリング・オフができます。

■消費生活に関するトラブル等について、気軽にご相談ください

☎尾道市消費生活センター

(市役所分庁舎2階 商工課内 ☎0848-37-4848)

全国一斉 「子どもの人権110番」強化週間

6月27日(月)～7月3日(日)

広島法務局と広島県人権擁護委員連合会は、「いじめ」や児童虐待の事案が依然として数多く発生していることから、その解決を図るための人権相談を強化するため全国一斉「子どもの人権110番」強化週間を実施します。

☎「子どもの人権110番」
(☎0120-007-110)

※期間中は8:30～19:00まで延長(土・日曜は10:00～17:00)

配偶者・パートナーからの暴力(DV)等で悩んでいませんか？

DVや女性に関わる問題等で悩まれている方とその家族が自立した日常生活を送れるよう、女性相談員が相談を受け付けています。

秘密は守られますので、一人で悩まず、どんなことでも気軽にご相談ください。

☎月～金曜 9:30～16:00

※祝日を除く。

☎場 社会福祉課 (☎0848-38-9350)
因島福祉課 (☎0845-26-6209)

高校生対象の就職説明会 参加事業所を募集

☎ 7月21日(木) 14:00～16:30

☎場 びんご運動公園健康スポーツセンター

☎対 市内に事業所があり、平成29年3月新規高校卒業予定者の求人を予定している企業

☎内 面談による説明会、就職ガイダンス・相談等

☎ 6月30日(木)

☎申 込書をFAXで提出

☎申 問 尾道市ふる里就職促進協議会事務局
(☎0848-38-9183)
☎ 0848-38-9293)

今月の納税等

納期限=6/30(木)

市 県 民 税
【第1期】

市内の交通事故(5月31日現在)

平成28年広島県交通安全年間スローガン
こんばんは 早めのライトでごあいさつ

	件数	死者	負傷者
平成28年	151	5	177
昨 年	184	6	229

住民基本台帳人口[5月31日現在]

世帯 64,983世帯

人口 141,745人(男68,212人、女73,533人)

※詳しくは、市ホームページに掲載しています。

代表電話

尾道市役所	0848-38-9111	浦崎支所	0848-73-2001
因島総合支所	0845-22-1311	消 防 局	0848-55-0119
御調支所	0848-76-2111	水 道 局	0848-37-8700
向島支所	0848-44-0110	尾道市立市民病院	0848-47-1155
瀬戸田支所	0845-27-2211	公立みつぎ総合病院	0848-76-1111
百島支所	0848-73-2701		

【新本庁舎】基本設計の概要がまとまりました

22世紀の子どもたちに誇れる
公共空間づくりを目指して

新本庁舎は、100年使える魅力的な建物となることを目指し、単なる「市役所の事務所」とどまらず、将来にわたってさまざまな用途に柔軟に対応できる建物となるよう検討しました。

その結果、通常の事務室としての利用を想定していた階高を、もっとゆとりをもたせたプランに変更し、市役所の機能を4階までに集約することとしました。

階高にゆとりをもたせ、さまざまな用途に柔軟に対応できる建物計画へ

【新本庁舎外観イメージ：南西海側より】

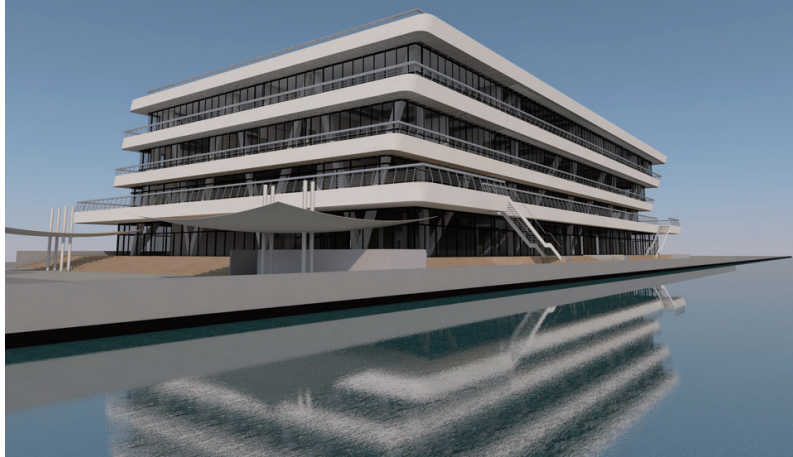

1フロアの面積をできるだけ広くとり、階高にゆとりをもたせることで、使いやすく、気持ちのいい空間を実現します。

(現時点のイメージであり、計画の進捗により変更になる場合があります。イメージの無断転載を禁止します。)

【新本庁舎外観イメージ：北西道路側より】



【新本庁舎外観イメージ：西側平面駐車場より】

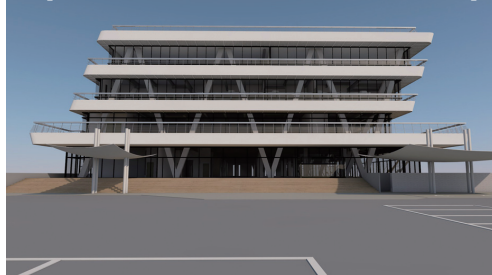

長期間にわたって市民の皆さんが集える場所であることを目指します

将来的には、市の人口や職員数が減少することが予想されます。

いずれは、市役所の事務室以外の機能を拡大させることも視野に入れ、「自由度の高いレイアウトができる構造」に加え、「階高にゆとりのある建物」にすることで、将来的な活用方法を広げることができます。



近隣の公共施設が老朽化した際にも、この建物に集約することで、将来的な建設投資を抑えることができます。

合併特例債が活用できる今、さまざまな用途に対応できる庁舎を建設することで、将来の負担を削減することも目指しています。



誰でも利用しやすい・誰もが活用しやすい庁舎を目指します

庁舎を訪れた人が、「利用しやすい」と思っただけの設備を導入します。

また、生涯学習活動の発表やイベントの場として活用いただける多目的スペースなど、多くの人に「行ってみたい」と思っただけの施設を設けます。



- ・多目的トイレの設置
- ・キッズスペースや授乳室の設置
- ・ストレッチャー型車椅子も乗れるエレベーター
- ・座って相談できるカウンター
- ・車椅子でも通りやすい通路幅の確保

- ・休日・夜間も利用できる、屋上までの開放スペース
- ・約300人が利用できる多目的スペース
- ・尾道水道や尾道三山が一望できる、屋上展望スペース



庁舎建築費用について

現在、庁舎建築費用(基本設計時点)は、概算で78億4千万円(税込)となっています。引き続き、費用の面もしっかりと考えながら、また、みなさんのご意見を伺いながら、詳細な設計を進めていきます。

☎総務課(☎0848-38-9334)

尾道市役所 〒722-8501 広島県尾道市久保一丁目15-1 ☎0848-38-9111(代表) 【市民の意見箱/☎0848-37-8937】
HP <http://www.city.onomichi.hiroshima.jp/> 編集・発行:総務部秘書広報課(☎0848-38-9377 ☎0848-38-9294)

