

活 力 あ ふ れ 感 性 息 づ く 芸 術 文 化 の ま ち 尾 道

こ う ほ う

おのみち

No.1015
4月号

Onomichi City 平成28年(2016)



特集 そうだ!無料相談室に相談してみよう!



平成27年4月1日より、本庁舎等の電話番号が「0848-25-7△△△」から「0848-38-9△△△」に変わっています。お間違えのないようにお気をつけください。

もくじ

- 3 瀬戸内しまなみ海道・国際サイクリング大会 ほか
- 4 特集 そうだ！無料相談室に相談してみよう！
- 6 平成28年度予算概要
- 9 市役所の組織が変わりました
- 10 暮らしの窓
高齢者向け給付金／障害者差別解消法施行／各種補助金など／公民館自主サークル活動 ほか
- 17 健康・福祉
集団健診／人間ドック助成／尾道市予防接種委託医療機関一覧表／尾道市障害者巡回相談会 ほか
- 23 子育て
乳幼児健診・相談・講習会／乳幼児等医療費助成制度の変更 ほか
- 25 スポーツ
- 25 芸術・文化
日本遺産／本因坊戦尾道対局 ほか
- 27 情報アラカルト
入札参加資格審査追加申請受付／平成29年尾道市成人式／因島アメニティ公園まつり／市民農園使用者募集／出前講座／第73回尾道みなと祭 ほか
- 34 相談
- 36 協働通信シリーズ³⁶
平成28年経済センサス

今月の表紙



桃色に色づいた満開の桃の花。

尾道の特産桃(加温ハウス)の受粉作業の1コマです。

生産者の大前 章さんは最高の桃を消費者に届けようと、丹精を込めた桃づくりをしています。

トピックス—Topics—



市長表敬訪問／敬称略

- 平成27年度全国高等学校相撲選抜大会出場 (3月19日・20日=高知県)
 - 第17回全国高等学校選抜ラグビーフットボール大会出場 (3月30日~4月7日=埼玉県)
- 尾道高等学校ラグビー部



因島消防署新庁舎が完成しました

因島消防署と因島消防署因北出張所が統合し、3月7日から新庁舎で業務を行っています。

また3月17日には、落成式が行われました。



いざというときに備えて

3月22日、水道局と(株)水みらい広島は、水道局が管理する水道施設に被害が発生した場合等の「災害時応援協定」および「技術研修派遣協定」を締結しました。

相互連携を図り、より「安心・安全」な水道事業を確保します。



感謝をこめて

3月26日・27日、「尾道市公会堂感謝祭」が行われ、音楽・芸能の舞台発表などがあり、多くの人でにぎわいました。

公会堂をご利用いただいた人、建設等にご寄附をいただいた人に、心から感謝を申し上げます。

瀬戸内しまなみ海道・国際サイクリング大会(10月30日(日)開催)

「サイクリングしまなみ2016」参加者募集!



“サイクリストの聖地”瀬戸内しまなみ海道を舞台に、再び国際サイクリング大会を開催します。

普段は走ることのできない高速道路で、島々と橋梁が織り成す絶景を眺めながら感動体験しませんか。

【募集方法・募集期間】

プレミアムエントリー

4月25日(月)20:00～5月22日(日)23:59(定員に限りがあります)

※一般エントリーに先立ち、優先出走権と地元特産品等がセットになったプレミアムパッケージです。

一般エントリー

5月9日(月)12:00～5月22日(日)23:59(抽選)

※抽選結果は、6月上旬頃に発表予定です。(エントリー状況により2次募集を行う場合があります)

【コース】

	コース	定員
Aコース	今治～尾道往復・約150km	500人
Bコース	今治～尾道片道・約70km	1,000人
Cコース	今治～上島往復・約70km	300人
Dコース	今治～大三島往復・約110km	1,000人
Eコース	今治～大島往復・約40km	700人



※A～Dコースは高校生以上、Eコースは小学4年生以上から参加可能です。ただし、小・中学生は保護者・引率者の同伴が必要です。

申込方法等、詳しくは、大会公式ホームページをご覧ください。

☎サイクリングしまなみエントリーセンター(☎0570-003190/10:00～17:00[土・日・祝日除く])

🌐 <http://cycling-shimanami.jp/>

通行止区間

西瀬戸自動車道(瀬戸内しまなみ海道本線)が今治ICから生口島北ICまで上下線

10月30日(日)6:00～11:00通行止

「サイクリングしまなみ2016」の開催に伴い、西瀬戸自動車道(瀬戸内しまなみ海道本線)の一部区間が通行止になります。

ご迷惑をおかけいたしますが、当日の車両利用はご遠慮いただきますよう、ご理解とご協力をお願いします。



しまなみ海道 レンタサイクルターミナルの場所や貸出時間が変わりました

マリン・ユース・センターと重井西港、因島市民会館での貸し出しを3月31日に廃止し、4月1日からは次のとおりになりました。

☎(一社)しまなみレンタサイクル協会
(☎0120-407339/8:30～17:00)

レンタサイクルターミナル名	貸出時間
尾道港(駅前港湾駐車場)	7:00～19:00
市民センターむかいしま	8:30～19:00
因島北レンタサイクルターミナル(新設)	平成28年度開設予定
土生港(市営中央駐車場)	8:30～19:00
瀬戸田町観光案内所	9:00～17:00
瀬戸田サンセットビーチ	9:00～17:00

特集 そうだ！無料相談室に相談してみよう！



その他にも…

- 職場でセクハラ・パワハラを受けた！
- 借金返済で困っている！
- 遺言書を書いておきたいんだけど…
- 国道に危険な場所がある！
- 貸したお金を返してくれない…
- ご近所トラブルに巻き込まれた！
- 子どもの非行について相談したい…
- これって差別じゃないかしら…

金銭トラブルや離婚問題、相続やご近所トラブル、子どもの悩みや心の悩み。毎日の生活を送る中で抱えてしまう悩み事はたくさんあります。

無料相談を利用して、解決のきっかけを作りませんか。皆さんが抱える悩み事を解決できるよう、市内在住か通勤している人を対象に、さまざまな無料相談室を開催しています。

☎秘書広報課 (☎0848-38-9395)

一人で抱え込まず、まずはご相談ください！

たとえば、生活に不安や心配がある…

⇒そんなときは **くらしサポートセンター尾道へ**

(☎0848-21-0322)

たとえば、手続きなど相談窓口が分からないとき…

⇒そんなときは **行政相談へ**

(☎0848-38-9395)



くらしサポートセンター尾道
主任相談支援員
延廣陽子さん

さまざまな理由により経済的な面で生活に困っている人、働きたいけど働けない等不安を抱えている人の相談をお聞きし、専門の相談員と一緒に考え、関係機関と連携しながら生活の安定と自立に向けたお手伝いをします。

状況に応じて訪問相談も行っていますので、一人で抱えこまず、まずはご相談ください。

主な事案

- ・ 仕事が見つからない
- ・ 離職して家賃が払えない など



行政相談員
岡本英明さん

総務省から委嘱を受けた、私たち行政相談委員が、市役所や支所で定期的に相談を受けています。

国の行政についての困りごと、意見や要望、分からないことなどがありましたら、気軽にご相談ください。

皆さんと行政の橋渡しをすることで、行政の制度や運営の改善に生かします。

主な事案

- ・ 国の窓口が分からない
- ・ 国道を改善してほしい など

～いろいろな相談窓口を紹介します～



日程は変更になる場合があります。また、予約が必要な相談もあります。
詳しくは、それぞれの問い合わせ先にご確認ください。

場所	内容	日程	問い合わせ先	
市役所・各支所	弁護士[要予約] ○金銭問題、離婚問題など法律全般	毎月の広報おのみち をご覧ください。	秘書広報課 ☎0848-38-9395	
	司法書士[要予約] ○土地・建物の登記、相続手続ほか			
	行政相談 ○国等に対する意見や苦情			
	人権相談 ○差別や近隣トラブルなど		広島法務局尾道支局 ☎0848-23-2883	
	年金相談[要予約] ○公的年金相談全般		三原年金事務所 ☎0848-63-4111	
	女性相談 ○DVや女性に関わる問題等		月～金曜(祝日除く) 9:30～16:00	社会福祉課 ☎0848-38-9350 因島福祉課 ☎0845-26-6209
尾道市消費生活センター (市役所分庁舎2階)	消費生活相談 ○商品やサービスなどの購入・契約・ 支払などでのトラブル	月～金曜(祝日除く) 9:00～12:00 13:00～17:00	尾道市消費生活センター ☎0848-37-4848	
総合福祉センター (門田町)	くらしサポートセンター尾道 ○働きたくても働けない、経済面等で 生活に困っている	月～金曜(祝日除く) 9:00～16:00	くらしサポートセンター尾道 (尾道市社会福祉協議会) ☎0848-21-0322	
	弁護士[要予約] ○金銭問題、離婚問題など法律全般	第3水曜 13:00～16:10		
	司法書士[要予約] ○土地・建物の登記、相続手続ほか	第2木曜 13:00～16:10		
	元調停委員[要予約] ○家庭内の家事調停について	第1火曜 13:00～15:50		
	元公証人[要予約] ○相続・遺言書など	第3金曜 13:00～16:10		
	社会福祉士[要予約] ○成年後見・福祉全般	第4木曜 13:00～15:50		
	ボランティアコスモス ○日常の悩み事、心配事など	月曜 10:00～12:00 13:00～16:00		
	子育て世代包括支援センター“ほかほか” ○妊娠・出産・子育てについて	月～金曜(祝日除く) 8:30～17:15		健康推進課 ☎0848-36-5003
	行政書士 ○遺言・相続・農地・許認可ほか	毎月の広報おのみち をご覧ください。		広島県行政書士会尾道支部 ☎0848-29-6514
	弁護士相談[要予約] ※利用には収入など条件あり。 ○金銭問題、離婚問題など法律全般			広島弁護士会尾道地区会 ☎0848-22-4237
広島地方裁判所尾道支部内 (新浜一丁目)	東部地域県民相談室 ○離婚・相続・借金・近隣トラブルほか	第2・4月曜(祝日除く) 10:00～12:00 13:00～16:00	東部地域県民相談室尾道支所 ☎0848-25-2011	
青少年センター (旧筒湯小学校内)	青少年相談室 ○子どもの非行・いじめなど	月～金曜(祝日除く) 9:00～15:30	青少年センター ☎0848-37-9459	



秘密は厳守
します！

※関連記事が17頁、23頁、34頁等にありますので、ご覧ください。
※健康、子育てや就職に関する事など、他にも多くの相談会が開催されています。
詳しくは、毎月の広報おのみちや市ホームページをご覧ください。

平成28年度予算の概要をお知らせします

平成28年度尾道市の当初予算は、本市のこれまでの取り組みの成果を着実に地方創生に繋げ、安全・安心なまちづくりや、持続可能な行財政運営を推進することを基本方針として編成しました。尾道市および因瀬クリーンセンター整備事業や庁舎整備など市民生活に直結した機能の整備や、地域医療、子育て・教育環境の整備・拡充など「総合計画後期基本計画」の政策目標の着実な推進を図るとともに、瀬戸内の十字路としての拠点性向上や、交流人口の拡大に向けた取り組みにも配慮しました。

「おのみち」の都市としての魅力にますます磨きをかけることを目指し、未来に繋がる、安定した行財政運営を行い、市民の皆さんが安心して暮らせるよう、住民サービスを継続して提供できるよう努力していきます。各種事業の目的が達成できるよう、市民の皆さんのご理解とご協力をお願いします。

財務課(☎0848-38-9323)

当初予算総額 1,271億8,408万9千円

■会計別当初予算額の状況

(単位：千円、%)

会計区分	平成28年度	平成27年度	伸率
一般会計	61,660,000	57,770,000	6.7
特別会計(合計)	43,508,477	42,425,547	2.6
港湾事業	199,339	190,779	4.5
国民健康保険事業	19,888,900	19,292,087	3.1
千光寺山索道事業	26,090	28,183	▲7.4
駐車場事業	239,188	143,749	66.4
夜間救急診療所事業	44,472	45,636	▲2.6
公共下水道事業	3,112,517	3,217,360	▲3.3
介護保険事業(保険事業勘定)	17,429,941	16,681,480	4.5
介護保険事業(介護サービス事業勘定)	17,781	17,087	4.1
漁業集落排水事業	20,718	20,160	2.8
救護施設事業	0	278,522	皆減
特定環境保全公共下水道事業	188,665	192,389	▲1.9
農業集落排水事業	34,928	36,335	▲3.9
渡船事業	30,269	168,068	▲82.0
後期高齢者医療事業	2,275,669	2,113,712	7.7
企業会計(合計)	22,015,612	21,349,598	3.1
水道事業	6,371,321	5,829,546	9.3
病院事業	15,644,291	15,520,052	0.8
総合計	127,184,089	121,545,145	4.6

■市の主な財政指標(普通会計)

項目	年度	平成26年度	平成27年度 (見込み)	平成28年度 (見通し)	県内市単純平均 (平成26年度、広島市除く)
経常収支比率		93.4%	92.3%	94.9%	93.1%
実質公債費比率		8.4%	7.9%	7.4%	10.5%
地方債残高		691億3,865万円	679億2,530万円	677億572万円	—

※経常収支比率とは、財政構造の弾力性を判断するための指標のことです。家計で言えば、生活費など毎月必要となる支払いが毎月の収入に占める割合のことで、この割合が高ければ家計に余裕がなく、欲しいものを好きに買えないということです。つまり100%だと日々生活するのが精一杯ということです。

※実質公債費比率とは、借入金を返済するための経費の度合いを判断する指標のことです。家計で言えば、年収に占める年間の借金返済額の割合のことです。18%以上になると、新たに資金を借りて施設を建てようとしても県の許可が必要となります。

一般会計予算の内訳

歳入

(単位:千円)

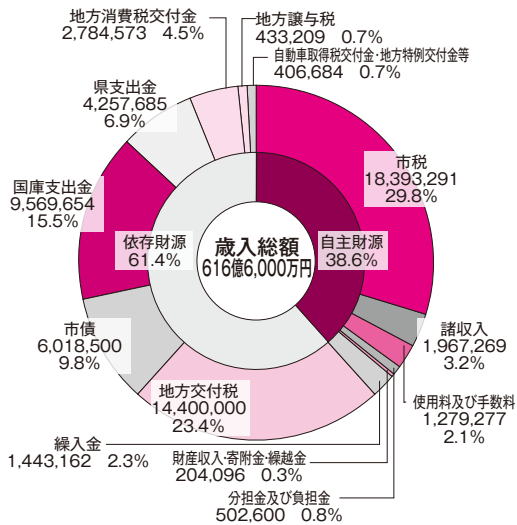

歳出

(単位:千円)

【目的別】

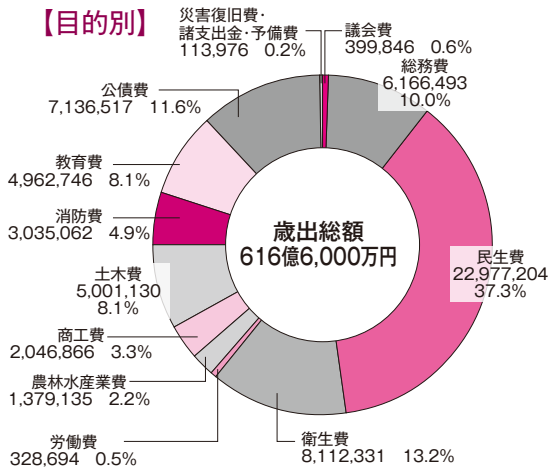

【財政用語辞典】

一般会計	福祉や教育、道路整備など市民生活に直接関係する事業を行う会計
特別会計	一般会計と財布を分けることで収支をはっきりさせる会計
企業会計	尾道市では、水道事業会計、病院事業会計
自主財源	市税、使用料、手数料、諸収入など市が自ら調達できる財源
依存財源	地方交付税、国庫支出金、県支出金など国や県からの財源
地方交付税	自治体の財政状況に応じて交付される国からの財源
国庫支出金・県支出金	特定の事業目的のために国や県から交付される財源
総務費	市の事務・庁舎管理、交通安全対策、防災、選挙などに使う経費
民生費	児童、高齢者、心身障害者などの社会福祉施設の管理運営や生活保護などに使う経費
衛生費	保健、医療、環境保全、ごみなどの一般廃棄物の収集処理などに使う経費
土木費	道路、公園、河川の維持補修や整備、区画整理事業などに使う経費
教育費	学校教育、生涯学習、スポーツ振興、教育施設の維持などに使う経費
人件費	市の特別職の報酬、職員の給与、手当、共済費などの経費
扶助費	生活困窮者、児童、高齢者、心身障害者などに対する福祉の経費
公債費	市の長期の借金の返済金や短期(1年以内)の借入金の利子
物件費	消耗品や旅費、公共施設の運営などの経費
義務的経費	人件費、扶助費、公債費の総称、必ず支払わなければならない経費
投資的経費	建設事業(道路や施設)や用地の購入などに使う経費

【性質別】

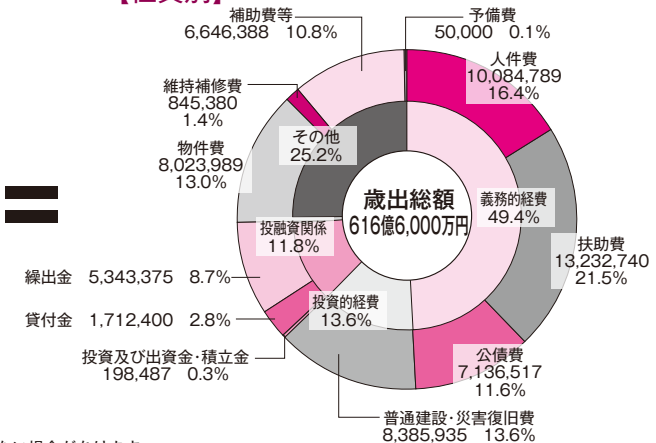

※各項目の金額・構成比は表示単位未満の端数を四捨五入しているため、合計値に合致しない場合があります。

平成28年度主な事業

尾道市総合計画基本構想の

7つの政策の柱に沿って、主な事業を紹介します。

多様な交流の輪が広がるまち

- (仮称)しまなみ海道トライアスロン大会 in 尾道実行委員会負担金 **新規** 1,000万円
トライアスロン大会を開催し、企業や地域との協働を創出し、スポーツをテーマとした観光魅力化に取り組みます。
- 瀬戸内しまなみ海道・国際サイクリング大会 実行委員会負担金 **新規** 2,050万円
しまなみ海道本線を利用した国際サイクリング大会を開催します。
- しまなみDMO形成推進事業 **新規** 550万円
しまなみ海道沿線が一体となった観光地域づくりを進めていくための組織形成を推進します。

活力あふれる産業が育つまち

- 成長・経営戦略推進事業委託 **新規** 1,000万円
まち・ひと・しごと創生総合戦略等に基づき、尾道ブランドによる雇用促進や移住定住促進等を目的とした官民連携プロジェクト推進計画を策定します。
- 未来創造支援事業 **新規** 1,279万円
農業の6次産業化や空き家・空き店舗の活用により、過疎地域の新たな活力づくりを図ります。

- 千光寺公園頂上エリアリニューアル事業 **新規** 2,515万円
千光寺公園頂上エリアリニューアルに向けて、測量調査、設計を行います。
- 歴史的風致活用国際観光支援事業 **新規** 1,600万円
広域観光周遊ルート形成に向けて、観光客の受入環境を整備します。
- 地域活動実践者育成事業 (地域おこし協力隊関連) **新規** 796万円
都市圏から過疎地域に移住者を招致し、「地域協力活動」を行いながら、過疎地域への定住・定着を図ります。

- 串浜漁港防波堤整備事業 **新規** 2,770万円
施設利用者の安全性・利便性を確保し、漁村地域の活性化を図るため、防波堤等を新設するための実施設計を行います。
- 産業団地整備調査事業 **新規** 650万円
次期産業団地整備に向けた調査を行います。

尾道の持つ感性の豊かさが誇りになるまち

■市史編さん事業 1,270万円

市史刊行に向けて、事務局・委員会・専門部会を設置し、資料収集や整理を行います。

■囲碁のまちづくり推進事業 913万円

市技である囲碁の文化伝承や普及に取り組み、囲碁によるまちづくり活動を行います。本年度は、第71期本因坊戦尾道対局が開催されます。

■現代アートの創造発信事業 1,200万円

山手地域や百島の空き家等で、現代アートの滞在型創作活動を実施し、作品展示、ワークショップ等を行います。

■歴史的風致維持向上事業 1億1,617万円

歴史と伝統に培われた尾道らしい景観と良好な環境を維持・向上させるため、景観に配慮した道路美装化や、老朽建造物の除却や建造物・工作物の修景補助等を行います。

市民と市が協働し、ともに創るまち

■地域コミュニティ活動への支援 500万円

宝くじ助成金を活用し、西浦子ども水軍太鼓整備、土生町区長会団車整備を支援します。

■ホームページ再構築事業 **新規** 1,000万円

携帯端末等からでも閲覧しやすく、親しみやすい特徴的なホームページ運営に向けて、ホームページの再構築を行います。

心豊かに育ち、学び高め合うまち

■尾道教育みらいプラン 7,428万円

学力向上対策、生徒指導対策、特色のある教育研究推進事業等、学校教育での諸施策を実施します。

■小学校再編事業 3,925万円

木頃・木ノ庄東・木ノ庄西・原田小学校を美木原小学校として新設統合するにあたり、統合前講師の配置や施設の改修等を行います。

■中学校デリバリー給食事業 1億3,535万円

デリバリー方式での中学校給食を実施します。

■中学校改築事業 2億4,310万円

久保中学校の屋内運動場改築工事を実施するほか、向島中学校校舎改築のための基本・実施設計等を行います。

■東生口公民館建設事業 1億2,200万円

老朽化した東生口公民館の移転建替工事を実施します。

暮らしの安全性と快適性が高いまち

■放送設備整備事業(コミュニティエフエム) **新規**

2,400万円

市政・防災情報発信強化のため、尾道エフエムが整備する非常時放送設備費用の一部を助成します。

■(仮称)地域公共交通活性化協議会負担金 **新規**

2,700万円

地域の公共交通の課題を把握し、総合的な交通網形成計画を策定します。

■因瀬クリーンセンター整備事業 12億6,861万円

基幹的設備改良工事を実施します。

■尾道市クリーンセンター整備事業 10億8,837万円

先進的設備導入推進工事を実施します。

■消防庁舎建設事業 5億8,611万円

因島消防署の旧庁舎解体工事、瀬戸田分署の庁舎建設工事を実施するほか、向島分署の建て替えに向けた基本・実施設計等を行います。

子育てや長寿を楽しみ、誰もが幸せに暮らせるまち

■子育て世代包括支援事業 **新規** 478万円

妊娠期から子育て期まで、切れ目のない子育て支援を行います。

■乳幼児等医療助成事業 2億7,205万円

乳幼児等の医療費助成のうち、通院について、現行の小学3年生までから小学6年生までに助成対象を拡大します。

■子育て支援センター事業 2,926万円

子育て支援センターの運営を行います。また新たに、向島に子育て支援センターを開設します。

■あゆみ保育園整備事業補助 **新規** 1億1,906万円

保育園の認可化に向けた園舎整備に対して、補助を行います。

■(仮称)向東認定こども園整備事業 **新規** 2,600万円

向東幼稚園と向東保育所を統合し、認定こども園として整備するための基本・実施設計、地質調査等を行います。

■小児インフルエンザ予防接種費補助 **新規**

1,100万円

1歳から小学6年生までの児童に対して、インフルエンザ予防接種費用の一部を助成します。

■臨時福祉給付金給付事業 10億6,421万円

低所得の高齢者等の支援のため、給付対象者1人につき3万円を給付します。

■(仮称)因島総合福祉保健センター整備事業 756万円

因島地域の保健・福祉の中核となる施設の整備工事に着手します。

■少子化対策プロジェクト **新規**

9,388万円(一部再掲)

子どもを産み、育てやすい環境を整備し、出生率の向上を目指して、子育て世代包括支援事業等の各種事業に取り組みます。

その他

■総合計画策定事業 **新規** 1,831万円

尾道市の将来像を描き、まちづくりの方向性を示す総合計画(平成29年度～平成38年度)を策定します。

■本庁舎整備事業 2億644万円

本庁舎の建て替えに向けて、実施設計、レイアウト検討、旧公会堂解体工事を行います。

■因島総合支所整備事業 2,520万円

因島総合支所庁舎の建て替えに向けた実施設計等を行います。

■百島支所整備事業 8,276万円

百島支所庁舎建設工事を実施します。

■御調支所整備事業 **新規** 500万円

御調支所庁舎の建て替えに向けて、用地測量、既存庁舎のアスベスト等の調査を行います。

■公共施設等総合管理計画策定事業 **新規** 450万円

公共施設の課題を整理し、社会情勢の変化を踏まえた公共施設全般の管理運営に関する基本計画を策定します。

企業会計

水道事業

☎水道局(☎0848-37-8700)

水道事業では、人口減少や利用者の節水などによる水需要の低迷により給水収益の減少が懸念されています。また、昭和40年代から50年代初頭にかけて整備された管や施設が耐用年数を迎えるなど、設備の老朽化が進み、その更新や耐震化などの投資の増加が見込まれるなど、厳しい経営環境におかれています。

こうしたことから、本年度は、昨年策定した管路等更新計画と財政収支見通しによるアセットマネジメント(資産管理)に基づき、老朽管の布設替えや耐震化、また、前年度からの向島町江奥ポンプ場築造関連工事などに取り組みます。

今後とも、コスト意識に則った効率的経営により、持続可能な水道事業の構築を図り、安全で良質な水の安定供給に努めます。

病院事業

☎尾道市立市民病院(☎0848-47-1155)

公立みつぎ総合病院(☎0848-76-1111)

尾道市立市民病院では、高度・多様化する医療需要に対応するため、最新鋭のMRI装置を導入するほか各種医療機器の充実を図り、引き続き質の高い医療が提供できる環境を整備します。また瀬戸田診療所では、これまで同様、安定した医療の提供に努めます。

公立みつぎ総合病院では、病院空調設備等の改修工事を実施するほか、セントラルモニタ等の医療機器を更新し、医療提供環境を整備するとともに、引き続き地域包括ケアシステムの推進に努めます。

病院事業を取り巻く環境は、依然として厳しい状況にありますが、地域の医療・介護・保健ニーズに応えながら中核病院としての役割を果たしていきます。

市役所の組織が変わりました

■機能的で効率的な組織とするために

- 政策企画課の統計係と協働推進係を合わせて、協働統計係としました。
- 収納課の収納対策係を廃止しました。収納対策係が行っていた業務は、収納一係と収納二係に引き継ぎました。
- 因島消防署因北出張所を廃止しました。因北出張所が行っていた業務は、因島消防署警防第一係と警防第二係に引き継ぎました。

■市民や企業のニーズへ対応するために

- これまで市が直接経営していたみつぎ清風園を、社会福祉法人へ引き継ぎました。これに伴い、施設の名称・連絡先は、次のようになります。

【名称】「社会福祉法人尾道さつき会みつぎ清風園」

【電話番号】☎0848-77-0030(変更なし)

- 東京事務所を廃止しました。今後は、新たな産業支援策として海外を含めた販路拡大に向けた支援等を展開します。

■新たに、次の担当を設けます

- 主幹(市史編さん担当)を設け、市史編さん業務を進めます。
- 主幹(危機管理担当)を設け、災害に強いまちづくりを進めます。
- 主幹(男女共同参画社会推進担当)を設け、男女共同参画社会の実現に向けて取り組みます。
- 主幹(消防施設整備担当)を設け、消防施設の建て替えを進めます。
- 主幹(学校施設整備担当)を設け、小中学校の耐震化を進めます。

☎職員課(☎0848-38-9461)



水道局の「料金・検満メーター取替業務」を委託しています

平成28年度の受託事業者は、次のとおりです。

①料金業務

委託事業者 フジ地中情報㈱広島支店
委託期間 4月1日(金)～平成29年3月31日(金)

委託内容 電話・窓口業務、閉開栓異動業務、検針業務、調定・請求業務、収納・還付業務、滞納整理業務

②検満メーター取替業務

委託事業者 尾道管工事協同組合
委託期間 4月1日(金)～平成29年3月31日(金)

委託内容 有効期限満了となる水道メーターの取替業務

※業務従事者は、水道局発行の「名札」と「受託者証」を携帯していますので、不審な場合は提示を求めるか、水道局へお問い合わせください。

☎①水道局庶務課(☎0848-37-9300)

☎②水道局工務課(☎0848-37-9302)

■料金や申込方法の記載のないものは無料または申込不要です。

☎電話

☎ファクス

☎電子メール

☎ホームページ

☎申込先

☎お問い合わせ先

水道局からのお知らせ

- 給水管は、所有者の財産(所有物)です。
- 公道から、メーターボックスの手前までは、水道局が無料で修理します。
- メーターボックス内の漏水は、箇所によって、水道局か所有者の負担に分かれます。
- 直結止水栓・メーターボックスの取換・修理は、所有者の負担となります。
- メーターボックスより宅内側は、所有者が直接指定工事店に連絡をして修理をしてください。

※指定工事店については、市ホームページをご覧ください。

☎水道局工務課(☎0848-37-9301)

因島瀬戸田管理係(☎0845-22-0492)

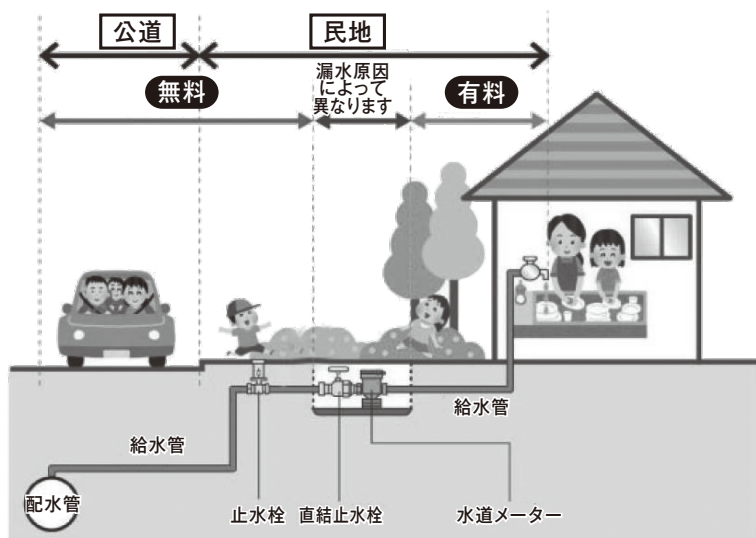

高齢者向け給付金(年金生活者等支援臨時福祉給付金)が支給されます～4月下旬に対象と思われる人へ申請書を郵送します。申請期限は8月31日(水)まで～

今回から、個人ごと(1人につき1枚)の申請書になります。支給対象になる可能性がある人で、申請書が5月中旬以降になっても届かない場合は、お問い合わせください。

対象 平成27年1月1日(基準日)に住民票が尾道市にあり、平成27年度の市民税(均等割)が課税されない人で平成29年3月31日までに65歳以上となる人(昭和27年4月1日以前に生まれた人)

※市民税(均等割)が課税されている人の扶養親族、生活保護を受けている人などは対象となりません。

支給額 1人につき30,000円(1回限り)

申請方法 5月9日(月)～8月31日(水)(消印有効)に、申請書に必要事項を記入・押印のうえ、必要書類(本人確認書類、口座確認書類の写しなど)を同封の返信用封筒に入れて郵送か窓口へ提出

※この期間を過ぎると申請できません。

申請窓口(9:00～17:00[土・日・祝日は除く])

●市役所本庁1階ロビー(5月9日(月)～6月30日(木))

※7月1日(金)以降は、社会福祉課で受け付けします。

●各支所(因島総合支所、御調・向島・瀬戸田・浦崎・百島支所)

☎【申請方法に関すること】コールセンター(☎0120-108-557/受付8:30～17:15[土・日・祝日は除く])

【制度に関すること(厚生労働省)】

厚生労働省専用ダイヤル(☎0570-037-192/受付9:00～18:00[土・日・祝日は除く])



4月1日から障害者差別解消法が施行されました

私たちの社会には、さまざまな人が暮らしています。そして、誰もが同じように生活する権利を持っています。障害者差別解消法(正式名称:障害を理由とする差別の解消の推進に関する法律)は、障害を理由とする差別の解消を推進することを目的として制定されました。

尾道市は、障害のある人もない人も共に生きる社会をつくることを目指します。

☎社会福祉課(☎0848-38-9124)

「尾道市暮らしのガイドブック(平成28-29年度版)」を発行しました ～(株)サイネックスとの官民協働事業～

このガイドブックは、市役所での各種手続きなどの行政情報をはじめ、総合防災マップ、生活情報、尾道の魅力を紹介した地域情報など、暮らしに役立つ情報を掲載しています。

4月中に市内全世帯へ戸別に配布を行います。5月になっても届かない場合は、ご連絡ください。

☎秘書広報課(☎0848-38-9395)



清掃

～毎月1日は
「門前清掃の日」です～

【尾道・御調・向島地区】☎清掃事務所 (☎0848-48-2900)
【因島地区(原・洲江含む)】☎南部清掃事務所 (☎0845-24-0432)
【瀬戸田地区】☎南部清掃事務所瀬戸田分所 (☎0845-27-0454)

ゴールデンウィークのごみ収集のお知らせ

昭和の日 4月29日(金)	尾道市全域	火・金曜が「もやせるごみ」の地域のみ収集 ※その他はお休みです。
憲法記念日 5月3日(火)	尾道地域 向島町・御調町	
みどりの日 5月4日(水)	尾道市全域	※収集はお休みです。
こどもの日 5月5日(木)	尾道地域 向島町・御調町	月・木曜が「もやせるごみ」の地域のみ収集 ※その他はお休みです。

※因島・瀬戸田町は5月3～5日の収集はお休みです。
※ゴールデンウィーク中は平日を除き施設へのごみの持込受付はできません。

4月の「休日」のごみ持込受付(対象は家庭ごみです)

23日(土)	御調清掃センター	8:30～11:00
24日(日)	尾道市クリーンセンター	8:30～12:00
	南部清掃事務所	
	瀬戸田茗荷埋立処分地	

尾道地域・シティークリーニングの日程

住民の皆さん積極的な参加をお願いします。

5月8日(日)	土堂・三成・高須・浦崎・西藤・木ノ庄西・木頃
5月15日(日)	栗原・栗原北
5月29日(日)	向東・日比崎・長江
6月5日(日)	吉和・百島
6月12日(日)	久保・筒湯・山波・新高山・木ノ庄東
6月19日(日)	原田・(各地区雨天中止の予備日)

※御調町・向島町・因島地域・瀬戸田地域は従来の方
法で実施します。

☎(一社)尾道市公衆衛生推進協議会
(☎0848-24-1177)

必ず分別をして持ち込んでください。
(資源物・粗大ごみを含む)

※向島クリーンセンター・因島リサイクルセンター
は休日の持込受付はありません。

環境資源リサイクルセンター

(☎0848-48-2212) 10:00～16:30 / 月・祝日休館

4/17(日) 13:30～	イスの布カバー張り替え教室・自転車かんたん修理教室 料金:100円(イス)、実費(自転車) 定員:5人 持参物:イスの張り替え用布、修理用自転車など	5月の出張販売 ----- 5/7(土) 市民センターむかいしま (10:00～14:00) 5/10(火) 因島総合支所1階ロビー (10:30～14:00) 5/11(水) 瀬戸田市民会館前駐車場 (10:30～14:00) 5/13(金) 道の駅クロスロードみつぎ (10:00～14:00)
4/20(水) 10:30～12:00	トルペイント初心者コース 料金:300円 定員:10人 持参物:エプロン	
4/20(水) 13:30～14:30	EMボカシ・EM活性液講習会 定員:10人 持参物:米のとぎ汁(活性液)	

「平成28年度リサイクルセンター利用申請受付中」 市内在住か通勤・通学者が対象です。

①市民工房(木工工房・自転車工房)利用登録

登録が必要です。平成27年度登録者も継続の登録が必要です。
料金:300円 持参物:印鑑、身分証明書

②売り場スペース利用申請

利用申請が必要です。
持参物:身分証明書

③エコポイント利用

平成27年度のエコポイントは平成28年度に引き継ぎますので、カードを持参してください。

暮らし応援します！ ～各種補助金など～



地域集会施設リフォーム事業補助金

甲 高年齢者福祉課(☎0848-38-9137)

補助金額 補助対象経費の2分の1以内で、上限200万円(千円未満切り捨て)

補助対象 建物の増築・改築・修繕、設備の設置・修繕(補助対象工事に限る。)

補助要件 ①補助対象経費が10万円以上であること
②平成29年3月31日(金)までに工事が完了すること
③市内に本店を有する法人または市内に住所を有する個人事業者が施工する工事であること

※申請する場合は、事前にご相談ください。なお、この事業は今年度で終了しますので、ご注意ください。

市民活動支援事業の提案募集

甲 政策企画課(☎0848-38-9435)

市民の皆さんによるまちづくり活動を補助金の交付で支援しています。

活動育成部門

補助金額 補助対象経費の2分の1以内(上限額初年度100万円、2年度75万円、3年度50万円)の最長3年まで

提案方法 5月17日(火)までに、所定の様式により提案(後日公開プレゼンテーションを実施)

鳥獣防護さく等設置事業

甲 農林水産課(☎0848-38-9473)、御調支所まおこし課(☎0848-76-2922)、向島支所まおこし課(☎0848-44-0112)、因島総合支所まおこし課(☎0845-26-6211)、瀬戸田支所まおこし課(☎0845-27-2212)

農作物をイノシシや鳥による被害から守るため、防護さく等の購入について補助金を交付します。

補助金額

■農林業者(個人)に対する補助 補助対象事業に要する経費の3分の1または3万円のどちらか低い額

■2戸以上の農林業者(隣接する2筆以上の農地を囲む場合)に対する補助 補助対象事業に要する経費の2分の1か7万円のどちらか低い額

※千円未満は切り捨て。ただし、補助金交付申請は1年度1回までです。

対象 市内に農林地を有する農林業者(※捕獲わなについては、わな猟狩猟免許を有する農林業者)

補助内容

- ①防護さく(トタン・溶接金網)の購入費用
- ②電気さく(電気さく器、伝導線、ポール等をセットにした防護さく)の購入費用
- ③防鳥ネットの購入費用
- ④捕獲わな(箱わな)の購入費用

※工事費は事業費に含まれません。

申請方法 農林水産課、市各支所か農協各支店にある申請書類を提出

※詳しくはお問い合わせください。

活動スタート部門

補助金額 補助対象経費の60%以内(上限15万円1年のみ)

※代表者を含む40歳以下の構成員の割合が半数を超える場合は「若者チャレンジ」として補助対象経費の75%以内(上限15万円1年のみ)。

提案方法 9月30日(金)までに、所定の様式により提案(随時書類審査により決定)

※詳しくは、市ホームページをご覧ください。

小型浄化槽設置整備事業補助金

甲 下水道課(☎0848-38-9232)、因島総合支所民生生活課(☎0845-26-6201)、瀬戸田支所住民福祉課(☎0845-27-2211)

補助金額

浄化槽の人槽	改築	新築
5人槽	332,000円	166,000円
7人槽	414,000円	207,000円
10人槽	548,000円	274,000円

受付条件

- ◎合併浄化槽工事を行っていないこと
- ◎自己居住用の個人住宅であって10人槽以下のもの(ただし、店舗などを併設するものも含むが補助は住宅部分を対象とする)
- ◎工事が平成29年3月15日(水)までに終了すること
- ◎補助金交付申請書に必要な書類を添付して申請すること

補助対象外地域(以下の地域は補助対象になりません)

公共下水道認可区域、漁業集落環境整備事業区域、農業集落排水事業整備区域

※上記以外でも団地内などの処理施設で生活排水を処理している区域は対象外です。

浄化槽は、微生物の働きを利用し、トイレの排水や生活排水をきれいにしています。

浄化槽を管理している人は、保守点検・清掃・法定検査が義務付けられています。年に1回行う法定検査には効率化検査とガイドライン検査があり、平成28年度は効率化検査(小型合併浄化槽5,000円、単独浄化槽5,000円)を行います。浄化槽の休止、廃止、管理者変更をする場合は下水道課に届出をしてください。

家庭の汚水は公共下水道へ～排水設備設置費用一部を補助～

申開下水道課(☎0848-38-9232)

公共下水道の使用が可能な区域にお住まいの人は、生活排水を衛生的に排除するため、早期に下水道への接続工事をお願いします。なお、接続工事は尾道市公共下水道排水設備指定工事店でなければ行うことができません。見積りや工事は指定工事店に依頼してください。

下水道が利用できる地域 東・西御所町、土堂一・二丁目、十四日元町、久保一・二・三丁目、尾崎本町、新高山一・二・三丁目、天満町、桜町、門田町、山波町、東尾道、高須町、御調町
 ※地域の一部には、未供用部分や整備区域外があります。詳しくは、下水道課か指定工事店にお問い合わせください。

補助金額

排水設備工事の完了時	限度額
供用開始日から1年以内に工事(先行接続工事を含む)を完了したとき	80,000円
供用開始日から1年経過後2年以内に工事を完了したとき	65,000円
供用開始日から2年経過後3年以内に工事を完了したとき	50,000円
生活扶助世帯	255,000円

※次の事項に該当する場合は、補助金交付の対象になりません。

- ①市税および市の各種徴収金等を滞納している場合
- ②当該工事が、排水設備等の計画の確認を受けていない場合
- ③認可区域外から公共下水道に接続しようとする場合
- ④公共下水道に接続している既設の排水設備の改築及び増築工事を施工する場合

公共下水道は生活環境をよりよくするための公共の財産です

下水道に汚水を流すときには、利用する人が注意して、正しく使用してください。

【注意してほしいこと】※浄化槽についても同様です。
次のものを流さないようにしましょう

水洗トイレでトイレットペーパー以外のもの、台所で、野菜くずや残飯・てんぷら油・サラダ油の廃油、合成洗剤、シンナー、アルコールなど揮発性の高い危険物や土砂や木片、ビニール類など

創業者・創業予定の皆さんへ～チャレンジを応援します！～

申開商工課(☎0848-38-9182)

適用期間を延長しました！

創業資金利子補給金交付制度を実施しています。

対象融資 ①(株)日本政策金融公庫の創業に係る資金
 ②広島県制度融資の創業支援資金
 平成25年4月1日以降に実行した①②の融資

対象 市内に事業所を有している事業者、上記資金の融資を受けて1年以内に創業した事業者または創業後1年以内に融資を受けた事業者、納税成績の良

好な事業者

補助内容 融資の当初2年間の支払利子相当額(年間の上限30万円)

※補助金交付は、1事業者につき1回限り。

適用期間 平成25年4月1日から平成32年3月31日までの融資実行分を対象

※融資実行日より起算して、60日以内に申請してください。詳しくは、市ホームページをご覧ください。

中小企業者の皆さんへ～有利な制度をご利用ください～ 市の中小企業融資制度

申開商工課(☎0848-38-9182)、尾道商工会議所(☎0848-22-2165)、因島商工会議所(☎0845-22-2211)
 尾道しまなみ商工会(☎0848-44-3005)、尾道しまなみ商工会御調支所(☎0848-76-0282)
 尾道しまなみ商工会瀬戸田支所(☎0845-27-2008)、市中金融機関

融資利率を引き下げました！

保証料特別補助金交付制度を延長しました！

対象 市内に事業所を有し、1年以上引き続き事業を営む納税成績良好な中小企業者または事業協同組合等

融資制度の種類 (平成28年4月1日現在)

資金の種類	融資限度額	融資期間	融資利率	信用保証料率
運転資金	普通貸付 会社・個人 1,500万円 事業協同組合等 1,800万円	7年以内 (内据置6カ月以内)	短期年1.9%以下 (1.5%以下)	所定の信用保証料率 0.45%～1.9% うち 本人負担分 0.32%～1.0%
	小口貸付 会社・個人 500万円		長期年2.1%以下 (1.7%以下)	
設備資金	会社・個人2,500万円 事業協同組合等2,800万円	10年以内 (内据置1年以内)	短期年1.8%以下 (1.4%以下)	※所定の料率から本人負担分へ引き下げた部分は市が負担。 ※さらに本人負担分を補助する制度あり。
			長期年2.1%以下 (1.7%以下)	
			年2.1%以下 (1.7%以下)	

◎運転資金普通貸付と小口貸付を併用する場合は、普通貸付の融資限度額内とする。
 ◎融資利率のカッコ内の利率は、広島県信用保証協会の保証付きの場合に適用する。
 ◎短期とは1年以内を、長期とは1年を超えて融資期間内をいう。

担保・保証人等 取扱金融機関または広島県信用保証協会所定の方法による

【※1】尾道市中小企業融資保証料特別補助金交付制度

対象 尾道市中小企業融資制度において500万円以下の運転資金を利用した事業者

補助内容 事業者が負担した信用保証料に相当する額(千円未満の端数は切り捨て)※期間中1事業者につき1回限り。

適用期間 平成25年4月1日～平成29年3月31日の融資実行分を対象

■住所が変わった皆さん アパートなどへお住まいの皆さんへ

住所などを異動したら、14日以内に住民異動の届出をお願いします。

また、集合住宅(アパートなど)へお住まいの人は部屋番号まで登録してください。

(例) 久保一丁目15番1号 尾道アパート101号

届出先 本庁市民課か各支所

受付時間 8:30~17:15(土・日・祝日を除く)

必要なもの 届出人の本人確認書類(運転免許証・マイナンバーカード・パスポート・保険証など)、委任状(本人か世帯主以外の方が代理で届出する場合)、国民健康保険・介護・後期高齢などの各種保険証
※他市から尾道市への転入届をするときは、他市で発行された「転出証明書」が必要です。
※届出について不明な点は、事前にお問い合わせください。

☎市民課(☎0848-38-9102)

因島総合支所市民生活課(☎0845-26-6208)

御調支所まちおこし課(☎0848-76-2111)

■電話予約で住民票・印鑑証明書が 平日夜間や休日に受け取れます

予約場所 市民課か各支所(浦崎・百島支所を除く)

対象 住民票、印鑑証明書

予約者 本人か本人と同一世帯の人

受取者 予約者か予約者と同一世帯の人で予約者が指定した人

予約方法 受取希望当日(※休日に受取を希望する場合はその直前の開庁日)の8:30~17:00に電話にて予約

受取場所 予約した場所の警備室

受取時間 平日17:30~21:00、休日9:00~17:00(予約時に受取時間も決定)

受取に必要なもの

- ①受取者の官公署発行の顔写真付本人確認書類[※運転免許証、マイナンバーカード、パスポートなど(お持ちでない場合は利用できません)]
- ②印鑑証明書を予約した場合は、証明する人の印鑑登録証

向島支所しまおこし課(☎0848-44-0110)

瀬戸田支所住民福祉課(☎0845-27-2211)

マイナンバー(個人番号)カードを申請した人の受け取り

マイナンバーカードを申請した人には市民課から順次交付案内を送付しています。

交付案内が届いた人は説明をよく読み、受け取りの準備を行ってください。

※現在、申請をしてから交付案内を送付するまでは3カ月程度、時間がかかっています。

受け取りに必要なもの

- ・「個人番号カード交付通知書兼照会書」(交付案内に同封しています)
- ・本人確認書類
- ・通知カード
- ・住民基本台帳カード(お持ちの人のみ)

Aをお持ちでない場合はBから2点以上

マイナンバーカードと交換になります

本人確認書類	
※有効期限内のもの。有効期限がないものは交付等から10年以内のもの。	
A	運転免許証・パスポート・顔写真付き住民基本台帳カード・在留カードなど 官公署が発行した顔写真の付いた証明書等
B	健康保険証、介護保険証、年金手帳、社員証、学生証、預金通帳など 「名前と生年月日」か「名前と住所」が記載されたもの

※代理人が受け取る場合は、上記とは異なります。交付案内をご覧ください。お問い合わせください。

マイナンバーカードの受け取りは大変混み合います。時間に余裕をもってお越しください。



☎市民課(☎0848-38-9102)

国民年金~このような時には手続きを~

国民年金に加入する手続きを忘れてたり、保険料を納め忘れると、将来年金が受け取れない・額が少なくなることのほか、事故や病気で障害が残っても障害基礎年金が受けられない場合があります。

次のようなときには、届け出をしてください。

20歳になったとき 厚生年金・共済組合加入者、第3号被保険者以外の方が20歳になったときは、国民年金被保険者資格取得の届け出が必要です。

60歳になる前に会社を退職したとき 会社を退職した翌日から国民年金に加入しなければなりません。(翌日から第3号被保険者および被用者年金加入者を除く)

配偶者の扶養でなくなったとき 配偶者の退職や65歳到達または本人の収入増加などにより、配偶者の扶養でなくなったときは、第1号被保険者への種別変更の届け出が必要です。

保険料を納めることが困難な場合

- 本人・配偶者・世帯主の前年の所得が一定額以下のとき、申請により保険料の全額または一部が納付免除となります。
- 30歳未満(7月から50歳未満)の学生でない人で、本人と配偶者の前年の所得が一定額以下のとき、保険料を後払いできる若年者納付猶予制度があります。
- 学生の場合、本人の前年の所得が一定額以下のとき、在学期間中の保険料を後払いできる学生納付特例制度があります。

☎保険年金課(☎0848-38-9135)

国民健康保険 ～医療保険に正しく加入していますか～

職場の医療保険(健康保険や共済組合など)の加入者や生活保護を受けている人、後期高齢者医療制度の被保険者などを除いた全ての人は、国保の加入者(被保険者)となります。

■国保に加入するとき必要なもの(14日以内に届け出を)

他の市町村から転入してきたとき	転出証明書
職場の健康保険を喪失したとき(被用者保険の被扶養者となれる場合は、国保ではなく被用者保険に加入してください)	職場などの健康保険を喪失した証明書(資格喪失証明書) 雇用保険受給資格者証(非自発的の失業者に該当する人)
健康保険の被扶養者からはずれたとき	職場の被扶養者からはずれた証明書(資格喪失証明書)
子どもが生まれたとき	保険証、母子健康手帳、印鑑

■国保を脱退するときは必ず届け出が必要です

次の場合は、国保を脱退する届け出が必要です。自動的に国保の資格がなくなることはありません。ただし、後期高齢者医療制度に移行する被保険者の届け出は不要です。

※資格が切れた保険証を使用すると、医療費(国保負担分)を全額返還していただく場合があります。

ほかの市町村に転出するとき	保険証
職場の健康保険に加入したとき	国保と職場の健康保険の両方の保険証
職場の健康保険の被扶養者になったとき	
国保の被保険者が死亡したとき	保険証、喪主の口座を確認できるもの、喪主の印鑑

■その他の手続き

住所・名前・世帯主等が変わったとき	保険証
就学のため市外に住所を定めるとき	保険証、在学証明書(学生証)
保険証を紛失したとき	本人確認書類等

※マイナンバーの記入が必要です。
通知カード等と本人確認書類を提示ください。

☎保険年金課(☎0848-38-9142)

国民健康保険・後期高齢者医療保険 ～4月から入院時の食事負担額が変更になりました～

入院と在宅療養の負担の公平等を図るため、変更になりました。

区 分		平成28年3月まで 負担額(1食)	平成28年4月～ 負担額(1食)	平成30年4月～ 負担額(1食)
住民税課税世帯(※1)		260円	360円(※2)	460円(※2)
住民税 非課税 世帯 (※1)	低所得Ⅱ	210円	変更なし	変更なし
	長期入院該当者	160円		
	低所得Ⅰ (住民税非課税で一定所得以下)	100円		

(※1)国保の場合、世帯主および国保加入者のみで判定します。(※2)指定難病患者の人等は、260円です。

住民税非課税世帯の人は、「限度額適用・標準負担額減額認定証」等を病院で提示すると上記の住民税非課税世帯の負担額になります。(提示しない場合は、住民税課税世帯の負担額になります。)

住民税非課税世帯の人で減額認定証をお持ちでない場合は申請をしてください。

☎保険年金課 【国保について】(☎0848-38-9142) 【後期について】(☎0848-38-9135)

「尾道季節の地魚の店」を募集します

尾道の地魚を積極的に提供する店舗を「尾道季節の地魚の店」として認定し、情報発信します。

受付期間 5月1日(日)～31日(火)

登録料 3,000円(ただし、2年日以降は2,000円)

※申請書等、詳しくは尾道季節の地魚の店ホームページをご覧ください。

☎尾道季節の地魚の店連絡協議会事務局

(農林水産課内☎0848-38-9478 FAX 0848-37-2377)

HP <http://www.onomichi-matsuri.jp/jizakana/>



公民館自主サークル活動

■ 岡中央公民館 ☎0848-38-1243 📠0848-44-2569

市内各公民館では、住民の皆さんが自主的にサークルをつくり、活動しています。

※定員の関係等で入会できない場合があります。※会費等が必要です。

※参加希望の方は各公民館か中央公民館へお問い合わせください。各公民館に自主サークル名と活動日時が載っている冊子がありますので、ご利用ください。

山波公民館	山波町 ☎0848-37-8226	絵手紙、歌謡、健康体操、三味線、習字、シルバーリハビリ体操、銭太鼓、大正琴、舞踊、フラワーアレンジメント、民謡、ヨガ
長江公民館	長江二丁目 ☎0848-37-9656	アートフラワー、編み物、生花、エアロビクス、沖縄エイサー、おじゃみ、折り紙、絵画、歌謡、健康体操、詩吟、シルバーリハビリ体操、スポーツダンス、チェアエクササイズ、手仕事、パソコン、フォークダンス、筆ペン習字、フラダンス、民謡、料理、レクリエーションダンス
土堂公民館	西土堂町 ☎0848-23-9662	子ども書道、手工芸、書道、煎茶、はがき絵、パッチワーク、舞踊、ヨガ、子どもアトリエ(絵画・工作)
吉和公民館	神田町 ☎0848-22-4665	アートフラワー、生花、英会話、絵手紙、歌謡、空手、子育て支援、琴、三味線、茶道、サロン、さわやか体操、詩吟、ジャギーダンス、体操、手編み物、陶芸、トリム体操、パソコン、フォークダンス、料理
日比崎公民館	栗原西一丁目 ☎0848-22-8732	アートフラワー、英会話、絵画、華道、歌謡、韓国語、クラシックバレエ、健康体操、子育てサロン、子ども学習、子ども舞踊、コーラス、刺し子、3B体操、詩吟、社交ダンス、書道、女性囲碁、シルバーリハビリ体操、銭太鼓、太極拳、中国語、中国料理、手編み、手描友禅、フォークダンス、舞踊、フラダンス、民謡、ヨガ、和紙ちぎり絵、民謡・三味線
栗原公民館	西則末町 ☎0848-23-2107	おやつ同好会、絵画、かな習字、歌謡、気功、コーラス、茶道、サロン、手芸、銭太鼓、煎茶、太極拳、大正琴、短歌、トリム体操、ハーモニカ、パッチワーク、舞踊、ペン習字、ものづくり
栗原北公民館	美ノ郷町 ☎0848-48-5868	アマチュア無線、囲碁、エアロビクス、英会話、絵手紙、踊り、歌謡、空手、韓国語、ギター、着付け、燻製、軽音楽、健康体操、剣詩舞、子育てサロン、子ども英会話、古文書、サロン、詩吟、写真、水彩画、ストレッチ体操、スポーツダンス、銭太鼓、太極拳、大正琴、体操、手作りアート、舞踊、フラダンス、ペン習字、ヨガ、トリム体操
藤井川公民館	美ノ郷町	生花、歌声で健康、サロン、自然に親しむ、相撲甚句、ストレッチ体操、卓球、トールペイント、パッチワーク、舞踊、フラダンス、文庫、民謡、料理、パソコン等
木ノ庄東分館	木ノ庄町	囲碁・将棋、エイサー、子育てサークル、茶道、詩吟、パッチワーク、舞踊、民謡
山方分館	木ノ庄町	折り紙
久山田分館	久山田町	囲碁、歌謡、子育て
東部公民館	高須町 ☎0848-46-0001	アートフラワー、生花、囲碁、英会話、エクササイズ、絵手紙、親子サークル、絵画、カウンセリングルーム、歌謡、子ども空手、着付、子育てサロン、子ども英会話、子どもお絵かき、子ども書道、子どもダンス空手、子どもバレエ体操、サロン、三線、3B体操、姿勢改善、手芸、手話、書道、シルバーリハビリ体操、スポーツダンス、煎茶、大正琴、体操、手作りアート、舞踊、フラダンス、ペン習字、ヨガ、トリム体操
高須南分館	高須町	アートフラワー、子ども空手、水彩画、トリム体操、吹き矢、舞踊、絵画
浦崎公民館	浦崎町 ☎0848-73-3626	編み物、囲碁、エアロビクス、絵画、郷土文化、健康体操、コーラス、茶道、蕎麦打ち、パソコン、バンド、ヨガ、料理
向東公民館 (サンボル尾道内)	向東町 ☎0848-44-3955	生花、英会話、エコクラフト、おし花、折り紙、音楽教育、絵画、歌謡、健康体操、箏、子ども絵本づくり、コーラス、3B体操、社交ダンス、太極拳、大正琴、ちぎり絵、はがき絵、舞踊、フラダンス、フラワーアレンジメント、フルート、民謡、ヨガ、レクリエーションダンス、小物づくり、書道(漢字・かな・親子)
菅野公民館	御調町 ☎0848-76-1899	男性料理、陶芸、パソコン、ペン習字
上川辺公民館	御調町 ☎0848-76-0301	絵手紙、歌謡、健康体操、詩吟、水墨画、転倒予防、童謡、パソコン、パッチワーク、ヒップホップダンス、舞踊、ヨガ、洋裁、リース、料理、大正琴
市公民館	御調町 ☎0848-76-2323	生花、絵手紙、歌謡、空手、高齢者運動、3B体操、詩吟、三味線、書道、自力整体操、太極拳、短歌、ちぎり絵、パソコン、バ作り、舞踊、フラ、民謡、洋画
河内公民館	御調町 ☎0848-76-1981	歌謡、カローリング、コーラス、茶道、詩吟、銭太鼓、太極拳、竹細工、社交ダンス、パソコン、和太鼓
今津野公民館	御調町 ☎0848-78-0405	絵手紙、歌謡、コーラス、3B体操、手芸、銭太鼓、パソコン、墨彩画、フラダンス
綾目公民館	御調町 ☎0848-76-0050	絵手紙、沖縄エイサー、歌謡、健康体操、コーラス、詩吟、手芸、書道、大正琴、パソコン
大和公民館	御調町 ☎0848-76-0692	編み物、絵手紙、歌謡、書道、大正琴、南京玉すだれ、パソコン、フラ、ミュージックベル
向島公民館	向島町 ☎0848-44-0683	編み物、生花、エアロビクス、英会話、絵手紙、お手玉、折り紙、音楽療法、傘踊り、かな書道、歌謡、空手、着付け・着せ方、木目込み人形、健康体操、コーラス、琴、子どもバレエ、茶道(煎茶)、茶道(抹茶)、3B体操、児童文学、尺八、写真、三味線、女性囲碁、書道、吹奏楽、水墨画、スポーツダンス、大正琴、短歌、中国語、手描友禅、デジタル絵画、トールペイント、トリム体操、日本画、布工房、パソコン、パッチワーク、ハワイアンフラ、舞踊、フラワーアレンジメント、ペン習字、洋画、洋菓子、謡曲、洋裁、ヨガ、料理、レクリエーションダンス、和紙工芸、人形、リズム体操
※川尻・兼吉・江 奥・津部田・立 花・岩子島・愛 ランドの問い 合わせは、向島 公民館へ。	川尻分館(愛あいセンター内) 兼吉(やすらぎ荘内) 江奥コミュニティセンター 津部田コミュニティセンター 立花(いきいきサロン立花内) 岩子島(農業構造改善センター内) 愛ランド	合唱、歌謡、ジュニアオーケストラ、ママサークル 歌謡 民謡 歌謡 舞踊 民謡
土生公民館	因島土生町 ☎0845-22-0032	囲碁、絵画、健康体操、太極拳、洋菓子、ヨガ 生花、歌謡、合奏、空手、かるた、韓国語、健康体操、コーラス、3B体操、写真、習字、手話、シルバーリハビリ体操、水彩画、川柳、太極拳、大正琴、卓球、ダンス、料理、ちぎり絵、日舞、脳刺激健康教室、マジック、ラージボール卓球
田熊公民館	因島田熊町 ☎0845-22-0537	生花、囲碁、花道、歌謡、健康体操、けん玉、健康(麻雀)、コーラス、子ども日舞、茶道、サロン、3B体操、社交ダンス、写真、習字、柔軟体操、手芸、将棋、書道、銭太鼓、川柳、短歌、男性料理、手描友禅、陶芸、南京玉すだれ、日舞、俳句、フォークダンス、フラダンス、麵うち、ヨガ、ラージ卓球
三庄公民館	因島三庄町 ☎0845-22-0418	生花、囲碁、ヴォイストレーニング、絵手紙、オカリナ、お手玉、絵画、歌謡、きりえ、コーラス、子育てサロン、囲碁、茶道、サロン、3B体操、写真、手芸、将棋、書道、水彩画、大正琴、短歌、チェロ、陶芸、パソコン、吹き矢、舞踊、ラージボール卓球、ヨーガ
中庄公民館	因島中庄町 ☎0845-24-0009	アロマテラピー、生花、囲碁、エアロビクス、エコクラフト、絵手紙、楽器演奏、歌謡、かるた、ギター、健康体操、子育てサークル、子ども生花、子ども囲碁、子ども英会話、子ども絵手紙、子ども剣道、子ども茶道、詩吟、社交ダンス、写真、手芸、書道、水彩画、水墨画、銭太鼓、大正琴、ダンス、パン作り、フラワーアレンジメント、謡曲・仕舞、ヨガ、ラージボール卓球、子ども空手、おもしろ美術
大浜公民館	因島大浜町 ☎0845-24-1001	頭の体操、いきいき楽習、生花、歌謡、子どもスポーツ、地踊り、社交ダンス、写真、手芸、料理、ストレッチ、パドミントン、ビーチボールバレー、フィットネス、ラージボール卓球
重井公民館	因島重井町 ☎0845-25-0016	合気道、生花、囲碁、絵手紙、おし花、歌謡、社交ダンス、写真、手芸、銭太鼓、太極拳、太鼓、短歌、男性料理、俳句、舞踊、フラダンス、ヨガ、ラージ卓球、リズムダンス、
東生口公民館	因島原町 ☎0845-28-0219	生花、囲碁、絵手紙、オカリナ、折り紙、かな書道、子ども茶道、茶道、詩吟、詩舞、手芸、日本舞踊、木版画、料理、友禅染、ヨガ
瀬戸田公民館 (瀬戸田市民会館内)	瀬戸田町 ☎0845-27-1878	生花、絵手紙、おはなしひろば、弦楽器、子どもダンス、詩吟、尺八、将棋、書道、水墨画、大正琴、短歌、吊り飾り、手描友禅、点字、南京玉すだれ、布絵本、ハーモニカ、俳句、パソコン、フラダンス、木工、洋裁、ヨガ、合唱、手工芸、石鹸作り、和紙ちぎり絵

■ 料金や申込方法の記載のないものは無料または申込不要です。

☎ 電話

📠 ファックス

✉ 電子メール

🏠 ホームページ

📄 申込先

🗨 問い合わせ先



4月からの一般不妊治療費の一部を助成します

助成対象 次のすべてに該当する人で、市税滞納者は除く

- ・一般不妊治療を開始した際、法律上の婚姻をしている夫婦(年齢は不問)
※不妊治療を受ける夫・妻が各自申請できます。
- ・市内に住所を有している人
- ・一般不妊治療にかかる他の自治体の助成を受けていない人

実施医療機関 市内・市外を問わず、一般不妊治療を実施している医療機関

対象となる治療 一般不妊治療(体外受精・顕微授精を除く)

※治療の一環として行われる検査および男性不妊治療も対象です。
※医療保険適用の有無は問いませんが、医師の処方によるものに限りです。

助成期間 平成28年4月1日から

平成32年3月31日までのうち、助成を開始した一般不妊治療の最初の診療日の属する月から起算して2年間(24カ月)

助成金額 自己負担額の2分の1の額(一人当たり1年に5万円を上限)
※詳しくは、市ホームページか医療機関等にあるリーフレット等をご覧ください。

☎健康推進課(☎0848-24-1961)

国保すこやか健康塾

日時 4月21日・28日、5月12日・26日、6月9日・23日、7月14日・28日、8月18日・25日、9月8日・29日の木曜13:30~15:30

場所 芸予文化情報センター

対象 尾道市国民健康保険加入者

内容 ストレッチ体操、バランス運動、筋力づくり運動など

講師 田中悦子さん(フィットネス

インストラクター)

持参物 屋内用シューズ、ストレッチマット(持っている人)、タオル、飲み物

☎因島福祉課(☎0845-26-6218)

男の料理教室



日時 5月18日(水) 10:00~13:00

場所 御調保健福祉センター

対象 概ね65歳以上の男性

定員 概ね20人

料金 500円程度(予定)

申込期限 5月11日(水)

☎☎尾道市北部地域包括支援センター(☎0848-76-2495)

献血

日程	場所	受付時間
4/21(木)	消防局	8:30~10:30
	横浜ゴム尾道工場	12:30~15:30

☎尾道市献血推進協議会(☎0848-24-1177)

健康相談など

健康診査の結果や血圧・体重などを記入できる健康手帳を配布しています。(40歳以上の市民)
配布場所 健康推進課、保険年金課、因島総合支所健康推進課、御調保健福祉センター、向島支所、瀬戸田福祉保健センター

尾道地域(向島を含む)

健康推進課(☎0848-24-1962)

●こころの健康・ひきこもり相談(要申込/定員各日2人)

日時 4月28日(木) 13:30~16:30
5月10日(火) 13:00~16:00

場所 総合福祉センター

対象 こころの悩みのある人かその家族、または概ね18歳以上で6カ月以上ひきこもり状態にある人かその家族

担当 精神保健カウンセラー

因島・瀬戸田地域

因島総合支所健康推進課(☎0845-22-0123)

●こころの相談(要申込/定員2人)

日時 4月21日(木) 13:00~16:00
5月13日(金) 13:00~16:00

場所 因島総合支所

対象 こころの悩みのある人かその家族

担当 精神保健カウンセラー

御調地域

御調保健福祉センター(☎0848-76-2235)

●こころの相談(要申込/定員2人)

日時 4月27日(水) 13:30~15:30

場所 御調保健福祉センター

対象 こころの悩みのある人かその家族

担当 臨床心理士、保健師

●もの忘れ何でも相談室(要申込)

日時 5月19日(木) 13:30~15:00

場所 御調保健福祉センター

対象 認知症状のある人を介護している家族

内容 もの忘れ等についての個別相談〔申込等は尾道市北部地域包括支援センター(☎0848-76-2495)へ〕

東部保健所での相談(要申込)

4月以降は日程が変わる場合があります。ご予約の際、ご確認ください。

●B型・C型肝炎ウイルス検査

日程 第3月曜

対象 他で検査機会がない人、今まで検査を受けたことのない人

●HIV抗体検査と相談

日程 第3月曜

※匿名受付。電話相談随時。

●アレルギー疾患相談

日時 第3火曜13:30~15:30

内容 生活・栄養相談(お子さんは母子健康手帳持参)

●精神保健福祉相談(精神科医師による相談)

日時 4月20日(水) 13:30~16:00

場所 広島県尾道庁舎

☎☎東部保健所保健課(☎0848-25-2011)

4月から総合福祉センターに子育て世代包括支援センター「ほかほか」が開設しました。子育てなどの各種相談に応じます。気軽にご相談ください。詳しくは、広報おのみち5月号に掲載します。(関連記事が5頁にあります。)
※「ほかほか」開設に伴い、「障害者サポートセンターはな・はな」は、「ほかほか」の向かい側に移転しました。

☎健康推進課(☎0848-24-1960)

国保の「特定健診受診券」は4月末に届きます

生活習慣病のチェックが簡単にできる「特定健診」、市国保の40～74歳の方は自己負担金8,300円相当が無料で受けられます。

対象者には4月下旬に「特定健診受診券」と案内パンフレットを郵送しますので、届いたら早めにお申し込みください。

※人間ドック助成申請する場合は、この受診券が必要です。

受診券今年は
ピンク色



特定健診でこんなことがわかる

高血圧・糖尿病などの生活習慣病を早期発見し生活改善することで、脳卒中や心臓病などの大きな病気を防ぐことができます。

毎年の健診受診で健康チェック!

市国保の特定健診受診率は33.2%で国平均を下回っています。健診を受診していない人は医療費が多くなる傾向にあります。毎年受診し、健康管理に役立ててください。早めの予約をおすすめします。受診方法は受診券同封パンフレットをご覧ください。



☎保険年金課 (☎0848-38-9107)
健康推進課 (☎0848-24-1962)

市民病院まつり de 健診!

土曜に特定健診を行います。

日時 5月28日(土)
9:00～10:00

場所 尾道市立市民病院

対象 市国保の加入者で40～74歳の人

定員 70人

申込期限 5月13日(金)

※「市民病院まつり」の内容については、広報おのみち5月号でお知らせします。

☎健康推進課

(☎0848-24-1962)



■料金や申込方法の記載のないものは無料または申込不要です。

☎電話

FAXファックス

☒電子メール

HPホームページ

☑申込先

☎問い合わせ先

集団健診(料金が安い・まとめて受診・午前中で終わる!)

【要申込】定員になり次第締め切ります。

■集団健康診査【特定健診・後期高齢者健診、がん検診(肺・胃・大腸・子宮頸・乳・前立腺)、肝炎ウイルス検診】

◎特定健診:市国保、協会けんぽの家族は無料。

受付時間 8:30～10:00

申込方法 各申込期限までに「①希望健診項目②健診希望日(第1・第2希望)・場所③名前(ふりがな)④性別⑤生年月日⑥年齢⑦住所⑧電話番号」を記入のうえ、郵送か窓口受付で申込

◎右記日程以外にも、8月中旬以降の日程があります。詳しくは、広報おのみち5月号折込「健康診査お知らせ」をご覧ください。また、5月10日(火)以降の申込は、「健康診査お知らせ」内にある集団健診専用申込書をご利用ください。

☎☎〒722-0017 門田町22-5 健康推進課 (☎0848-24-1962)

〒722-0311 御調町市107-1 御調保健福祉センター (☎0848-76-2235)

日程	場所	申込期限
6/13(月)(※)	総合福祉センター	5/17(火)
7/5(火)	総合福祉センター	5/25(水)
7/6(水)		
7/7(木)		
7/28(木)	御調文化会館	6/10(金)
7/29(金)		
8/3(水)	芸予文化情報センター	6/24(金)
8/4(木)		
8/5(金)		

※の日は東広島記念病院、その他は中国労働衛生協会が実施。

ヘリカルCT肺がん検診【要申込】

～肺の非常に小さな病変を見つけることができます～

今年は、プラス1,000円で、メタボチェックに内臓脂肪測定もできます。



胸部をらせん状に細かくエックス線撮影をするCT(コンピューター断層撮影)検査です。

3年に1度受診できます(内臓脂肪測定のための受診はできません)。

自己負担金 【40～69歳までの人】3,000円 【70歳以上】1,000円 【内臓脂肪測定希望者】自己負担金プラス1,000円

受診できない人 40歳未満の人、妊娠中や妊娠の可能性のある人、病院で定期的にCT検査を受けている人、ペースメーカーを入れている人、平成26・27年に市の健診でヘリカルCTを受診した人、4月以降に肺がん検診を受ける予定の人(二重受診になるため)、ヘリカルCT受診日に、胃がん検診(X線検診:バリウム)を受ける人

日程	時間	場所	定員	申込期限
6/10(金)	9:00～11:00 13:00～16:00	御調保健福祉センター	50人	5/25(水)
7/5(火)(※)	13:40～15:30	市民センターむかいしま	25人	6/21(火)
7/6(水)		中国労働衛生協会(平原)	30人	
8/4(木)	※の日のみ	瀬戸田福祉保健センター	25人	7/19(火)
8/24(水)	13:50～15:40 (30分毎に設定し、案内します。)	芸予文化情報センター	25人	8/5(金)
8/25(木)		中国労働衛生協会(平原)	30人	
9/1(木)	9/2(金)	中国労働衛生協会(平原)	30人	8/17(水)
9/2(金)			30人	

申込方法 各申込期限までに「①受診希望日②名前(ふりがな)③性別④生年月日⑤年齢⑥住所⑦電話番号」を電話か郵送で申込

☎☎〒722-0017 門田町22-5

健康推進課 (☎0848-24-1962)

【6/10(金)のみ】 〒722-0311 御調町市107-1 御調保健福祉センター (☎0848-76-2235)

※申込多数の場合、抽選になります。

人間ドック助成

助成申請は4月25日(月)
(国保の人は特定健診受診券が届いて)から

助成
金額

人間ドック 25,000円
人間ドック+脳MRI検査 40,000円^{【※1】}

【※1】脳MRI検査の助成は、平成28年4月1日～平成29年3月31日の間に誕生日を迎えて偶数年齢になる人のみ対象となります。

対象(次の要件を満たす人)

- ◎助成申請時に、市国保に6カ月以上加入している人(ただし、平成28年4月中に国保加入の人は10月3日から申請可)または、市内に住所を有し、人間ドック受診時に広島県後期高齢者医療に加入している人
- ◎平成28年度中に満40歳以上になる人
- ◎保険料を完納していること、および保険料の収納状況について照会されることに同意する人
- ◎市が受診結果を保健指導に活用することに同意する人
- ◎脳MRI検査の対象は、平成28年4月1日～平成29年3月31日の間で誕生日を迎えて偶数年齢になる人

注意事項

- ※助成回数は年度内に1回のみです。
- ※特定保健指導利用中の人は指導終了後ドック受診可能です。11月以降に終了予定の人は10月末までにご相談ください。

手続きの流れ

- ①事前に実施医療機関に予約申込[現在受付中]
ドック受診期間:5月1日(日)～平成29年3月31日(金)
 - ②受診日までに保険年金課または各支所で助成申請
助成申請受付期間:4月25日(月)～10月31日(月)
※ドック受診日が11月～3月の人も必ず10月31日(月)までに助成申請してください。
申請時必要なもの:保険証・74歳までの市国保加入者は「特定健診受診券」^{【※2】}
- 【※2】「特定健診受診券」は4月23日(土)以降に郵送予定です。
◎申請時に受診予定日と医療機関を確認します。
◎申請手続き完了後、助成券を発行します。人間ドック受診時に持参してください。

注意事項

- ※助成券に受診予定日、医療機関を記載しますので、変更の場合には、助成券の訂正が必要になります。
- ※キャンセルする場合は、助成券を返還してください。

検査内容(必須検査項目) ◆下記検査項目のいずれかが欠けた場合は助成が受けられません◆

人間ドック	特定健診 ／後期高齢者健診	問診・診察・身長・体重・腹囲(特定健診のみ)・BMI・血圧・心電図・眼底・中性脂肪・HDL・LDLコレステロール・AST(GOT)・ALT(GPT)・γ-GTP・糖(空腹時)・ヘモグロビンA1c・尿糖・尿たん白
	特定健診以外の尿検査	尿潜血
	貧血	白血球数・赤血球数・ヘモグロビン・ヘマトクリット
	特定健診以外の血液検査	総コレステロール・ALP・総たん白・クレアチニン・尿酸・アルブミン・総ビリルビン
	がん検診	大腸がん(便潜血:2回分)・胃がん(上部消化管内視鏡または胃X-P)・腹部エコー(超音波)・肺がん(胸部X線直接撮影)
	視力・聴力	
人間ドック+脳MRI検査	上記の検査に加えて脳MRI	

※因島医師会病院と因島総合病院では腹部超音波に代わり腹部CT、また因島医師会病院では胸部X線撮影に代わり胸部CTとなります。
◎上記以外の検査(オプション検査)は実施機関で異なります。予約の際、各自ご相談ください。

	実施医療機関名	住所	電話
人間ドック	松本病院	久保三丁目14-22	☎0848-37-2400
	中国労働衛生協会	平原三丁目1-1	☎0848-22-3803
脳MRI検査の できる 機関	尾道市立市民病院 ^{【※3】}	新高山三丁目1170-177	☎0848-47-1155
	JA尾道総合病院 ^{【※4】}	平原一丁目10-23	☎0848-22-8111(午後のみ受付)
	公立みつぎ総合病院	御調町市124	☎0848-76-1111
	村上記念病院 ^{【※5】}	新浜一丁目14-26	☎0848-22-3131(木・土曜午後休診)
	因島医師会病院	因島中庄町1962	☎0845-24-1210
	因島総合病院	因島土生町2561	☎0845-22-2552



【※3】尾道市立市民病院での脳MRI検査は2日コースの人のみです。

【※4】JA尾道総合病院(健康管理センター)へは、FAX(0848-22-8231)でお申し込みください。折り返し病院から連絡があります。

【※5】村上記念病院へは、電話またはFAX(0848-23-3508)でお申し込みください。

☎保険年金課(☎0848-38-9107)

尾道市予防接種委託医療機関一覧表

- 接種時には、予防接種ID番号と母子健康手帳が必要です。
- 麻しん風しん混合ワクチンと水痘ワクチンは1歳になったらすぐに受けましょう。
- 市外や県外で予防接種を希望する人は、申請が必要な場合がありますので、必ず事前に市にご相談ください。
(注)三種混合の接種希望者は、ワクチン製造が終了しているため、四種混合の接種となる場合があります。詳しくは事前にご相談ください。

☎健康推進課(☎0848-24-1961)

(注)

★はすべて要予約 ▲は三種混合のみ要予約 市外局番(0848)	ヒブ	小児用肺炎球菌	BCG	四種混合 (百日咳・ジフテリア・破傷風・不活化ポリオ) 1期	麻しん風しん混合 1期・2期	水痘	日本脳炎 1期	日本脳炎 2期	二種混合 (ジフテリア・破傷風) 2期	単独の不活化ポリオ(急性灰白髄炎)	接種受付日 ●休診日 接種受付時間
★板阪内科小児科医院 (西久保町)☎37-3803	×	×	○	○	○	○	○	○	○	×	月～土 ●水土、午後休み 8:30～12:30、16:00～18:00
▲ささき小児科医院 (西御所町)☎22-4083	○	○	○	○	○	○	○	○	○	○	月～土 ●火木、午後休み 9:00～12:30、14:30～18:00 土 午後 14:30～17:00
★かなもと医院 (西則末町)☎23-4677	○	○	○	○	○	○	○	○	○	○	月～土 ●木土、午後休み 9:00～11:30、15:00～18:00
★藤本医院 (栗原町)☎23-2424	×	×	○	○	○	×	×	×	○	×	月火水金 15:00～17:30 木土 9:00～11:30
▲宮地クリニック (栗原町)☎22-8855	○	○	○	○	○	○	○	○	○	○	月～土 ●木土、午後休み 9:00～11:30、15:00～18:00
★尾道総合病院小児科 (平原)☎22-8111	○	○	○	○	○	○	○	○	○	○	木 14:00～15:00
★田辺クリニック (古浜町)☎24-1155	×	×	×	×	○	○	×	×	○	○	月火水金 15:00～17:00
★尾道市立市民病院小児科 (新高山)☎47-1155	○	○	○	○	○	○	○	○	○	○	月 13:30～14:30
★西医院 (手崎町)☎23-2437	○	○	○	○	○	○	○	○	○	○	月～土 ●木、午後休み 9:00～12:00、16:00～18:00
★松本内科胃腸科医院 (向東町)☎45-2277	×	×	×	×	×	×	×	○	○	×	月～土 ●木土、午後休み 8:30～12:30、16:00～18:00
★宇根クリニック (高須町)☎47-4111	○	○	○	○	○	○	○	○	○	○	月～金 14:30～18:00 土 9:00～13:00
★高橋医院 (高須町)☎46-0004	×	×	×	×	×	×	×	○	○	×	月～土 ●木土、午後休み 9:00～12:00、16:00～18:00
▲おぐら小児科 (高須町)☎20-2370	○	○	○	○	○	○	○	○	○	○	月～土 ●第3土、午後休み 9:00～12:00、14:00～18:00
★加納内科消化器科 (高須町)☎47-3200	×	×	×	×	×	×	×	○	○	×	月～土 ●木土、午後休み 9:00～13:00、15:00～18:00
★佐藤内科クリニック (浦崎町)☎73-2380	○	○	○	○	○	○	○	○	○	○	月～土 ●木、午後休み 8:30～12:00、15:30～18:00 土 午後のみ 14:00～16:00
★神原こうじクリニック (浦崎町)☎73-5617	○	○	○	○	○	○	○	○	○	○	月～土 ●木、午後休み 9:00～12:00、15:30～18:00
▲こどもクリニック さとう (久保一丁目)☎20-7330	○	○	○	○	○	○	○	○	○	○	月～土 ●火土、午後休み 9:00～12:30、14:30～18:00
★土本ファミリークリニック (向島町)☎44-0246	○	○	○	○	○	○	○	○	○	○	月火金 16:00～17:00
★高原内科循環器科 (向島町)☎45-2881	×	×	×	×	×	×	○	○	×	×	月～土 ●土、午後休み 9:00～12:30、15:00～18:00
▲向島小児科外科クリニック (向島町)☎44-7881	○	○	○	○	○	○	○	○	○	○	月～土 ●土、午後休み 8:30～12:30、15:00～18:30
★公立みつぎ総合病院 (御調町)☎76-1111	○	○	○	○	○	○	○	○	○	○	月水 14:00～15:30
★八木診療所 (御調町)☎76-2255	×	×	×	○	○	×	○	○	○	○	月～土 ●木土、午後休み 9:00～11:30、15:00～17:30
★本多医院 (御調町)☎76-0036	○	○	○	○	○	○	○	○	○	○	月～土 ●木、第2・4土、午後休み 8:30～12:00、17:00～18:30 第1・3・5土 午後のみ 16:00～18:00
★戸谷医院 (御調町)☎76-0160	○	○	○	○	○	○	○	○	○	○	月～土 ●火木、午後休み、 第1・3・5土、午後休み、第2・4土休み 9:00～12:00、15:00～18:00

■料金や申込方法の記載のないものは無料または申込不要です。

☎電話

FAX ファクス

✉ 電子メール

HP ホームページ

☑ 申込先

☎ 問い合わせ先

(注)

★はすべて要予約 市外局番(0845)	ヒブ	小児用 肺炎球 菌	BCG	四種混合 (百日咳・ジフテ リア・破傷風・不 活化ポリオ) 1期	麻しん 風しん 混合 1期・2期	水痘	日本脳炎 1期	日本脳炎 2期	二種混合 (ジフテリア・ 破傷風) 2期	単独の不 活化ポリ オ(急性灰 白髄炎)	接種受付日 ●休診日 接種受付時間
★巻幡内科循環器科 (因島土生町)☎22-3111	○	○	○	○	○	○	○	○	○	○	月～土 ●木土、午後休み 9:00～12:00、15:00～18:00
★真田クリニック (因島土生町)☎22-0867	○	○	×	○	○	○	○	○	○	○	月～金 15:00～18:30 土 9:00～12:30
★鈴木内科医院 (因島土生町)☎22-9585	○	○	×	○	○	○	○	○	○	○	月～土 ●火土、午後休み 9:00～12:30、15:00～18:00
★三宅医院 (因島土生町)☎22-0554	×	×	×	×	○	×	○	○	○	×	月～金 9:00～12:00、15:00～17:30
★因島総合病院 (因島土生町)☎22-2552	○	○	○	○	○	○	○	○	○	○	月～金 14:00～15:00
★中郷クリニック (因島土生町)☎22-0130	○	○	○	○	○	○	○	○	○	○	月～土 ●木土、午後休み 9:00～11:30、15:00～17:30
★村上医院 (因島田熊町)☎22-0529	×	×	×	○	○	○	○	○	○	○	月～土 ●木土、午後休み 9:00～12:00、16:00～18:00
★大岡耳鼻咽喉科医院 (因島田熊町)☎22-6678	○	○	○	○	○	○	○	○	○	○	月～土 ●木、午後休み 9:00～12:30、15:00～18:00
★岡崎医院 (因島重井町)☎25-0029	×	×	○	○	○	○	○	○	○	○	月～土 ●木土、午後休み 8:00～11:30、16:00～18:00
★藤井医院 (因島重井町)☎25-0088	○	○	○	○	○	○	○	○	○	○	月～土 ●木土、午後休み 8:30～12:00、16:00～18:00
★森尾内科医院 (因島中庄町)☎24-3470	○	○	×	○	○	○	○	○	○	○	月～土 ●木土、午後休み 9:00～12:30、15:00～18:00
★藤田医院 (因島中庄町)☎26-2030	○	○	○	○	○	○	○	○	○	○	月～土 ●火木土の午後、月末休み 9:00～12:30、15:00～18:00
★東生口診療所 (因島原町)☎26-3050	○	○	○	○	○	○	○	○	○	○	月～土 ●木土、午後休み 8:30～12:00、15:00～18:00
★児玉医院 (瀬戸田町)☎27-0833	○	○	○	○	○	○	○	○	○	○	月～土 ●木土、午後休み 9:00～12:00、15:00～18:00
★永井医院 (瀬戸田町)☎27-0020	○	○	○	○	○	○	○	○	○	○	月火木金土 ●土の午後、水休み 9:00～12:00、15:00～18:00

平成28年度高齢者肺炎球菌予防接種(定期接種)

対象者には、6月下旬に個別案内をする予定です。

対象 平成29年3月末で、65・70・75・80・85・90・95・100歳になる人

※過去に肺炎球菌予防接種(ニューモバックス)を接種したことのある人は、対象外です。

※詳しくは、広報おのみち6月号でお知らせします。

☎健康推進課(☎0848-24-1961)



まめまめ通信35 「減るSio運動」始まります!

☎健康推進課(☎0848-24-1962)

尾道市民は高血圧が多い!?

尾道市国保の状況を見ると、高血圧をはじめとする循環器系の疾患に最も多く医療費がかかっています。また、県平均と比べても高血圧症の割合が高いという特徴があります。血圧は塩分との関係がとて強いため、高血圧の発症と重症化予防を目的として、平成28年度から3年間で重点的に減塩運動に取り組むことになりました。

小さいうちから薄味に慣れ、家族みんなで減塩を心がけましょう。



【減塩のポイント】

- 昆布、かつお節、煮干しなどのだしをしっかりときかせましょう。
- 柑橘類などの酸味や香辛料を活用して味にメリハリをつけましょう。
- みそ汁は具だくさんにし、麺類の汁は残しましょう。
- 調味料は直接かけず、小皿にとってつけて食べましょう。

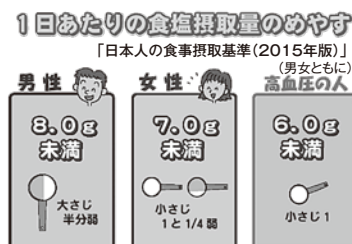

介護予防講演会「あなたの身近な介護予防～支え合いの力～」

日時 5月13日(金) 14:00～16:00

場所 瀬戸田福祉保健センター

■第1部 講演

演題 支え合いから始める介護予防～自分も地域も元気になるために～

講師 沖田光昭(公立みつぎ総合病院副院長)

■第2部 シルバーリハビリ体操

内容 体操の実技指導

指導者 シルバーリハビリ体操指導士
 〇高年齢福祉課(☎0848-38-9450)

平成28年度シルバーリハビリ体操2級指導士養成講習会

期間 7月4日(月)・7日(木)・11日(月)・14日(木)・19日(火)・21日(木)・26日(火)・28日(木)

時間 10:00～16:00

場所 瀬戸田福祉保健センター

受講資格 次のすべてに該当する人

- ・市民で概ね60歳以上の人
- ・常勤の職に就いていない人
- ・シルバーリハビリ体操指導士として地域でボランティア活動が

できる人

講習科目 解剖運動学、食生活と栄養、シルバーリハビリ体操など

定員 20人(抽選)

申込方法 5月31日(火)(必着)までに、申込書に必要事項を記入のうえ、高齢者福祉課か各支所等に、持参か郵送、FAXで申込

※募集要項・申込書は、高齢者福祉課、健康推進課、瀬戸田福祉保健センター、各支所に置いています。

※次回の講習会は、11月に浦崎で開講予定です。

詳しくは広報おのみち8月号でお知らせする予定です。

〇〇〒722-8501 久保一丁目15-1

高齢者福祉課

(☎0848-38-9450 ☎0848-37-7260)

尾道市障害者巡回相談会

■尾道地域【場所:浦崎公民館】

日時 6月14日、9月13日、12月13日、平成29年3月14日の火曜13:00～15:00

■因島・瀬戸田地域【場所:瀬戸田福祉保健センター】

日時 4月～平成29年3月の第3水曜10:00～15:00

【共通事項】

内容 障害福祉に関すること

相談員 障害者サポートセンター

はな・はなの相談支援専門員

※手帳の有無や障害種別については問いません。(電話予約も可)

※訪問希望者は事前に希望日等をご連絡ください。

〇〇障害者サポートセンター はな・はな
(☎0848-29-5002 ☎0848-29-5003)

因島・瀬戸田相談センター

(☎0845-24-3632 ☎0845-24-3631)

社会福祉課

(☎0848-38-9124 ☎0848-37-7260)

身体障害者相談会

■身体障害者福祉協会事務所

(総合福祉センター2階)

日時 第3金曜15:00～17:00

〇〇森下(☎090-6403-8785)

■向島支所ロビー

日時 原則第1木曜13:30～14:30

〇〇瀧尾(☎090-8360-2595)

■因島身体障害者福祉協会事務所

(因島総合支所4階)

日時 第1木曜13:00～15:00

〇〇後藤(☎0845-28-0229)

■料金や申込方法の記載のないものは無料または申込不要です。

☎電話

☎ファクス

✉電子メール

HPホームページ

申 申込先

問 問い合わせ先

当番医	月 日	内科系	小児科系	外 科	当番医	歯 科
尾道市医師会	4月17日	丸谷循環器科内科医院(内)高須 ☎46-7755	宮地クリニック(小内)栗原 ☎22-8855	正岡外科胃腸科医院(外)栗原西1 ☎23-5255	尾道市歯科医師会	みやもと歯科医院三軒家 ☎22-8211
	24日	山本医院(内)向島 ☎44-0308	おぐら小児科(小内)高須 ☎20-2370	上野整形外科(外)高須 ☎46-0080		宗永歯科医院向東 ☎44-6470
	29日	藤田内科医院(内)長江1 ☎20-7133	土本ファミリークリニック(小内)向島 ☎44-0246	くさか整形外科(外)美ノ郷 ☎48-4870		森田歯科クリニック東御所 ☎24-0660
	5月1日	正岡クリニック(内)栗原 ☎24-2411	板阪内科小児科医院(内小)西久保 ☎37-3803	坂上整形外科クリニック(外)向東 ☎45-3800		やまもと歯科栗原西2 ☎21-1015
	3日	高亀医院(内)久保2 ☎37-3102	向島小児科外科クリニック(小外)向島 ☎44-7881	高亀医院(外)久保2 ☎37-3102		小川歯科診療所土堂2 ☎22-5566
	4日	砂田内科(内)久保1 ☎37-5888	藤本医院(内小)栗原 ☎23-2424	吉原胃腸科外科(外)向東 ☎45-0007		柏原ファミリー歯科向島 ☎45-4618
	5日	森本医院(内)天満 ☎22-5009	ささき小児科医院(小内)西御所 ☎22-4083	古島整形外科(外)高須 ☎20-2222		勝島歯科医院高須 ☎46-3610
	8日	山本医院(内)美ノ郷 ☎48-0021	宇根クリニック(小内)高須 ☎47-4111	板阪整形外科クリニック(外)高須 ☎56-0506		吉田歯科医院東久保 ☎37-1892

※市外局番はいずれも「0848」です。※診療時間にご注意ください。

※変更になることがありますので、尾道市消防局(☎0848-55-9120)または当番医へ受診前に電話でご確認ください。

※因島地区については、「因島医師会病院(因島中庄町 ☎0845-24-1210)」がすべての休日に対応します。

※瀬戸田地区については、お知らせカレンダーをご参照ください。

※平日20:00～23:00は夜間救急診療所をご利用ください。



【尾道地域(向島を含む)】園健康推進課 (☎0848-24-1960 0848-24-1966)
 【因島・瀬戸田地域】園因島総合支所健康推進課(☎0845-22-0123)
 【御調地域】園御調保健福祉センター (☎0848-76-2235)

乳幼児健診

健診名	場所	日程	健診名	場所	日程
4カ月児健診	総合福祉センター	4月27日(水)・28日(木)	3歳児健診	総合福祉センター	4月20日(水)・21日(木) 5月11日(水)・12日(木)
	瀬戸田福祉保健センター	4月22日(金)		御調保健福祉センター	5月12日(木)
1歳6カ月児健診	御調保健福祉センター	5月12日(木)		瀬戸田福祉保健センター	4月22日(金)
	因島保健センター	4月28日(木)			
	瀬戸田福祉保健センター	4月22日(金)			

※対象者には個別通知します。健診日の1週間前までに通知が届かない場合は、ご連絡ください。なるべく住所地区のセンターで受診してください。年間日程・対象者については市ホームページをご覧ください。

相談・講習会

行事名	場所	日程	受付時間(終了時間)	対象	備考
乳児健康相談	総合福祉センター	4月18日(月)	9:20~9:40	8~12カ月の児	内容 身体計測、育児・栄養相談、ふれあい遊び 持参物 母子健康手帳、バスタオル
			13:20~13:40	0~7カ月の児	
離乳食講習会 (要申込)	総合福祉センター	4月25日(月)	9:40~10:00 (11:40まで)	乳児の家族 ※定員18人程度。 ※託児あり。	内容 調理実習・栄養相談 持参物 母子健康手帳・筆記用具・エプロン・マスク・三角巾
	中庄公民館	4月20日(水)	13:00~13:20 (15:30まで)	乳児の家族 ※定員10人程度。 ※託児あり。	
	御調保健福祉センター	5月10日(火)	13:20~13:30 (15:30まで)	乳児の家族 ※託児あり。	

乳幼児等医療費の助成制度が変わります

大きく2つの変更点があり、これまで対象にならなかった人も対象となる場合があります。

■変更点① 通院助成対象年齢の拡大(6月施行)

対象 通院・・・小学6年生まで
 (5月末までは小学3年生まで)
 入院・・・中学3年生まで
 ※中学1~3年生は、入院が決まったときに手続きをしてください。

対象と思われる人には、通知と申請書を送付しています。対象になる可能性がある人で、届いていない場合は、お問い合わせください。

申請窓口 子育て支援課、各支所

☎園子育て支援課(☎0848-38-9112)

■変更点② 所得制限限度額の拡大(乳幼児等の扶養者が国民年金加入者の場合)(4月施行)

国民年金以外(厚生年金や共済年金等)加入者の所得制限限度額と同一になります。

扶養親族数	国民年金加入者	国民・厚生年金等加入者
0人	460万円	532万円
1人	498万円	570万円
2人	536万円	608万円
3人	574万円	646万円

所得には控除等がありますので、詳しくはお問い合わせください。

4月から因島総合病院に病児・病後児保育施設が開設されました

病期中(回復期も含む)のため、集団保育等が困難な子を医療機関に付設された保育室で、一時的に預かります。事前に、登録・予約が必要です。

時間 平日8:30~17:30

※土・日・祝日、年末年始、そのほか病院の診療のない日は利用できません。詳しくは、因島総合病院ホームページをご覧ください。

対象 市内の生後6カ月以上から小学6年生までの子で、次のいずれかの要件に該当する場合

①入院治療の必要はないが、病気(回復期を含む)のため集団的保育等が困難であり、保護者の勤務等により、家庭での育児が困難な場合

②集団保育等は受けていないが、①と同様の状況にあると認められる場合

利用できる病気の種類 かぜ、下痢等の日常かかる疾患や骨折等のけが等

定員 4人 料金 1回2,000円(減免制度があります)

☎園因島総合病院託児所(☎0845-22-3475)、因島総合病院事務所(☎0845-22-2552)

おのみち
子育て支援センター
 人権文化センター2階
 月～金曜9:00～16:00
 (祝日、年末年始を除く)
 ☎0848-37-2409

ぱくぱくタイム(栄養相談)
 ～栄養士さんに聞いてみよう～
 5月10日(火)10:00～11:30
 対象 未就学児と保護者

いんのしま
子育て支援センター
 芸予文化情報センター3階
 月～金曜9:00～16:00
 (祝日、年末年始を除く)
 ☎0845-22-1545

わくわくふれあいあそび
 ～歌って遊んでおおきなあれ!～
 5月13日(金)10:30～11:00
 対象 未就園児と保護者

向島deあそぼう
 友達と交流しながら親子であそぼう
 5月17日(火)10:00～12:00
 対象 未就学児と保護者
 場所 市民センターむかいしま

タッチケア
 赤ちゃんに触れながら絆を深めよう
 5月18日(水)10:00～11:30
 対象 概ね2～6カ月の子と保護者(15組)
 講師 沖村暁美さん
 申込 5/11(火)13:30～

良い親子関係を築くためのプログラム
 ～子育てのコツをゲット～
 5月20日(金)10:00～11:30
 対象 未就学児と保護者(20組)
 講師 児童家庭支援センターまごころ相談員
 申込 5/6(金)～

心に残るおもちゃの選び方
 ～おすすめおもちゃで遊んじゃおう!～
 5月23日(月)10:00～11:30
 対象 未就園児と保護者
 講師 福岡恵子さん(おもちゃコンサルタント)

クッキング 作って食べよう
 ～お昼 de ラスク～
 5月19日(木)10:00～11:30
 対象 概ね2歳以上の子と保護者
 定員 15組
 申込 5/12(木)13:30～

ミュージック・ケア
 とんかちうんぱっぱ
 5月24日(火)10:00～11:30
 対象 7カ月～歩き始めまでの子と保護者(15組)
 講師 児童家庭支援センターまごころ職員
 申込 5/17(火)13:30～

親子ふれあいコンサート
 ～こどもの日スペシャル～
 5月24日(火)10:00～10:45
 対象 未就園児と保護者
 講師 Miria Luceさん

作って食べよう!
 ～こぐまちゃんのホットケーキ～
 5月31日(火)10:00～11:00
 対象 2歳以上の子と保護者
 定員 10組
 申込 5/17(火)～

■料金や申込方法の記載のないものは無料または申込不要です。

生口島
子育て支援センター
「はっぴい」
 旧東生口幼稚園
 月・水・金曜9:00～16:00
 (祝日、年末年始を除く)
 ☎0845-28-1345

リフレッシュ体操
 ～わっはっは～
 5月2日(月)10:00～11:30
 対象 未就学児と保護者(15組程度)
 講師 上田里恵さん
 申込 4/13(火)～

東尾道
子育て支援センター
 ベイタウン尾道組合会館内
 月～金曜9:00～16:00
 (祝日、年末年始を除く)
 ☎0848-47-5585

ベビーマッサージ
 5月10日(火)10:00～10:40
 対象 2カ月～ハイハイ期の子と保護者
 定員 8組
 申込 4/27(水)10:00～

助産師さんの子育て講座
 5月16日(月)10:00～11:30
 対象 未就学児と保護者(15組程度)
 講師 吉廣朱美さん(助産師)
 申込 4/13(火)～

ふれあいあそび～こちょこちょ～
 親子でふれあい遊びを楽しみましょう!!
 5月27日(金)10:00～10:30
 対象 未就学児と保護者(10組程度)
 申込 4/13(火)～
 ※第4金曜開催。



親子でリトミック♪
 5月18日(水)10:00～10:40
 対象 2～3歳の子と保護者
 定員 15組
 申込 5/11(水)10:00～

掲載以外でも子育て講座、出前講座を行っています。
 育児・栄養に関する相談や、子育て情報の提供もできます。



東尾道子育て支援センター(オープンスペース)

詳しくは毎月発行の支援センター通信やホームページをご覧ください。

気軽にあそびに来てね!

みつぎ
子育て支援センター
「みつけ」
 御調文化会館1階
 月・水・金曜9:00～16:00
 (祝日、年末年始を除く)
 ☎0848-76-0888

親子でこいのぼり作り♪
 4月25日(月)・27日(水)、5月2日(月)
 10:00～15:30
 対象 未就学児と保護者

ママタイム「食から生活リズムを整えよう」
 血圧測定や体に良い食事のお話し
 5月25日(水)10:00～11:30
 対象 未就学児の保護者、妊婦
 講師 管理栄養士、保健師

ベビーマッサージ「ハハコ」
 5月27日(金)10:00～11:30
 対象 2カ月～ハイハイ期の子(5組程度)
 講師 前有里恵さん(ロイヤルセラピスト協会認定講師)
 申込 5/2(月)～

4月から認可の居宅訪問型保育ゆうあいが始まりました

居宅訪問型保育とは、障害・疾病等で個別のケアが必要な場合に、利用者の自宅へ保育者が訪問し、1対1を基本とするきめ細やかな保育を行うものです。また、状況に合わせて認定こども園や保育所と連携し、交流保育等を行います。(昼食やおやつ等は、家庭でご準備ください)

利用対象 市内在住の3歳児未満の子で、保護者が仕事等で保育を必要とし、障害、疾病等の程度により、集団保育が著しく困難であると市が認める場合

利用日時 月～土曜 7:30～19:00(うち、6時間程度)
 ※日・祝日・年末年始は休みです。

利用料金 保育料、保育者の交通費等
 ※保育料は所得・世帯構成等により異なります。

☎子育て支援課(☎0848-38-9114)

(有)友愛 居宅訪問型保育ゆうあい(☎0848-24-3222)



☎ 電話
 FAX ファクス
 ㊚ 電子メール
 ㊚ ホームページ
 ㊚ 申込先
 ㊚ 問い合わせ先

スポーツ

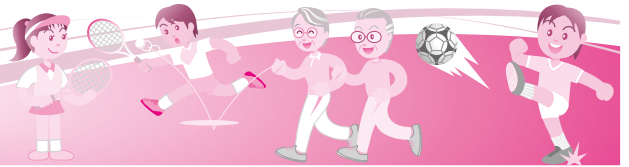

長者原スポーツセンター行事案内 (☎0848-48-5677)

4月16日(土)	第69回広島県高等学校総合体育大会バドミントン競技尾三地区予選	5月1日(日)	第22回尾道ライフソフトバレーボール交流会兼審判研修会
17日(日)	YAYOIバトンスクールええじゃんりハーサル	3日(祝)	誠カップ(小学生バレーボール)(~5/5)
23日(土)	平成28年度尾三地区県総体予選会(剣道競技)		しまなみ・やまなみGW高校強化合宿(~5/5)
※行事案内は予定のため、変更・中止されることがあります。		7日(土)	尾道市中体連春季総合体育大会(卓球)
		8日(日)	2016尾道男子9人制バレー春季トーナメント大会
		14日(土)	尾三地区ミニバスケットボール連盟春季交歓大会兼審判TO講習会
		15日(日)	平成28年度尾三地区スポーツ推進委員協議会総会

県立びんご運動公園行事案内 (☎0848-48-5446) HP <http://bingo-sportspark.com/>

4月16日(土)	平成28年度中国地区小学生選抜バドミントン大会 高円宮杯U-15プログレスリーグ2016(サッカー) 春季広島県高等学校野球大会(~4/17・23) 広島県高等学校ソフトテニス春季選手権大会兼第69回県知事杯大会(~4/17)	5月1日(日)	尾三ブロック新規・有資格者審判講習会(JVA)(バレーボール) 第19回びんご地区社会人リーグ(サッカー)(5/8・15) 広島県医師会テニス大会
17日(日)	全国大会県予選会(卓球)	3日(祝)	誠カップ小学生バレーボール(~5/5) 平成28年度第2回広島県小・中学生陸上競技記録会
21日(木)	第31回日本クラブユースサッカー選手権U-15大会広島県予選(4/24・5/15)		尾三リーグ(前期)(サッカー)(5/15)
23日(土)	第17回高知県シニアテニス連盟親善テニス大会(~4/22)	4日(祝)	第91回県知事杯広島県テニス選手権大会(~5/6)
	第69回尾三地区高等学校総合体育大会バスケットボールの部 兼第69回広島県高等学校総合体育大会バスケットボールの部尾三地区予選会(~4/24・30)	6日(金)	第10回しまなみ交流戦(~5/5)
	春季昇段・昇級審査会(空手)		2016広島県シニア大会(サッカー)(~5/5)
	2016JリーグU-14サザンクロスA(サッカー)	7日(土)	フェニックスジュニアユース交流大会(サッカー)(~5/5)
24日(日)	尾三地区高等学校総合体育大会ソフトテニス競技 兼広島県高等学校総合体育大会尾三地区予選(4/24)		第7回広島県看護学生スポーツ交流会第33回東部地区大会(バレーボール/リレーなど)
27日(水)	社交ダンス交流会		尾道市中学校春季総合体育大会(バスケットボール)(~5/8)
29日(祝)	尾道市医師会看護専門学校スポーツ交流会		尾道市中学校春季総合体育大会三原市中学校春季総合体育大会(陸上競技の部)
	第6回広島県ミニテニス交流大会(団体戦)		尾道市中学校春季総合体育大会(サッカー)(~5/8)
	U-13プログレスリーグ中国2016(サッカー)(5/14)		尾道市中学校春季総合体育大会(テニス)
	西日本カップ高校選抜ソフトテニス大会		尾道市中学校春季大会(野球)
	ヤングリーグジュニア選手権大会広島支部予選(野球)	8日(日)	平成28年度第1回尾三地区陸上記録会兼第32回全国小学生陸上交流大会尾道予選会
30日(土)	尾三地区高等学校総合体育大会兼広島県高等学校総合体育大会尾三地区予選会(陸上競技)(~5/2)	10日(火)	2016社団法人日本青年会議所中国地区広島ブロック予選野球大会
	第25回ローズカップ中学生ソフトテニス交歓大会(団体)		尾道グラウンドゴルフ新緑大会
※行事案内は予定のため、変更・中止されることがあります。		14日(土)	第4回中国四国地区ゴールデンカップ(サッカー)
			三庁合同テニス大会(春季)
			2016日本選手権中国支部大会(野球)
			明治牛乳宅配センター杯グラウンドゴルフ尾道大会
		15日(日)	尾道ママさんバレーボール大会上期リーグ戦
			中国四国医師会球技大会
			中之町イーグルス三原ベアーズ親善交流会(野球)

バドミントン初心者教室

日時 土曜19:00~21:00 ※5月7日(土)開始。
場所 長者原スポーツセンター
料金 1カ月 2,500円(シャトル代等)
☎中村 (☎090-7975-6093)

芸術・文化



日本遺産「尾道水道が紡いだ中世からの箱庭的都市」⑩

日本遺産「尾道水道が紡いだ中世からの箱庭的都市」のストーリーを構成する文化財を紹介します。

構成文化財② 浄土寺本堂および境内地、多宝塔など

浄土寺は、本堂・多宝塔(国宝)、阿弥陀堂・山門・方丈・庫裏及び客殿・茶室露滴庵(重要文化財)など、中世から近世の建造物が並び、境内全体が国宝指定を受けている国宝の寺です。背後の浄土寺山と境内は、一体的に中世当時の趣が残り、箱庭的都市の重要な要素となっています。

浄土寺周辺は、開港当時から尾道水道を經由した港の中核地域であり、古くは大田庄の年貢米輸送を取り仕切った法眼淵信や浄土寺を再興した定証、さらに京都へ上る途中で尾道周辺の勢力を集め、勢いを増した足利尊氏など、数多くの歴史を紡ぎだした重要な場所であるといえます。



☎文化振興課 (☎0848-20-7425)

図書館の催し

- 中央図書館(☎0848-37-4946)
- まちかど紙芝居
日時 4月23日(土)
第1回 12:00~12:20
第2回 12:30~12:50
場所 尾道商業会議所記念館広場(雨天中止)
演目 ①千光寺の玉の岩
②住吉の花火まつり
- 上映会「火曜名画座」
日程
4/26(火)『遊星よりの物体X』
5/10(火)『類猿人ターザン』
時間 18:30~
- としょかん・子どもフェスティバル
日時 5月1日(日) 14:00~15:00
内容 人形劇(公演:人形劇サークル「パフ」)
- おのみちライブラリーコンサート
日時 5月7日(土) 19:00~20:00
内容 癒しの歌声コンサート
出演 SORA
- 向島子ども図書館(☎0848-44-0114)
- わくわく 赤ちゃん と絵本の講座
日時 4月27日(水) 10:30~11:30

- 対象 0~2歳児と保護者
定員 30人程度
内容 赤ちゃん・幼児への読み聞かせの実演と指導のポイント講話(講師:お話グループ「まめっちょ」)
- 因島図書館(☎0845-22-8660)
- 「島の映画館 因島座」
日程
4/16(土)『オペラ座の怪人』
4/23(土)『無防備都市』
時間 10:30~
- 親子アニメ上映会
日程
4/17(日)『あらしのよるに』
4/24(日)『昆虫物語みつばちハッチ』
時間 10:30~
- 対象 児童とその保護者
定員 30人
- 子ども読書週間行事「親子で楽しむ絵本とわらべうた」
日程 4月20日(水) 10:00~11:00
場所 いんのしま子育て支援センター
対象 0~3歳の未就園児と保護者
内容 絵本の読み聞かせやわらべうた、手遊びで楽しく子どもが本に接する方法の紹介(講師:お話グループ「まめっちょ」)

第2回尾道文学談話会 「森岡久元の尾道小説を語る夕べ」

- 日時 5月27日(金) 18:30~20:00
場所 尾道市立大学美術館
講師 森岡久元さん(小説家)
定員 20人
申込期限 5月24日(火)
☎尾道市立大学美術館
(☎0848-20-7831/水・木曜休館)

おのみち文学の館「文学記念室」 中村憲吉特別展示

- 期間 4月15日(金)~5月16日(月)
時間 9:00~18:00(入館は17:30まで)
内容 命日の5月5日を中心に、書籍や遺品等ゆかりの品を特別展示
料金 一般300円、中学生以下無料
☎文化振興課(☎0848-20-7425)
文学記念室(☎0848-22-4102)

「尾道文化」第34号発行しました

- 料金 1,000円
☎尾道市文化協会事務局(文化振興課内☎0848-20-7514)

市立美術館 ☎0848 23-2281

時間 9:00~17:00(入館は16:30まで)
休館日 月曜(祝日は開館)

- 特別展「奈良県立万葉文化館コレクション 日本画でみる万葉の世界」
期間 開催中~5月8日(日)
料金 大人800円、高校・大学生550円、中学生以下と70歳以上(要年齢確認)は無料

圓鏑勝三彫刻美術館 ☎0848 76-2888

時間 9:00~17:00(入館は16:30まで)
休館日 月曜(祝日の場合は翌日)

- 常設展 I「圓鏑勝三 陶彫展」
期間 開催中~6月26日(日)
料金 大人400円、高校生300円、中学生以下と70歳以上(要年齢確認)は無料

平山郁夫美術館 ☎0845 27-3800

時間 9:00~17:00(入館は16:30まで)
休館日 無休

- 企画展「平山郁夫が描く 灼熱のシルクロード、日本の緑」
期間 開催中~6月5日(日)
料金 一般800円、高校・大学生400円、小・中学生200円(市内小・中学生無料)

尾道市立大学美術館 ☎0848 20-7831

時間 10:00~18:00
休館日 水・木曜(祝日は開館)

- 所蔵作品展2016
大学買上作品や退任教員の作品を紹介いたします。
期間 開催中~5月8日(日)

なかた美術館 ☎0848 20-1218

時間 9:00~17:30(入館は17:00まで)
休館日 月曜(祝日の場合は翌日)

- NAKATA MUSEUM COLLECTION「日本近代の光」
期間 開催中~5月29日(日)
料金 一般800円、中学・高校・大学生300円(市内学生無料)

耕三寺博物館 ☎0845 27-0800

時間 9:00~17:00(入館は16:30まで)
休館日 無休

- 館藏品展 耕三寺博物館の名品
期間 開催中~6月12日(日)
料金 大人1,400円、高校生800円、中学生以下無料(耕三寺見学込)

尾道商業会議所記念館 ☎0848 20-0400

時間 10:00~18:00
休館日 木曜

- 尾道商業会議所記念館第29回企画展示
尾道と住友の歴史再縁スペシャル
~住友家と尾道~
期間 開催中~6月29日(水)

本因坊秀策囲碁記念館 ☎0845 24-3715

時間 10:00~17:00(入館は16:30まで)
休館日 火曜(祝日は開館)

- 呉清源先生ゆかりの碁盤展示中
料金 大人300円、中学生以下無料

おのみち歴史博物館 ☎0848 37-6555

時間 10:00~18:00(入館は17:30まで)
休館日 火曜(祝日は開館)

- 所蔵品展Ⅲ
期間 開催中~4月24日(日)
料金 一般200円、共通500円(映画資料館も観覧可)、中学生以下無料

■料金や申込方法の記載のないものは無料または申込不要です。

☎電話

☎ファクス

✉電子メール

🏠ホームページ

📄申込先

🗨️問い合わせ先

本因坊戦尾道対局

囲碁のタイトル戦の一つ「本因坊戦」が、本因坊秀策囲碁記念館内の「再現した秀策生家」で行われます。

一般の人を対象に、プロ棋士による大盤解説があります。

日時 5月9日(月) 14:00~18:00
5月10日(火) 14:00~終局まで

場所 いきいきサロン外浦

料金 一般1,000円(2日間共通1,500円)
高校生以下(2日間共通)500円

☎文化振興課(☎0848-20-7514)

「見て！聴いて！歌って！ 愉快バンドと合唱団」 楽器クリニック・出演者募集

日時 7月23日(土) 16:00~

場所 しまなみ交流館

対象 市内在住か勤務・就学している人で、吹奏楽に関わる演奏者・合唱団体等

特別ゲスト 金管アンサンブル「愉快バンド」

宝くじ文化公演 風間杜夫ひとり芝居「正義の味方」

日時 6月25日(土) 14:00~

場所 しまなみ交流館

料金(全席自由)

【前売券】一般2,000円、高校生以下1,000円

【当日券】一般2,500円、高校生以下1,500円

※宝くじの助成により、特別料金となっています。

前売り開始日 4月11日(月)

チケット取扱 しまなみ交流館、おのみちバス駅前バスセンター、啓文社(新浜店、向島ハピータウン店、コア福山西店)、ベル・カントホール、坂井文具店、ワタナベ楽器三原本店

☎しまなみ交流館(☎0848-25-4073)



部門

①楽器クリニック(90分)

トランペット、ホルン、トロンボーン、ユーフォニウム、チューバ

②合唱(3団体以内:出入りを除いて10分以内)

最後曲は「愉快バンド」の伴奏による合同演奏

※合同演奏曲は「さとうきび畑」です。

料金 楽器クリニック:1人1,000円

※別途入場券・会場費を除く出演経費が必要。

申込方法 5月13日(金)までに所定の用紙で申込

※詳しくは、市ホームページをご覧ください。

☎尾道市文化協会事務局(文化振興課内☎0848-20-7514)

情報アラカルト

催し・募集など

INFO お知らせ



平成27・28年度物品購入等 入札参加資格審査追加申請受付

受付期間 5月16日(月)~20日(金)

8:30~12:00、13:00~17:00

※郵送の場合は5月20日(金)必着。

受付場所 財務課、因島総合支所市民生活課、瀬戸田支所住民福祉課
※詳しくは、市ホームページをご覧ください。

☎財務課(☎0848-38-9324)

平成27・28年度建設工事等 入札参加資格審査追加申請受付

受付期間 5月16日(月)~20日(金)

8:30~12:00、13:00~17:00

受付場所 契約管財課

※詳しくは、市ホームページをご覧ください。

☎契約管財課(☎0848-38-9282)

未登記道路等の登記整理を行っています

市への登記名義の変更に、ご協力をお願いします。該当する土地があれば、ご相談ください。

※「未登記道路等」とは、現在市道や市が管理するべき公共用の水路として使用されているが、登記簿上の土地所有者が市に変更されず、元の所有者のままになっている土地のことです。

■注意事項

①寄附によって、整理します。

②登記整理に係る書類への実印の押印と

印鑑登録証明書の添付が必要です。なお、相続が発生している場合は、相続人全員の協力が必要です。

③周辺の土地所有者と境界を確認し、分筆が必要な場合は、測量を行います。

④測量の結果、登記簿の面積が寄附していただく土地を除いても増えることがあります。それに伴って、固定資産税や都市計画税が増える場合があります。

⑤土地の隣接者や相続人の押印がいただけないときや、境界が確定できない場合などにより、登記の整理ができない場合もあります。

☎契約管財課(☎0848-38-9284)

用地課(☎0848-38-9252)

因島総合支所施設管理課

(☎0845-26-6202)

瀬戸田支所しまおこし課

(☎0845-27-2213)

平成29年尾道市成人式

日時 平成29年1月8日(日) 13:30～
場所 びんご運動公園健康スポーツセンターメインアリーナ
対象 平成8年(1996年)4月2日から平成9年(1997年)4月1日生まれの人
☎生涯学習課(☎0848-20-7444)

千光寺山ロープウエーの 運転時間延長

ゴールデンウィーク時期に合わせて、次のとおり運行時間を延長します。

期間 4月29日(祝)～5月5日(祝)
運行時間 9:00～19:00
☎千光寺山ロープウエー(☎0848-22-4900)



通行にご注意ください！ サイクルイベント「万田発酵 Presents グラン・ツール・ せとうち2016」

4月17日(日)に開催されるサイクルイベントのため、向島～因島～生口島の島内道路・架橋部の自転車道を多くの自転車が走行します。

ご迷惑をおかけしますが、安全確認や交通ルールの遵守などよろしくをお願いします。

☎グラン・ツール・せとうち事務局(広島テレビ放送内)
☎082-249-1218/平日10:00～18:00

名誉市民顕彰小冊子「平山郁夫読本」を制作しました



市内の小学4～6年生児童に配布したほか、希望者に配布しています。数に限りがありますので、希望者はお問い合わせください。

☎文化振興課(☎0848-20-7514)

今治市へ行こう！

姉妹都市

第36回今治タオルフェア

日時 5月7日(土)・8日(日) 9:00～17:00
場所 テクスポート今治(今治市東門町5-14-3)
内容 各種タオル製品の格安販売、新商品の発表展示や織物体験、糸紡ぎ体験などをを行います。期間中、エコキャップ運動を行います。不要のペットボトルキャップを持参ください。



☎今治タオルフェア実行委員会事務局(☎0898-32-7000)

EVENT 催し



瀬戸田BGまつり

期間 4月17日(日) 10:00～15:00
場所 瀬戸田町B&G海洋センター
内容 フリーマーケット、健康体操、フラダンス、キッズダンス、バルーンアートなど
☎瀬戸田町B&G海洋センター(☎0845-27-3735)

因島アメニティ公園まつり



期間 5月3日(祝)・4日(祝)
時間 10:00～15:00
場所 因島アメニティ公園、しまなみビーチ
内容 青空市(物産販売)、体験小早、因島村上水軍陣太鼓(3日(祝)のみ)、魚のつかみどり、体験わた菓子づくり、陶芸絵付け体験、フリーラインスケート体験(4日(祝)のみ)など

※一部イベントは有料。
※魚のつかみどり予約受付可(当日券あり)。1日5回、各回40人限定(1日200人)。

■イベント運営ボランティア募集
申込方法 4月20日(水)までに、参加者の「名前、住所、年齢、電話番号」を電話かFAXで申込
※1日だけの参加も可。高校生以下は保護者の同意が必要。

☎因島アメニティ公園まつり実行委員会事務局((一社)因島観光協会)
☎0845-26-6111 ☎0845-26-6112

おのみち因島除虫菊まつり ～いんのしまルシェ共同開催～

①おのみち因島除虫菊まつり
日時 5月7日(土)・8日(日) 10:00～16:00
内容 線香手づくり体験、草木染体験(7日(土)のみ)、講演「蚊取り線香と除虫菊」(14:00～15:00)など
※体験は有料。

②いんのしまルシェ
日時 5月7日(土) 10:00～15:00
※荒天中止。
内容 手づくりのフードや雑貨・野菜が集まる青空市

【共通事項】
場所 因島フラワーセンター
☎①おのみち因島除虫菊まつり実行委員会事務局(☎090-4295-4611)
②いんのしまルシェ事務局(☎080-1929-5018)

しまなみ海道塔頂体験ツアー2016

日程 5月28日(土)・29日(日)
塔頂場所 多々羅大橋主塔か来島海峡大橋主塔
対象 小学4年生以上の人(小・中学生は保護者の同伴が必要)ほか
定員 200人(抽選)
料金 500円
申込期限 4月22日(金)
※瀬戸内しまなみ海道全通10周年。
☎本州四国連絡高速道路(株)しまなみ今治管理センター塔頂体験係(☎0898-23-7250)

■料金や申込方法の記載のないものは無料または申込不要です。

☎電話

☎FAX

☎電子メール

☎HP

☎申し込み先

☎お問い合わせ先

街角日常芸術「音楽と風景」in 尾道 ♪音楽と風景♪街角コンサート

尾道ならではの素敵な場所に、クラシック音楽、民俗音楽、ジャズなどあらゆる分野のアーティストや楽器が集まります。

日時 5月3日(祝) 10:00~20:00

場所 市内各所

※詳しくは、フェイスブック「音楽と風景」をご覧ください。

☎小島(☎080-1944-2388)

🌐 <https://www.facebook.com/WeloveONOMICHI>

LECTURE etc... 教室・講座

尾道勤労青少年ホームの教室

■レザーアート講座

日時 5月13日・27日、6月10日・24日、7月8日・22日、8月5日・26日、9月9日・23日の金曜19:00~20:50

対象 市内在住か勤務先のある15~35歳未満の人(学生は除く)

内容 ハンドメイドでオリジナル革グッズを作成(革トレイ・キーケース)

※装飾等の追加工可能(有料)。

講師 杉谷公紀さん(sugis leather goods代表)

定員 10人

料金 6,000円(材料費含む)

申込方法 4月28日(木)19:00までに料金を添えて申込

※新規会員は別途登録料1,100円が必要。

☎尾道勤労青少年ホーム

(☎0848-22-5396/13:00~21:00)

因島勤労青少年ホームの教室

■ペン習字教室

日時 5月10日~6月7日の火曜19:30~21:30

対象 市内在住か勤務先のある15~35歳未満の人(定員10人)

講師 金口泰枝子さん(現代ペン習字研究会師範)

※テキスト代必要。

■スポーツ教室(バレーボール)

日時 5月13日~7月15日の金曜19:30~21:30

場所 因島勤労者体育センター

対象 市内在住か勤務先のある人(定員20人)

講師 日本体育協会バレーボール指導員

■フラダンス教室

日時 5月26日、6月9日・23日、7月14日・28日の木曜19:30~20:30

対象 市内在住か勤務先のある15~35歳未満の女性(定員15人)

講師 澤田季杞さん(フラハラウカレオ マルヒアインストラクター)ほか

※テキスト代必要。

【共通事項】

※新規会員は別途登録料500円が必要。

☎因島勤労青少年ホーム

(☎0845-24-1228/水曜休館)

RECRUIT etc... 募集

平成28年度しまなみサイクル オアシス協力者募集

対象 市内に所在する企業、商店、レストラン、宿泊施設、土産物店、ガソリンスタンド等で、サイクリストへのおもてなしに協力いた

だけの人など

内容 庭先、駐車場等をサイクリング客向けの休憩所(水、トイレを提供)として開放

募集件数 5件程度

応募方法 4月18日(月)~5月2日(月)に、所定の応募用紙に記入・押印のうえ、申込

※応募多数の場合は書類審査により決定。

☎観光課(☎0848-38-9185)

市民農園使用者募集

募集区画

にしふじ 12区画(西藤町1309-2)

向東松ヶ峠 4区画(向東町5320)

対象 市内在住で農地を所有していない人

料金 年間2,500円

申込方法 4月21日(木)までに、農林水産課・各支所で配布している申込用紙に記入・押印のうえ提出

※1世帯につき1申込に限ります。(抽選)

☎農林水産課(☎0848-38-9473)

第14回おの100挑戦隊 ~感動創造の旅~参加者募集

市内のコース100kmを4泊5日かけて歩きます。

期間 8月9日(火)~13日(土)

対象 小学4~6年生

定員 100人

料金 24,000円

申込期間 5月9日(月)~25日(水)

※詳しくは、ホームページをご覧ください。

☎NPOおのみち寺子屋

(☎050-7568-9555)

🌐 <http://www.ono-tera.com>

ひとり親家庭のための 学習支援参加者募集

期間 4月～平成29年3月(全18回)
※4月17日(日)開始。
時間 10:00～12:00
場所 総合福祉センター
対象 ひとり親家庭の小学4年～
中学3年生の子ども
定員 15人
申込 子育て支援課(☎0848-38-9112)
母子・父子福祉センター
(☎0848-22-8385)

第15回手づくり・尾道門前市 出店者募集

日時 5月4日(祝) 10:00～15:00
場所 妙宣寺(雨天時は大広間)
内容 ハンドメイド小物の展示、販売
市(手芸、雑貨、フェルト、木工ほか)
料金
【境内】1ブース1,000円(限定40ブース)
【参道ブース】2,000円(テント付限定
8ブース)
申込 (一社)尾道観光協会
(☎0848-37-9736)

第5回全国仮装大会 in おのみち2016参加者募集

■仮装パーティ
日時 9月24日(土) 15:00～19:00
■仮装パレード
日時 9月25日(日) 11:00～
※審査発表15:00～。
【共通事項】
場所 本通商店街、しまなみ交流館ほか
対象 エントリー部門、フリー部門
定員 120組
申込期限 6月30日(木)(必着)



消防団員を募集しています

18歳以上60歳未満で、市内在住か勤務している人であれば入団できます。最近では、女性の入団も増えています。

充実した生活を送りたい人、これから何か始めたい人、地域に貢献したい人、皆さんの入団をお待ちしています。

申込 地元消防団、消防局警防課

(☎0848-55-9122)

自衛官等募集

募集種目	資格(平成29年4月1日現在)	申込期間	試験日
技術海曹 技術空曹	①20歳以上の者 ②国家免許資格取得者等	4/22(金)～ 5/13(金) (必着)	6/24(金)
技術海上幹部 技術航空幹部	①海上 大卒38歳未満の者 ②航空 大卒45歳未満の者 ③その他		6/27(月)

申込 自衛隊広島地方協力本部尾道出張所(☎0848-22-6942)

HP <http://www.mod.go.jp/pco/hiroshima/>

申込 全国仮装大会inおのみち実行委員会((一社)尾道観光協会内
☎0848-37-9736)

HP <http://www.kasouonomichi.com>

市営住宅入居者募集中(随時分)

市営住宅定期募集の公開抽選後に、入居を希望する人がいない住宅については、随時募集として期限を定めて先着順で入居申込を受け付けています。

2月定期募集においても、随時募集となっている住宅がありますので、入居申込等については、お問い合わせください。募集住宅の詳細については、市ホームページをご覧ください。

なお、既に入居申込がある住宅は、入居申込を受け付けることができませ

るので、あらかじめご了承ください。

申込 堀田・誠和共同企業体 市営住宅管理センター(☎0848-21-1266)

親子記者事業参加者募集

市が加入している、日本非核宣言自治体協議会では、8月8日(月)～11日(祝)にかけて、長崎市内において長崎原爆犠牲者慰霊平和祈念式典等の被爆地の様子や被爆者への取材を行う小学4～6年生とその保護者の親子記者を募集しています。

詳しくは協議会ホームページをご覧ください。

申込 日本非核宣言自治体協議会事務局
長崎市平和推進課内
(☎095-844-9923)

HP <http://www.nucfreejapan.com>

■料金や申込方法の記載のないものは無料または申込不要です。

☎ 電話

☎ ファクス

✉ 電子メール

HP ホームページ

申 申込先

問 問い合わせ先

平成28年度

尾道市出前講座

市の職員等が、市民の皆さんの地域に出向き、市の施策や制度・事業などを説明します。

対象 市内に在住か在勤・在学する概ね10人以上で構成された団体(会場は申込団体等でご用意ください)
時間 勤務日の9:00~17:00までの間で2時間以内
 ※申込・問い合わせ先は、直接講座ごとの担当課へお願いします。

	講座名	担当課
市政のしくみ	1 尾道市総合計画	政策企画課 ☎0848-38-9316
	2 尾道市まち・ひと・しごと創生人口ビジョン及び総合戦略	選挙管理委員会事務局 ☎0848-38-9258
	3 選挙制度のしくみ	生涯学習課 ☎0848-20-7444
教育文化	4 「親の力」をまなびあう学習プログラム講座	生涯学習課 ☎0848-20-7444
	5 子どもと電子メディアの付き合い方	生涯学習課 ☎0848-37-8744
	6 尾道市の補導活動	生涯学習課 ☎0848-37-8744
暮らし・環境	7 ごみ分別説明会(尾道地域、御調町、向島町)	清掃事務所 ☎0848-48-2900
	8 ごみ分別説明会(因島地域、瀬戸田町)	南部清掃事務所 ☎0845-24-0432
	9 ごみ処理(尾道市クリーンセンター施設見学)	衛生施設センター ☎0848-48-2900
	10 し尿処理(おのみち地区し尿処理場見学)	衛生施設センター ☎0848-46-2974
	11 尾道市の下水道(浄化センター見学)	下水道課 ☎0848-47-5111
	12 尾道の水道について(浄水場施設見学)	水道局浄水課 ☎0848-46-1488
	13 尾道の水道について(小学校出前授業)	水道局浄水課 ☎0848-46-1488
健康・福祉・子育て	14 ことばとあそび(子どもの心の育て方)	健康推進課 ☎0848-24-1960
	15 危険がいっぱい!子どもを事故から守ろう!	健康推進課 ☎0848-24-1961
	16 キッズライフスタイル(子どもの生活習慣)	健康推進課 ☎0848-24-1961
	17 あなたと大切な人を守る感染症予防	健康推進課 ☎0848-24-1961
	18 子どもの予防接種について	健康推進課 ☎0848-24-1962
	19 ころのサインに気づいたら(心の健康)	健康推進課 ☎0848-24-1962
	20 みんなで歯ッピーライフ♪(歯の健康)	健康推進課 ☎0848-24-1962
	21 おのみちいと健診について学ぼう!	健康推進課 ☎0848-24-1962
	22 知ればわかる!たばこと肺の話	健康推進課 ☎0848-24-1962
	23 働き盛りの熟年講座(健康で元気に過ごすためのポイント)	健康推進課 ☎0848-24-1962

	講座名	担当課
健康・福祉・子育て	24 おのみちいの生活習慣チェック	健康推進課 ☎0848-24-1962
	25 骨コツ健康チェック	健康推進課 ☎0848-24-1962
	26 特定健診ってなあに?	健康推進課 ☎0848-24-1962
	27 メタボと言われたら	健康推進課 ☎0848-24-1962
	28 女性に知ってほしいこと	健康推進課 ☎0848-24-1962
	29 国保・後期高齢者医療制度について	保険年金課 ☎0848-38-9107
	30 高齢者福祉サービス	高齢者福祉課 ☎0848-38-9137
	31 介護予防	高齢者福祉課 ☎0848-38-9450
安全・安心	32 高齢者の権利を守るために	高齢者福祉課 ☎0848-38-9450
	33 認知症サポーター養成講座	高齢者福祉課 ☎0848-38-9118
	34 介護保険制度	高齢者福祉課 ☎0848-38-9118
	35 防災講座	総務課 ☎0848-38-9216
	36 防火指導	尾道消防署☎0848-55-9124 尾道西消防署☎0848-22-0119 因島消防署☎0845-24-0119
	37 普通救命講習Ⅰ	消防局警防課 ☎0848-55-9122
	38 普通救命講習Ⅱ	
	39 普通救命講習Ⅲ	
	40 救命入門コース	
	41 救急指導	消防局警防課 ☎0848-55-9122
	42 防災研修・施設見学	消防局予防課 ☎0848-55-3113
43 消費生活出前講座	商工課 ☎0848-38-9183	
まちづくり・人権	44 やさしさがつながるまちづくり-尾道市協働のまちづくり行動計画-	政策企画課 ☎0848-38-9435
	45 町内会・区長会活動にきつと役立つ便利帳	政策企画課 ☎0848-38-9435
	46 「尾道の景観」について	まちづくり推進課 ☎0848-38-9223
	47 人権学習会(人権・平和・男女共同参画等)	人権推進課 ☎0848-37-2631

くらしの窓

健康・福祉

子育て

スポーツ

芸術・文化

情報アラカルト

相談

天候等により、行事の内容・会場・時間等が変更となる場合があります。問尾道港祭協会 ☎0848-38-9184(土・日・祭当日を除く)
☎0848-24-5720(祭当日)

4月23日(土)

駅前ステージ・駅前港湾緑地

- 11:00~ 開会セレモニー
尾道市立幼稚園児ええじゃん披露
- 11:30~ ミス尾道交代式
- 11:40~ 姉妹都市交流式典・郷土芸能披露
松江市／郷土芸能団体
今治市／今治踊り・今治寿太鼓保存会・ダンスバリサイ・継ぎ獅子
尾道市／正調尾道三下がり・太鼓集団島衆
- 14:30~ ファッションショー／古き良き時代の花嫁行列
- 15:00~ ええじゃんSANSА・がり踊り披露
[一般・グランプリ部門]
- 19:50~ 総踊り
- 20:10~21:00 ええじゃんSANSА・がり表彰式
[一般・グランプリ部門]

海岸通り[桂馬パーキング前→市役所前]

- 13:30~ 東京ディズニーシー®15周年スペシャルパレード“ザ・イヤー・オブ・ウィッシュ”

海岸通り[鷗州塾前→桂馬パーキング前]

- 14:15~ ええじゃんSANSА・がり踊りコンテスト
[一般・グランプリ部門]

東京ディズニーシー®15周年・スペシャルパレード “ザ・イヤー・オブ・ウィッシュ”

開園15周年を迎える「東京ディズニーシー」から皆さんへ感謝の気持ちを伝えるために、ミッキー・マウスをはじめとする、ディズニーの仲間たちが、尾道みなと祭にやってきます。



※パレードは悪天候等の理由により中止、一部内容変更の可能性があります。
※画像はイメージです。

市役所駐車場周辺

- 10:00~16:00 ふるさとステージ[子ども太鼓・フェリーズ・葉月美姫ほか]
- 11:00~20:00 BAR・TATTE SECOND[バル・タッテ セカンド](グルメ)

4月24日(日)

駅前ステージ・駅前港湾緑地

- 10:00~ 公立保育所・認定こども園・法人立保育園園児ええじゃん披露
- 10:30~ ええじゃんSANSА・がり踊り披露／表彰式[幼児・小学生・中学生部門]
- 15:30~ 神輿披露
- 16:15~17:00
フィナーレ[ベッチャーサンバ・ベッチャー太鼓]、閉会セレモニー

海岸通り[鷗州塾前→桂馬パーキング前]

- 10:10~ ええじゃんSANSА・がり踊りコンテスト
[幼児・小学生・中学生部門]

市役所駐車場周辺

- 10:00~16:00
ふるさとステージ[ひまわり音楽祭・太鼓団体ほか]
- 10:00~17:00
BAR・TATTE SECOND[バル・タッテ セカンド](グルメ)

車両交通規制 (下記区間は車両の通行ができません)

- 市道尾道駅前尾崎線(駅前交差点~港湾緑地東端[清水食堂]先)
23日13:00~20:00/24日10:00~17:00
- 市道尾道駅前尾崎線(小川久商店~後藤屋)
23日13:00~20:00/24日10:00~16:00
- 市道尾道駅前尾崎線(後藤屋~かき船)
23日13:00~14:20
- 市道渡場線(土堂2丁目交差点~阿波商店)
23日13:00~20:00/24日11:00~16:00
- 本通り商店街(芙美子像先~中国銀行)
23・24日11:00~20:00
- 本通り商店街(ゆとりの広場~パリゴ)
23・24日11:00~17:00

各種イベント

- 飲食屋台村(駅前港湾緑地)
23日10:00~19:00、24日10:00~17:00
- 春の吹奏楽祭(しまなみ交流館)23日11:30~16:30
- 神輿(御袖天満宮~新開地区)23日19:00~21:00
- 子育て応援ひろば
(商業会議所記念館広場・駅前港湾緑地・市役所北側広場)
23日11:00~16:00、24日10:00~15:30
- いけばな展(尾道港待合所)
23日9:00~18:00、24日9:00~17:00
- 日本遺産PR事業(駅前港湾緑地)
23日11:00~17:00、24日10:00~17:00
- お茶席(しまなみ交流館前広場)
23・24日10:30~16:00
- こども広場[ふわふわ遊具](市役所南側駐車場)
23・24日10:00~17:00
- スタンプラリー(祭会場全体)23・24日10:00~17:00
- フリーマーケット(市庁舎北側広場)23・24日10:00~17:00
- 尾道みなと祭クルーズ(駅前棧橋~尾道水道)
23・24日10:20~15:40
- 囲碁のまちPR事業(しまなみ交流館前広場)
23・24日10:00~17:00
- PRブース(しまなみ交流館前広場)23・24日10:00~17:00
- 一般パレード、神輿(商店街/パゴパーク~芙美子像)24日11:00~17:00
- 大正浪漫着物ファッションショー・撮影会(しまなみ交流館前広場/ONOMICHI U2周辺)24日13:00~15:30
- 協賛事業
スカウトわいわい広場(一番街商店街かめだ隣空き店舗)
ペット尾道美化運動(ゆとりの広場)

きれいな祭事業

~あなたのまつりわたしのまつり きれいなまつり~

祭会場全体で、ごみの分別回収を実施します。イベントごみ0(ゼロ)を目指して、分別回収にご協力ください。

海のイベント(※すべておのみち海の駅発着)

- ヨットイルミネーション
23日18:00~21:00
- 無料体験航海[海上保安部巡視艇、弓削丸]
23・24日(※受付終了)
- 尾道海技学院無料体験乗船[定員あり/各便10分前までに受付]
24日10:00、10:30、11:00、13:00、13:30、15:00、15:30~
- 弓削丸一般公開
24日11:00~12:00

駐車場

- 無料駐車場(長江中学校・栗原小学校・市民センターむかいしま)
[日時 23日10:00~22:00/24日10:00~18:00]
◎臨時バスとして、無料シャトルバス(長江中学校・栗原小学校から祭会場まで)を15分間隔で運行します。市民センターむかいしまからは渡船(有料)をご利用ください。
- 無料駐車場(ペイタウン尾道)※23日のみ。
[日時 23日10:00~22:00]
◎「ペイタウン入口」バス停から路線バス(有料)をご利用ください。
☎観光課(☎0848-38-9184)
- 市営駐車場休業
市役所南駐車場は、みなと祭のイベント会場となるため、4月22日(金)19:30~24日(日)24:00の間は駐車場の利用を停止します。
※22日(金)に駐車している車は、同日20:00までに在庫してください。(久保駐車場は利用可。ただし、23日(土)13:00~14:20は交通規制のため出入できません。)
☎総務課(☎0848-38-9332)

駐車場の台数に限りがありますので、なるべく公共交通機関等をご利用ください。

※左記の規制時間にかかわらず、行事終了後、安全な通行が確保された時点で規制解除します。

※福本渡船には、祭期間中も車両で乗船できます。(乗下船の際は、規制がかかっていない駅側から渡船の区間を通行してください。)

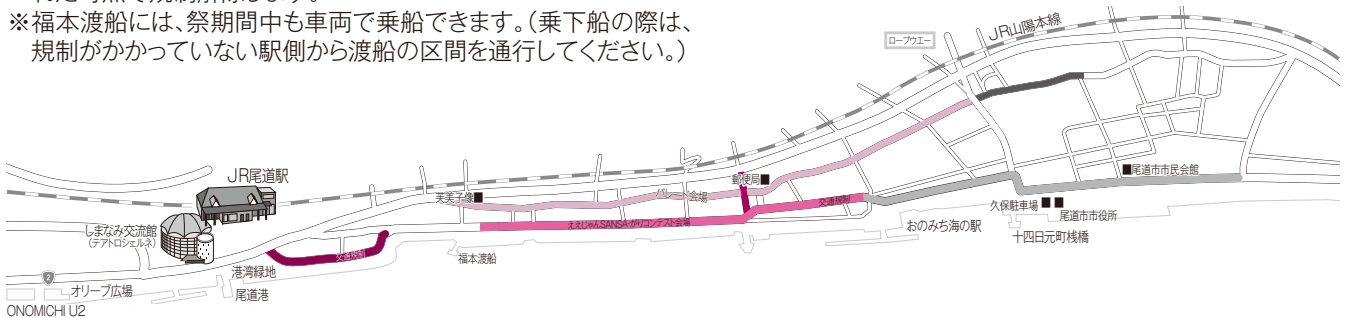

相談



内 容	日 時	場 所	申込・問い合わせ先
弁護士相談【要予約】 (法律相談全般) ※受付は4月18日(月)から。 ※相談時間は15分。	5月2日(月) 13:00~15:00	尾道市役所	秘書広報課 ☎0848-38-9395
	5月20日(金) 13:00~15:00		
司法書士相談【要予約】 (土地・建物の登記ほか) ※相談時間は30分。	5月10日(火) 13:00~16:00	向島支所	
	5月16日(月) 13:00~16:00	尾道市役所	
	5月18日(水) 13:00~16:00	因島総合支所	
	5月19日(木) 13:00~16:00	御調支所	
行政相談 (国等に対する意見ほか。行政相談委員が対応)	5月6日(金) 13:00~16:00	因島総合支所	
	5月9日(月) 13:00~16:00	尾道市役所/向島支所	
	5月13日(金) 13:00~16:00	瀬戸田支所	
弁護士法律相談【要予約】 ※利用には収入などの条件あり。 ※相談日の1週間前の10:00から予約受付。	5月11日(水)10:00~16:00	広島地方裁判所 尾道支部内 (新浜一丁目)	
	5月25日(水)10:00~16:00		
憲法週間行事「無料法律相談室」 (法律問題全般)	5月11日(水)13:00~16:00	しまなみ交流館	広島地方裁判所尾道支部 ☎0848-22-5285
東部地域県民相談室 (離婚・相続・借金・近隣トラブルほか)	第2・第4月曜 10:00~12:00, 13:00~16:00(祝日を除く)	広島県尾道庁舎1階 (古浜町)	東部地域県民相談室尾道支所 ☎0848-25-2011(※1)
行政書士無料相談会 (相続・遺言・農地法その他許認可手続きほか)※相談時間は30分。	5月21日(土)13:00~16:00	総合福祉センター	広島県行政書士会尾道支部 ☎0848-29-6514
人権相談 (差別や近隣とのめんどめなどの人権問題ほか。人権擁護委員が対応)	5月11日(水) 13:00~16:00	因島総合支所	広島法務局尾道支局 ☎0848-23-2883
	5月23日(月) 13:00~16:00	尾道市役所	
	5月24日(火) 13:00~16:00	瀬戸田支所	
青少年相談室 ※来所・訪問相談可。 (子どもの非行・学業・感情・家庭・いじめ)	月~金曜(祝日を除く) 9:00~15:30	青少年センター (旧筒湯小学校内)	青少年センター ☎0848-37-9459
年金相談(公的年金制度全般)【要予約】 ※予約締切時間は、希望日の2日前(土・日・祝日を除く)の12:00まで。	火・木曜 10:00~15:30	尾道市市民会館(※2)	三原年金事務所 ☎0848-63-4111(※4)
	月曜 10:00~15:30	因島総合支所	
	金曜 10:00~15:30	向島支所(※3)	
創業・経営革新についての相談	月~金曜(祝日を除く)8:30~17:00	中小企業支援センター (尾道商工会議所内)	尾道地域中小企業支援センター ☎0848-22-2165
消費生活相談(電話相談可)	9:00~12:00, 13:00~17:00 (土・日・祝日を除く)		尾道市消費生活センター ☎0848-37-4848
一日若者しごと館【要予約】 (就職等に悩みを持つ若者向け相談。職業適性診断など)	4月21日(木)、5月6日(金)・19日(木) 12:30~16:30	市役所分庁舎	商工課 ☎0848-38-9183
	尾道しごと館(夜間相談)【要予約】 (就職・転職等に悩みを持つ人の相談。職業適性診断など)		
因島一日職業相談会	4月20日(水)、5月18日(水)10:00~15:00	因島総合支所	因島しまおこし課☎0845-26-6212
就職支援セミナー (応募書類作成・面接対策・実践コースなど)	月3回(お問い合わせください。)	ハローワーク尾道	☎0848-23-8609
	月1回(お問い合わせください。)	因島市民会館	

- ※1 東部地域県民相談室については、月曜以外の平日は広島県生活センター(☎082-223-8811)でも相談できます。
- ※2 5月3日(火)、5日(水)は祝日のため、5月6日(木)を代替日として開催します。
- ※3 4月29日(月)は祝日のため開催しません。
- ※4 4月から尾道市市民会館の水曜の年金相談はありません。

■料金や申込方法の記載のないものは無料または申込不要です。

☎ 電話

FAX ファクス

✉ 電子メール

HP ホームページ

申 申込先

問 問い合わせ先

消費生活 相談 ファイル

～引っ越しサービスをめぐるトラブル～

《相談内容》

引っ越しをするため、業者に見積もりを頼んだ。安かったのですがその場で契約すると、梱包用の段ボールを置いて帰った。その後、参考のため別の業者に見積もりを依頼すると、最初の業者より安く、掃除もしてくれるというので、契約する旨を伝えると、「段ボールはうちから送り返します。」と持って帰った。最初の業者にはキャンセルの電話をしたが、2、3日して電話があり、「なぜ段ボールを送り返してきたのか。キャンセル料を請求する。」と言われた。「契約書には、前日か当日のキャンセルでなければ違約金はかからないと書いてある。」と答えると、「書いているだけで、実際には請求する。」と言われた。どうしたらよいか。(30歳代 男性)

《アドバイス》

標準引越運送約款によると、荷送人(客)側の原因で解約や延期となった場合、事業者は、前日だと見積書に記載した運賃の10%以内、当日だと20%以内の手数料を請求できることになっています。このケースでは、2日以上前にキャンセルの電話をし、段ボールも返して

いるので、手数料や違約金は負担しなくていいと考えられること、もし請求があれば再度相談するよう助言しました。引越業者を選ぶ際は、複数の業者から見積もりを取り、作業員数や補償等、価格以外の条件についてもよく検討することが大切です。契約時には、見積書を受け取るとともに必ず約款を確認し、疑問点があれば事業者に聞きましょう。また、梱包用の段ボールの返送料等をめぐり、トラブルになることがあります。契約先が確定する前には受け取らないようにしましょう。引越荷物の紛失や損傷があっても、標準約款では、引き渡しから3カ月経過すると事業者は免責となりますので、速やかに連絡する必要があります。引っ越しが完了したら、すぐに荷物の状態等を確認しましょう。困った時は、消費生活センター等にご相談ください。

■消費生活に関するトラブル等について、気軽にご相談ください

☎尾道市消費生活センター

(市役所分庁舎2階 商工課内 ☎0848-37-4848)

市立小・中学校の臨時的任用職員・非常勤講師募集

応募資格 教員(教諭・養護教諭)免許を所有している人で、教育に熱意を持っている人

※応募は郵送可。

応募方法 履歴書を提出(随時)

☎☎722-8501 久保一丁目15-1 学校経営企画課(☎0848-20-7453)



市内の交通事故(3月31日現在)

平成28年広島県交通安全年間スローガン
こんばんは 早めのライトで ごあいさつ

	件数	死者	負傷者
平成28年	88	4	99
昨年	104	5	119

住民基本台帳人口[3月31日現在]

世帯 64,860世帯

人口 141,878人(男68,254人、女73,624人)

※詳しくは、市ホームページに掲載しています。

代表電話	尾道市役所	0848-38-9111	浦崎支所	0848-73-2001
	因島総合支所	0845-22-1311	消防局	0848-55-9120
	御調支所	0848-76-2111	水道局	0848-37-8700
	向島支所	0848-44-0110	尾道市立市民病院	0848-47-1155
	瀬戸田支所	0845-27-2211	公立みつぎ総合病院	0848-76-1111
	百島支所	0848-73-2701		

このコーナーでは、地域のために一歩を踏み出し、地域の特色を活かした活動をしている団体を紹介합니다。



耕作放棄地を素敵な場所に変える 向島はびわくチーム

●きっかけは？

向島は自転車で2時間ほどで一周でき、サイクリングにも最適な島です。因島や岩子島などの島々にも囲まれており、海沿いを走るとそれぞれ違った風景が楽しめます。

一方で、農家の後継者が減り、耕作ができなくなった畑が増え、サイクリングロード沿いにも荒れた土地が目立つようになってきました。

せっかく素敵な風景なのだから、耕作できなくなった土地を活かして、もう一度農作物を作ったり、青空市のような、農作物を活用できる仕組みをつくれなにかと考えていました。

●どんなことをしていますか？

計画を話すと、ぜひ一緒にやりましょうという仲間が集まり、「向島はびわくチーム」を立ち上げました。地域の人に声をかけたところ、サイクリングロード沿いの活用されていない土地を借りることができたので、まずはその土地の再生です。

草刈りから始め、自分たちでは動かさない大きな石を重機を借りて動かすなど、皆の力で、イスと机が置ける場所・駐車スペース・農作物を育てる畑ができあがりました。



作物はこれからですが、向島の野菜名人の野菜、尾道の和菓子屋さんの出店協力などを得て、青空市「島のマーケット」として11月にオープンしました。以来、毎週土曜に開催しています。

活用されていない土地を素敵な場所に変える第一歩として手がけた島のマーケット。うどんやコー

ヒーの販売、包丁研ぎや古着・小物のフリーマーケットもあり、今では地域の人やサイクリストなど、さまざまな人が集まる憩いの場となっています。



●よかったことは？

やりたい！と思っていたことを言葉にすることで、本当に多くの人仲間となり協力してくれました。準備や片づけは大変ですが、たくさんの地域の人々やサイクリストが訪れてくださり、ここで皆さんと出会うことが楽しみで、いつもワクワクしています。土曜が待ち遠しくてたまりません。また、活用できていなかった土地が、憩いの場として生まれ変わることができたことも、とても嬉しいです。

●これから…

島のマーケットのような活用法が、向島の中で広がったら素敵だと思います。個人ではできなくても、チームでやればできることがあります。耕作できなくなって困っている人のお手伝いをし、その土地が活用できるように、今後も仲間を募っていきたいです。



地域の人、観光客やサイクリストの憩いの場として、また、向島の魅力発信の場として、これからも整備を続けていきたいと思っています。

■半田 (☎080-1903-5809)

地域の特色を活かした活動をしている人や団体をご存知の方は、情報をお寄せください。皆さんから寄せられた情報をもとに取材し、広報等で紹介していく予定です。■政策企画課 (☎0848-38-9435) ■kikaku@city.onomichi.hiroshima.jp

平成28年経済センサス-活動調査にご協力を

我が国の全産業分野における事業所および企業の経済活動の状況を全国のおよび地域別に明らかにするとともに、各種統計調査の基礎となるすべての情報の整備を図ることを目的とした調査です。

調査対象 すべての事業所および企業

調査期日 6月1日(水)

※今回の調査では、紙の調査票に記入する方法のほか、パソコンからインターネットによる回答もできます。

調査員が調査のお願いに伺いましたら、ご協力をお願いします。

■平成27年度統計功労者表彰受賞者

毎年、功績の顕著な統計調査員には、叙勲や藍綬褒章が送られるほか、総務大臣や農林水産大臣、経済産業大臣等の各種統計調査の実施者(大臣)から、表彰が行われています。また、県知事や統計協会会長等からも表彰が行われています。

本市の統計調査員が、次のとおり受賞しました。

国勢調査統計局長表彰: 3人および4企業等

農林水産大臣表彰: 1人 経済産業大臣表彰: 1人

広島県統計協会会長表彰: 2人

■政策企画課 (☎0848-38-9314)