

# こ う ほ う おのみち

Onomichi City 令和6年(2024)

No.1117  
10月号

特集 | 悪徳業者に要注意  
「お金の話」は詐欺話

COCORONOMICHI



### もくじ

令和5年度個人情報保護と情報公開の運用状況	3
尾道市の財政状況をお知らせします	4
<b>特集</b> 悪徳業者に要注意 「お金の話」は詐欺話	8
くらしの窓	10
証明書発行手数料のキャッシュレス決済/年調減税事務に関する説明会 他	
健康・福祉	12
御調地区健康福祉展/おのみち市民健康まつり 他	
子育て	18
インフルエンザ予防接種費用を助成/学校選択制度のご案内 他	
スポーツ	21
インクルーシブ・スポーツ・フェスタ広島2024/みつぎ・いきいきマラソン大会 他	
芸術・文化	22
「源氏物語図扇面貼交屏風」特別公開/尾道市文化協会総合文化祭 他	
情報アラカルト	25
令和7年尾道市成人式/スマホ体験教室開催 他	
相談	30
やさしさがつながるまちづくり	32

### 人の動き[令和6年8月31日現在]※( )内は前月比。



64,258世帯 (-19)  
 人口 男性 61,903人 (-76)  
 女性 64,968人 (-98)  
 計 126,871人 (-174)

### 今月の納期限

10/31(木)

市 県 民 税 ③  
 国民健康保険料 ④  
 介護保険料 ④  
 後期高齢者医療保険料④

### 今月の表紙



9月8日(日)に向島B & G海洋センターで行われたイベント「親子で作ろう段ボールボートで君もキャプテン!」の様子です。2人1組のチームで協力して船を漕ぎ、プールを一周するタイムを競いました。

## 祝ご長寿

今年度、尾道市内で100歳以上になるのは、9月1日現在で232人(男性25人、女性207人)です。皆さん、おめでとうございます。



### 上田幸枝さん

昨年、サービス付き高齢者住宅「くまさんのねどこ」(高須町)に入所されました。体力が落ちないように体操レクリエーションに参加されたり、ご自身でも廊下を押し車で歩くなどされています。ご家族が面会に来られるのを楽しみにされています。



### 宮原於時さん

今年、「ケアホーム長江」に入所されました。若い頃から編み物が得意で和裁・洋裁を楽しまれていたようです。現在は、施設内で縫物や体操、散歩などをされ、笑顔と笑い声で溢れる毎日を過ごされています。

## トピックス—Topics—

### まちなか文化交流館(Bank)の来館者10万人到達

9月15日(日)に来館者が10万人に到達しました。

記念すべき10万人目となったのは、松山市在住の武智楓果さんです。武智さんには認定証と記念品が贈られました。



### 市長表敬訪問

### WBC MUAYTHAI × NJKF EXPLORATION JAPAN CHAMPIONSHIP 男子小学生低学年クラス(アンダー25kg級) 優勝

(8月4日=東京都新宿区) 小林 楓さん(空修会館) 令和7年6月に開催される世界大会(イタリア)への出場が決定しました。おめでとうございます!



### 第39回国民文化祭 第24回全国障害者芸術・文化祭「清流の国ぎふ文化祭2024」出場

合唱の祭典(10月20日=岐阜県) 尾道女声合唱団まどか



### 第32回全国高等学校ロボット競技大会出場

(10月26・27日=栃木県) 吉川大雅さん(総合技術高校 電子機械科) 8月21日(水)に行われた広島県大会で第4位を獲得し、全国大会への出場が決定しました。おめでとうございます!

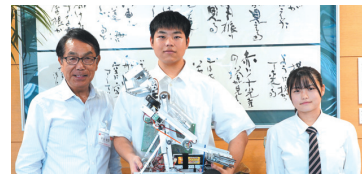

### 第62回技能五輪全国大会出場

西洋料理(11月2～5日=東京都)

岡田紗弥さん(総合技術高校 食デザイン科) 3月6日(水)に行われた広島県予選会で第2位を獲得し、全国大会への出場が決定しました。おめでとうございます!

## 個人情報保護制度

この制度は、個人情報を適正に取り扱い、個人情報を保護することによって、基本的人権を守ることを目的として運用しています。

### ① 目的外利用等の状況

実施機関は、法令に定めがある場合を除き、保有個人情報を本来の目的以外に利用すること(目的外利用)及び実施機関以外に提供すること(外部提供)は、原則的に禁止されています。しかし、本人の同意があるとき、又は本人に提供するとき、実施機関が法令の事務の遂行に必要な限度で保有個人情報を利用するとき、他の行政機関等に提供する場合で、当該他の行政機関等が法令の事務の遂行に必要な限度で保有個人情報を利用するとき等は、これを行うことができるとされています。

目的外利用等の状況 単位:件

区分	目的外利用	外部提供
令和5年度	353	56

### ② 請求などの状況

尾道市に個人情報保管されている人は、自分に関する情報の「開示・訂正・利用停止」の請求をすることができます。また、個人情報の取扱いに関する苦情の申出や請求に係る決定に対する不服がある場合は、行政不服審査法に基づき不服申立てをすることができます。利用するとき、他の行政機関等に提供する場合で、当該他の行政機関等が法令の事務の遂行に必要な限度で保有個人情報を利用するとき等は、これを行うことができるとされています。

開示請求及び決定の状況 単位:件

区分	請求件数	全部開示	一部開示	不存在	取下げ	却下
令和5年度	72	62	9	1	0	0

訂正・利用停止の請求はありませんでした。

## 情報公開制度

この制度は、市民の皆さんの公文書の閲覧などを請求する権利を保障することによって、情報の共有化を図り、市民の皆さんの市政に対する理解と信頼を深め、市民参加による公正で民主的な市政を一層推進することを目的としています。

### ① 公開の請求ができる人

①市内に住所がある人②市内に事務所などがある法人や団体③市内にある事務所などに勤務する人④市内にある学校に通学する人⑤市に対して納税義務のある人⑥市が行う事務事業に利害関係のある人(利害関係事項に関する公文書に限ります。)

### ② 請求の手続

公開の請求は、閲覧等したい公文書を保有している課の窓口で請求書を提出していただくことにより行います。

### ③ 公開できない情報

公文書は公開を原則としておりますが、①法令等により公開できないもの②個人情報③法人等情報④公共の安全の確保等に関する情報⑤意思形成過程等にある情報⑥事務事業の執行に著しい支障が生じるおそれのある情報⑦国等に関する情報で事務事業の執行に著しい支障が生じるおそれのある情報などが記録されている公文書は公開できないことがあります。

### ④ 請求などの状況

公開請求等及び決定の状況 単位:件

区分	公開請求 (義務的公開)	公開申出 (任意的公開)
請求件数	62	113
公文書件数	142	310
公開	99	127
部分公開	41	175
非公開	1	2
不存在	1	6
存否応答拒否	0	0
取下げ	0	0

### ⑤ HP及び情報コーナー

市HP及び市庁舎1階ロビーの情報コーナーでは、尾道市例規集、市議会の本会議会議録・委員会会議録、予算書・決算書、市の総合計画などの各種計画書、統計おのみち等の統計資料等の市政に関する資料を公開しております。また、情報コーナーでは、上記に加えてパンフレット等も備えており、各種資料を閲覧テーブルで自由に御覧いただくことができます。

☎総務課(☎0848-38-9333)

# 尾道市の財政状況をお知らせします

## 令和5年度決算(見込み)

財政局課(☎0848-38-9323)

※表示未満の端数を四捨五入しているため、金額・構成比は合計値に合致しない場合があります。

### 一般会計決算(見込み)

福祉や教育、道路整備など市民生活に直接関係する事業を行う会計です。

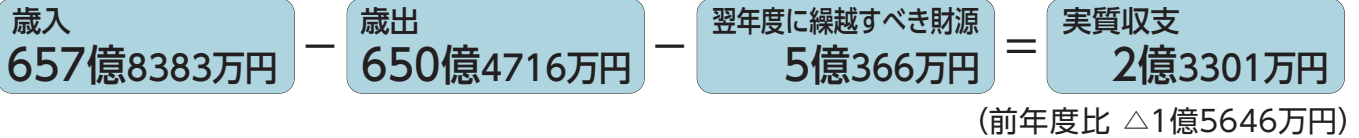

### 歳入

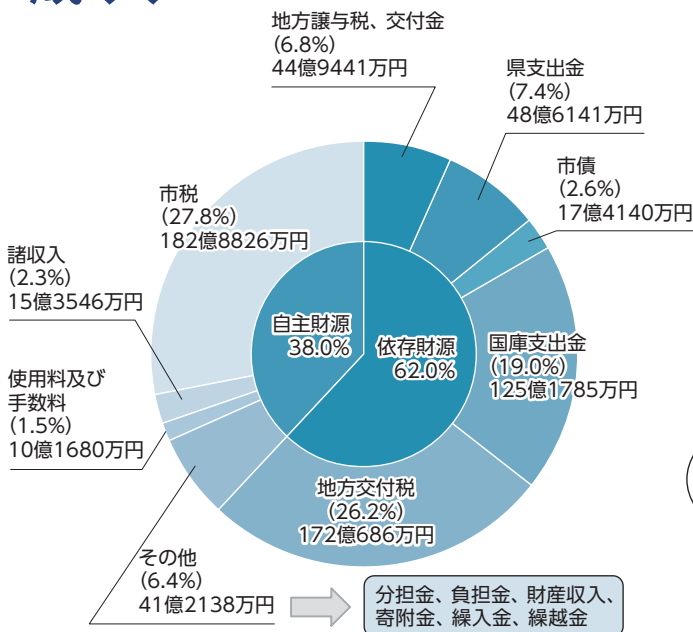

歳入は、地方債や繰越金などの減少はありますが、市税や物価高騰関連の国支出金の増加の影響などにより、前年度と比較して**4億5568万円増加**しています。

自主財源の柱となる市税収入は182億8826万円で、3億5306万円増加しています。

### 歳出

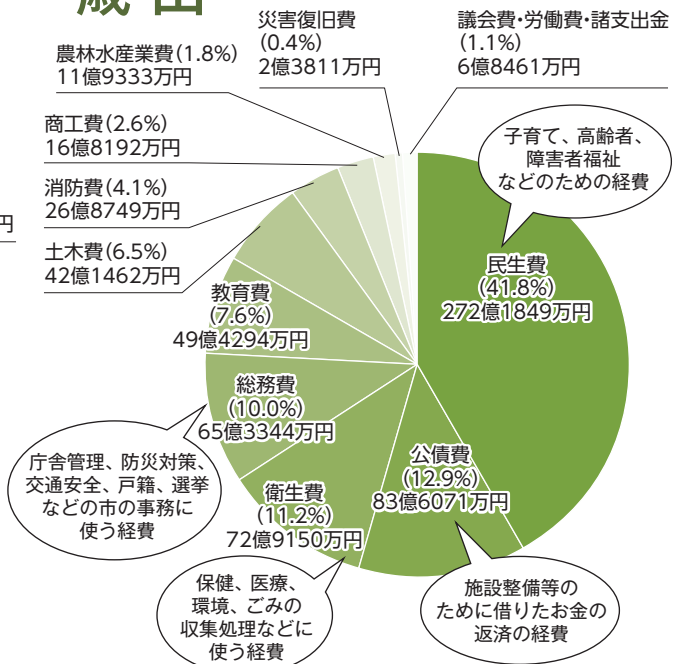

歳出は、西藤小学校校舎増築事業や新型コロナウイルスワクチン接種事業などの減少はありますが、物価高騰関連の給付金事業の増加などにより、前年度と比較して**7億3948万円増加**しています。

### 市民の負担とサービスの状況

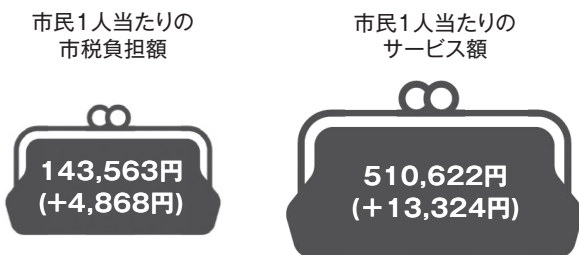

市税のほかに国や県からの補助金などを活用して、行政サービスを実施しました。

※( )内は、前年度比。

※令和6年3月末住民基本台帳人口127,388人で計算。

### 歳出を性質別に見てみると…

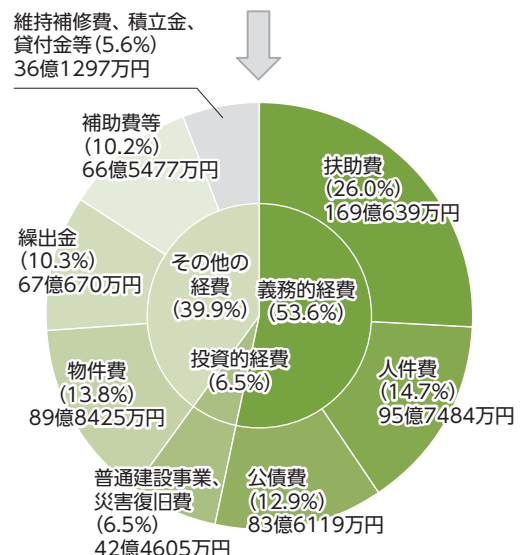



# 令和5年度の予算は主にこのようなことに使われました

## 新型コロナウイルス感染症・物価高騰対策事業

### 主な事業

新型コロナウイルスワクチン接種事業	4億22万円
低所得世帯応援給付金事業	20億9655万円
子育て世帯生活支援特別給付金事業	1億3040万円
物価高騰重点支援臨時給付金事業	4億1660万円
介護サービス事業所等支援給付金事業	2億4899万円
第2弾キャッシュレス還元事業	1億2525万円



憩いの広場整備事業  
1億871万円



子どもの遊び場環境整備事業(4か所)  
7952万円

## 私たちのまち“尾道”の財政状況を見てみましょう

※普通会計の数値で作成しています。

### 基金残高の推移

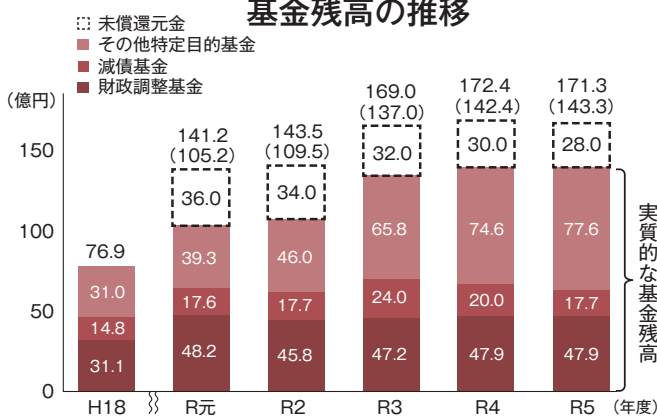

令和5年度末現在 基金残高 171億2949万円

市は災害や市税収入の減少などに備えて基金を積み立てています。基金残高は、前年度より1億1379万円減少しています。

※地域振興基金(40億円)のうち、38億円は旧合併特例事業債の借入により積み立てているため、未償還元金を除いた額を実質的な基金残高(棒グラフ上部カッコ内の数値)として表示しています。

### 市債(借入金)残高の推移

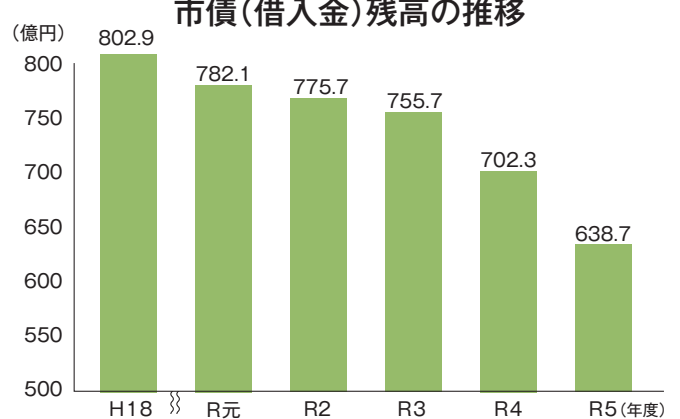

令和5年度末現在 市債残高 638億7384万円

普通建設事業のための借入の減により、市債残高は前年度より63億5932万円減少しています。

### 市税と地方交付税の推移

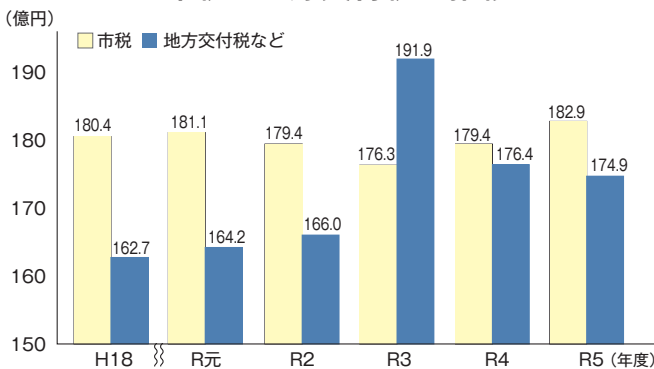

令和5年度 市税 182億8826万円  
地方交付税など 174億9216万円

市税収入は、増加しましたが、地方交付税など(実質的な地方交付税として臨時財政対策債を加えたもの)は減少しました。

### 経常収支比率の推移

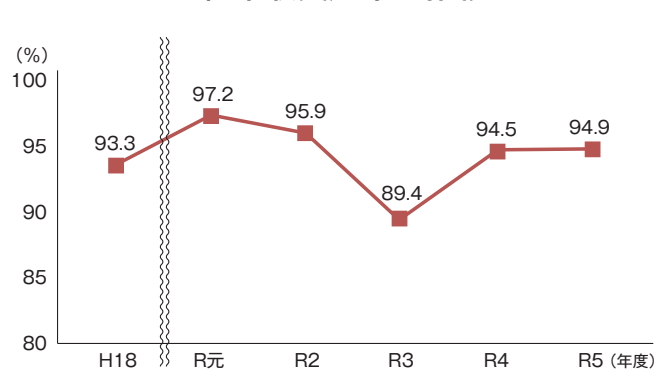

令和5年度 経常収支比率94.9%

家計でいえば、毎月得られる給料などのうち、食費・光熱水費・ローンの返済など毎月決まって支払う生活費が占める割合のことです。数値が高いほど財政にゆとりがなく硬直化していることを表します。令和5年度は94.9%で、前年度より0.4ポイント悪化しました。

### 用語の説明

普通会計	他市との財政比較を行うための統計上の会計。尾道市では、一般会計に港湾事業特別会計、夜間救急診療所事業特別会計を合わせたもの。
市税	市民税、固定資産税、軽自動車税、たばこ税など
地方交付税	自治体の財政状況に応じて交付される国からの財源
臨時財政対策債	国税収入が減少し、普通交付税を配分する財源が不足した場合、その不足分を補うために発行する市債
市債	施設整備等のために国や金融機関から借り入れたお金

(単位:千円、%)

### 都市計画事業に要する経費と都市計画税

都市計画税は、都市計画事業(街路、公園、下水道など)の費用に充てるために負担していただく税金です。

令和5年度は、街路(久保長江線等)、下水道などの事業と都市計画事業のために借り入れた地方債の償還に充てられました。

事業に充当された一般財源に占める都市計画税の割合は、96.9%となっています。

年度	都市計画事業費	地方債償還額	計	充当一般財源 A	うち都市計画税 B	充当率 B/A
R3	974,924	230,863	1,205,787	1,153,383	1,129,851	98.0
R4	992,809	207,037	1,199,846	1,168,295	1,144,578	98.0
R5	1,066,307	198,348	1,264,655	1,188,171	1,151,532	96.9

## 特別会計決算 (見込み)

特定の事業を行うために一般会計とは別に独立して経理が行われる会計です。令和5年度は8つの特別会計があります。

区分	歳入額	歳出額	差引額
港湾事業	2億482万円	1億9141万円	1341万円
国民健康保険事業	143億736万円	142億3611万円	7125万円
千光寺山索道事業	8253万円	8253万円	0円
駐車場事業	7908万円	7908万円	0円
夜間救急診療所事業	8163万円	8163万円	0円
介護保険事業(保険事業勘定)	171億6063万円	169億4922万円	2億1142万円
介護保険事業(介護サービス事業勘定)	2202万円	2202万円	0円
渡船事業	6086万円	6086万円	0円
後期高齢者医療事業	25億201万円	24億4551万円	5651万円
合計	345億94万円	341億4836万円	3億5257万円

## 財政の健全度

### 健全化判断比率

令和5年度決算に基づく各比率は、すべて国の基準を下回っており、尾道市の財政はおおむね健全です。

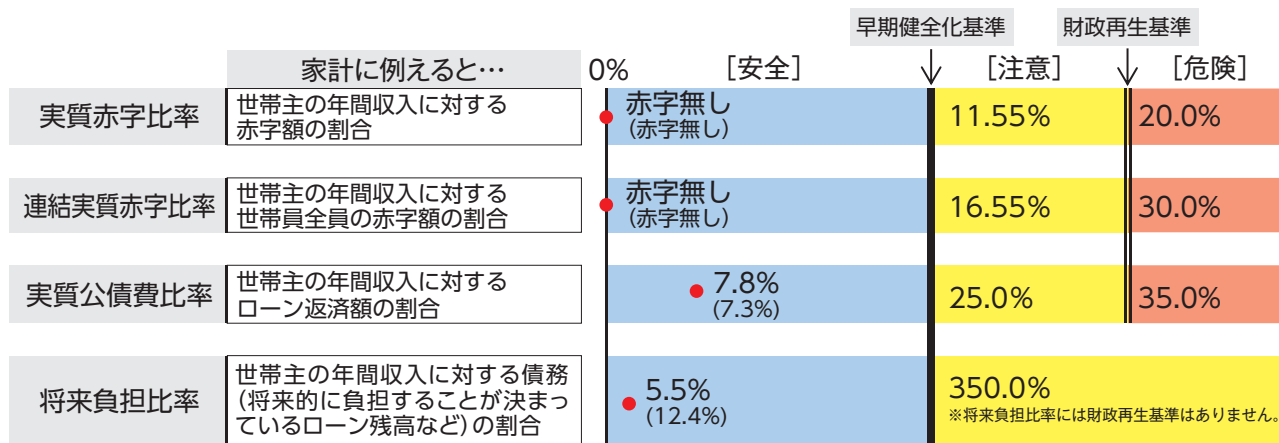

※●⇒尾道市 ※( )内は令和4年度

指標	解説
実質赤字比率	標準財政規模 <sup>(※1)</sup> に対する一般会計等 <sup>(※2)</sup> の赤字の割合
連結実質赤字比率	標準財政規模に対する全会計の赤字の割合
実質公債費比率	標準財政規模に対する公債費 <sup>(※3)</sup> の割合
将来負担比率	標準財政規模に対する市が将来負担すべき負債の割合

- ※1 地方公共団体が標準的な行政サービスを提供するために必要な一般財源(使道の決まっていない財源)の大きさ。
- ※2 一般会計に港湾事業・夜間救急診療所事業特別会計を加えたもの。
- ※3 地方公共団体が借り入れた地方債の元利償還金。

### 資金不足比率

公営企業ごとの収入に対する赤字額の割合です。尾道市は、すべての公営企業で赤字は発生していません。今後も、引き続き持続可能な財政運営に努めていきます。



# 企業会計決算(見込み)

事業で得られる収入で支出をまかなう会計です。  
水道・下水道・病院の3つの会計があります。

## 水道事業

関上下水道局経営総務課(☎0848-37-8701)

### 【収益的収支】

事業収益では、給水収益の減少に加えて、水道基本料金減免(新型コロナウイルス感染症に起因する生活支援)に係る一般会計負担金の特別利益計上の皆減により、1億4916万8千円(4.0%)の減収となりました。一方、事業費用では、委託料の減少に加えて、水道基本料金減免に伴う特別損失計上の皆減により、1億6124万6千円(4.5%)の費用減となりました。その結果、収支差引1億4818万8千円の純利益を計上することとなりました。

### 【主な建設改良事業】

老朽化した管・施設の更新により耐震化を行いました。

損益計算書 R5.4.1~R6.3.31

(単位:千円)

費用の部		収益の部	
科目	金額	科目	金額
職員給与費	342,800	水道料金収入	3,112,347
物件費	456,930	受託工事収益	3,121
受水費	1,464,217	受託管理収益	125,686
支払利息	66,717	長期前受金戻入	259,685
減価償却費	975,442	その他	102,259
その他	148,676	特別利益	13
特別損失	141		
当年度純利益	148,188		
合計	3,603,111	合計	3,603,111

今後、給水収益の増加を期待することが難しい状況にあります。尾道市上下水道事業ビジョンやアセットマネジメントを基軸として、中長期的展望を視野に入れた持続可能な事業の構築を図りつつ、安全で良質な水の安定供給に努めてまいります。

貸借対照表 R6.3.31現在

(単位:千円)

借方(資産の部)		貸方(負債資本の部)	
科目	金額	科目	金額
有形固定資産	25,471,005	固定負債	5,067,267
無形固定資産	2,571	流動負債	877,836
流動資産	3,275,330	繰延収益	4,646,812
		資本金	14,350,906
		資本剰余金	638,270
		利益剰余金	3,167,815
		建設改良積立金	1,500,000
		当年度未処分利益剰余金	1,667,815
		繰越利益剰余金	839,627
		その他未処分利益剰余金変動額	680,000
		当年度純利益	148,188
合計	28,748,906	合計	28,748,906

## 下水道事業

関上下水道局経営総務課(☎0848-37-8701)

### 【収益的収支】

事業収益では、単価改定に伴う下水道使用料の増加などにより、1億5042万4千円(9.0%)の増収となりました。一方、事業費用では、一部処理場用地の一般会計への無償移管に伴う特別損失計上の皆減などにより、10億6457万3千円(38.2%)の費用減となりました。その結果、収支差引9866万3千円の純利益を計上することとなりました。

### 【主な建設改良事業】

下水道計画区域内の未普及地区解消や雨水の適正処理のため、高

損益計算書 R5.4.1~R6.3.31

(単位:千円)

費用の部		収益の部	
科目	金額	科目	金額
職員給与費	127,946	下水道使用料収入	445,444
物件費	462,284	雨水処理負担金	281,978
支払利息	104,014	受託事業収益	167,471
減価償却費	898,597	長期前受金戻入	505,812
その他	129,327	その他	420,212
特別損失	86	特別利益	0
当年度純利益	98,663		
合計	1,820,917	合計	1,820,917

須地区・天満地区・新浜地区などを中心に管渠築造工事を行いました。

今後は、引き続き普及地区拡大に向けた管渠整備に加え、老朽化した施設の更新による資金需要の増大が見込まれますが、上下水道事業ビジョンやストックマネジメント計画を基軸とし、コスト意識を持ちながら、効率的な経営に努めてまいります。

貸借対照表 R6.3.31現在

(単位:千円)

借方(資産の部)		貸方(負債資本の部)	
科目	金額	科目	金額
有形固定資産	26,532,855	固定負債	9,411,847
無形固定資産	2,780	流動負債	1,541,157
流動資産	1,200,238	繰延収益	13,955,945
		資本金	1,712,661
		資本剰余金	1,124,954
		利益剰余金	△10,691
		当年度未処分利益剰余金	△10,691
		繰越利益剰余金	△109,354
		当年度純利益	98,663
合計	27,735,873	合計	27,735,873

## 病院事業

関市民病院経営企画課(☎0848-47-1155(代))

公立みつぎ総合病院経営企画課(☎0848-76-1111(代))

### 【収益的収支】

市民病院は、その他特別利益を含め、事業収益76億4038万3千円に対し、事業費用78億4554万4千円で、差引2億516万1千円の損失が生じました。公立みつぎ総合病院は、その他特別利益を含め、事業収益64億6088万1千円に対し、事業費用64億5632万5千円で差引1455万6千円の純利益を計上しました。

### 【市民病院】

地域の医療機関と連携し、医師を中心とした多職種協働によるチーム医療を実践し、安全で質の高い医療の提供に努めました。また、高度・多様化する医療需要に対応するため、消化器内視鏡システム等の各種医療機器の更新を行い、病院機能の強化と患者サービスの向上に努めました。瀬戸田診療所では、これまで同様に地域で求められる医療の提供に努めました。

### 【公立みつぎ総合病院】

地域包括ケアシステムの構築により、救急医療及び疾病の治療から地域住民の健康づくり、介護予防、リハビリテーション、在宅ケア、さらに介護・

損益計算書 R5.4.1~R6.3.31

(単位:千円)

費用の部		収益の部	
科目	金額	科目	金額
職員給与費	8,638,495	入院収益	6,996,137
物件費	1,891,275	外来収益	2,367,973
支払利息	46,222	その他医療収益	2,905,194
その他	3,708,421	その他	1,004,383
特別損失	17,456	特別利益	827,577
当年度純利益	△200,605		
合計	14,101,264	合計	14,101,264

福祉までのシームレスなサービスを提供してまいりました。主な事業として、設備改修や医療機器等の更新を行い、医療提供体制の充実を図りました。

病院経営に大きな影響を与えてきた新型コロナウイルス感染症は、5月に感染症法上の5類となりましたが収束の兆しは見え、変わらず厳しい経営状況となりましたが、公立病院の責務として継続して対応してまいりました。

令和6年3月に策定した「尾道市病院事業経営強化プラン」に従って、両院ともに、公立病院が担うべき役割・機能を明確化し、地域において必要な医療を安定的かつ継続的に提供するために、更なる医療提供体制の充実と経営の効率化を図り、地域の中核病院としての役割を果たしてまいります。

貸借対照表 R6.3.31現在

(単位:千円)

借方(資産の部)		貸方(負債資本の部)	
科目	金額	科目	金額
有形固定資産	11,780,291	固定負債	7,234,296
無形固定資産	1,970	流動負債	2,536,837
投資	458,982	繰延収益	1,657,706
流動資産	7,669,301	資本金	8,399,181
		資本剰余金	212,465
		利益剰余金	△129,941
		減債積立金	438,000
		建設改良積立金	100,000
		当年度未処分利益剰余金	△667,941
		繰越利益剰余金	△467,336
		当年度純利益	△200,605
合計	19,910,544	合計	19,910,544

# 悪徳業者に要注意

## 「お金の話」は詐欺話



### ◎最近の事例◎

- 「給湯器を無料で点検します」と、業者が訪ねてきたので点検してもらおうと、「今すぐ買い替えないと火事になるかもしれない」と不安をあおられ、工事費90万円を契約してしまった。
- どんなものでもいいから売ってほしいと電話があり、業者が来訪すると、「アクセサリーはないか」と男性に強い口調でせかされ、慌てて大事な形見の指輪を安い金額で売ってしまった。
- 化粧品を買って、友人に紹介すれば儲かると誘われ、断りきれずにマルチ商法の契約をしてしまった。
- 役所の職員を名乗るものから連絡が来て、税金還付などに必要な手続きを装いATMを操作させられ、言われるがまま犯人の口座に送金してしまった。
- 携帯電話会社から「通信料未払いがある」とショートメッセージが届いた。本文のURLにアクセスすると個人情報やクレジットカード番号などの入力を求められ、入力してしまったが、実際は携帯電話会社ではなかった。

お金の話が出たら  
詐欺を疑いましょう!  
少しでも不安な時は、  
すぐに家族や警察  
に相談しましょう!



💡 電話でだまそうとしてくる  
ケースがほとんどです。

- ・防犯機能付き電話の設置
- ・在宅時でも留守電にしておく

などの手段が  
有効です。



### 高齢の方は特にご注意ください

高齢者は「お金」「健康」「孤独」の三つの不安<3K>を持っていると言われて  
います。悪徳業者は高齢者の不安をあおり、様々な手口で大切な財産を狙い  
ます。最近の相談事例や悪質商法を知り、トラブルを未然に防ぎましょう。



## クーリングオフ制度

消費者が訪問販売などの不意打ち的な取引で契約したり、マルチ商法などの複雑でリスクが高い取引で契約した場合、クーリングオフ制度を利用することで、一定期間であれば契約を解除することができます。消費生活センターにご相談ください。

## 契約や悪質商法におけるトラブルが起きた場合の相談先

\* 尾道市消費生活センター  
☎0848-37-4848  
(平日:9:00~17:00)

\* 消費者ホットライン<全国共通>  
☎188 (平日:9:00~17:00、  
土日祝:10:00~16:00)

年齢とともに認知機能が低下してくると、トラブルが起きた時にどうするべきか、判断が難しくなることもあります。そのような時に備えて、利用できる制度を知っておくと安心です。

## 成年後見制度

認知症などで判断能力が低下している方の財産を守るための制度です。家庭裁判所が選任した後見人などが、日常生活の支援や財産管理、悪徳商法の被害を受けないようにするなど、本人の保護や支援を行います。判断能力が不十分になった時に備えて、予め誰に何を頼むか決めることが出来る任意後見制度と、判断能力が不十分になった時に、親族などが家庭裁判所へ申し立てることにより後見人などが選任される法定後見制度があります。

## 福祉サービス利用援助事業(かけはし)

一人で大事な物事を決めるのが不安な人に対し、日々の暮らしに必要な福祉サービスの利用手続きやお金の管理をお手伝いして、安心して暮らせるよう支援する事業です。

社会福祉協議会 かけはし直通窓口 ☎0848-22-2113

成年後見制度の利用など、高齢者の権利擁護についてのご相談は、地域包括支援センターでお受けしています。

- 尾道市地域包括支援センター (☎0848-56-1212)
- 北部地域包括支援センター (☎0848-76-2495)
- 西部地域包括支援センター (☎0848-21-1262)
- 東部地域包括支援センター (☎0848-56-0345)
- 向島地域包括支援センター (☎0848-41-9240)
- 南部地域包括支援センター (☎0845-24-1248)
- 南部地域包括支援センター 瀬戸田支所 (☎0845-27-3847)



### 証明発行手数料の キャッシュレス決済が 4支所でできます

令和2年度に本庁の市民課及び収納課に導入し、住民票及び戸籍謄本その他税証明等の発行に係る手数料の納入を行っているキャッシュレス決済端末について、4支所に追加導入します。

#### 【新しく設置する場所】

御調支所まちおこし課 向島支所  
しまおこし課 因島総合支所市民生活課 瀬戸田支所住民福祉課

【開始日】令和6年9月2日(月)

#### 【決済の種類】

クレジット/デビット/プリペイド  
Visa・Mastercard・JCB・American Express・ダイナース・DISCOVER・銀聯

電子マネー

交通系電子マネー(全国相互利用)・iD・楽天Edy・WAON・nanaco・PiTaPa・QUICPay+コード決済

楽天ペイ・d払い・PayPay・メルペイ・au PAY・ゆうちょPay(銀行Pay)・こいPay Alipay・WeChat Pay・銀聯QR

※上記は順次お取り扱いできるようになります。

### 廃棄物(ごみ)の野外焼却は、 法律で原則禁止されています

煙や悪臭、灰などにより近隣に迷惑となるばかりではなく、ダイオキシン類などの有害物質の発生の原因になります。また、不十分な消火などによる火災発生の恐れもあります。

農業や祭事など例外として認められている焼却であっても、周辺に影響が及ばないよう配慮が必要です。

できる限り農業の草なども焼却せず、燃やせるごみの日に少量(2袋)ずつ、ごみステーションに出しましょう。

#### 環境政策課

(☎0848-38-9434)



## 給与支払者向け 「年調減税事務に関する説明会」

令和6年分の所得税について、定額減税が実施されています。給与支払者は、年末調整の際に、対象者の年調所得税額から一定の金額を控除する年調減税事務を行う必要があります。

スムーズに事務を行っていただけるよう、説明会を開催します。

日11月14日(木)、21日(木) 14:00~15:00

場尾道税務署

対給与支払者

年調減税事務の概要(年末調整の概要を含む)、  
質疑応答 定30人

申税務署総合窓口か電話で

申尾道税務署(☎0848-22-2181)



▲定額減税  
特設サイト

## 令和6年秋の火災予防運動

### 防火標語「守りたい 未来があるから 火の用心」

11月9日(土)~15日(金)は、秋の火災予防運動です。「住宅防火 いのちを守る 10のポイント」を守って、火災を防ぎましょう。

# 住宅防火 いのちを守る 10のポイント

### 4つの習慣

**1 寝たばこは絶対にしない、させない。**

**2 ストープの周りに燃えやすいものを置かない。**

**3 こんろを使うときは、火のそばを離れない。**

**4 コンセントはほこりを清掃し、不要なプラグは抜く。**

### 6つの対策

**1 火災の発生を防ぐために、ストープやこんろ等は安全装置の付いた機器を使用する。**

**2 火災の早期発見のために、住宅用火災警報器を定期的に点検し、10年を目安に交換する。**

**3 火災の拡大を防ぐために、部屋を整理整頓し、寝具、衣類、カーテンは、防災品を使用する。**

**4 火災を小さいうちに消すために、消火器等を設置し使い方を確認しておく。**

**5 お年寄りや身体の不自由な人は、避難経路と避難方法を常に確保し備えておく。**

**6 防火防災訓練への参加、戸別訪問などにより、地域ぐるみの防火対策を行う。**

☎消防局予防課(☎0848-55-9123)

■料金や申込方法の記載のないものは無料または申込不要です。  
日日時期間 場場所 対対象 内容 定定員 料金 保持参物 縮縮切  
申申込方法申込先 問問合わせ先 電話 電話 FAX フォックス 電子メール HP ホームページ



## 手話通訳者が窓口でお手伝いします

日 10月15日(火)、11月19日(火)  
9:00~12:00

手話通訳が必要な人は社会福祉課窓口へお越しください。  
市役所本庁での手続きなどをお手伝いします。

※来庁時間が分かる場合は事前にお知らせください。

社会福祉課  
(☎0848-38-9125・  
☎0848-38-9206)

✉s-fukusi@city.onomichi.hiroshima.jp

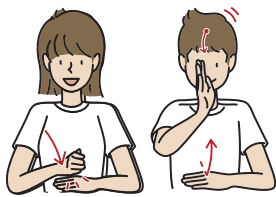

## 日曜にも受け取れます マイナンバーカード

対 マイナンバーカード  
(個人番号カード)の交付案内が届いた人

日 11月 3日(日)  
8:30~12:00  
次は11月24日(日)です。

場 本庁市民課のみ  
※市民課以外の各支所が交付場所になっている人は、交付日の4日前までに交付場所変更の連絡をしてください。

持 マイナンバーカード交付通知書  
兼照会書(交付案内に同封)  
・本人確認書類(交付案内参照)  
・通知カード(回収します)  
・住民基本台帳カード(回収します・お持ちの人のみ)

場 市民課(☎0848-38-9166)



## 金曜は午後7時まで市民課 関係窓口を時間延長します

場 本庁市民課  
因島総合支所市民生活課  
各各種証明書(戸籍・住民票・印鑑証明・所得証明)の発行、パスポートの受け取りなど  
※住所変更、パスポートの申請はできません。

場 市民課(☎0848-38-9102)  
因島総合支所市民生活課  
(☎0845-26-6208)

※所得に関する証明については、事前に担当課へご確認ください。

場 収納課(☎0848-38-9172)  
因島瀬戸田市民税係  
(☎0845-26-6227)

## 清掃

~10月は「食品ロス削減月間」、10月30日は「食品ロス削減の日」です~

【尾道・御調・向島地区】 場 尾道市クリーンセンター(☎0848-48-2900)  
衛生施設センター【持込】・清掃事務所【収集】  
【因島地区(原・洲江含む)】 場 南部清掃事務所 (☎0845-24-0432)  
【瀬戸田地区】 場 南部清掃事務所瀬戸田分所(☎0845-27-0454)

### 10月の「休日」ごみ持込受付(対象は家庭ごみです。)

26日(土)	御調清掃センター	8:30~11:00
27日(日)	尾道市クリーンセンター	8:30~12:00
	南部清掃事務所 瀬戸田名荷埋立処分地	

※休日のごみ持込が多くなっており、大変混雑しています。  
・大量に持ち込まれる場合は、平日をお願いします。  
・必ず分別をして、分別ごとに下ろしやすいようにして持ち込みしてください。  
・持込の際は危険ですので場内での徐行をお願いします。  
※向島クリーンセンター・因島リサイクルセンターは、休日の持込受付はありません。

### 11月4日「振替休日」のごみ収集

月・木曜日が「もやせるごみの収集地域」のみ収集します。  
※もやせるごみ以外の収集はお休みです。

おしえて!★  
**エコインナー**

しょうみきげん 賞味期限と  
しょうひきげん 消費期限  
なに  
って何? ① ②

③ ④ この期限を過ぎても、  
すぐに食べられなくなる  
わけではありません。  
おとな 大人の方と  
相談してね!  
つき 次は、消費期限です。

おもしろい!★  
**エコインナー**

しょうみきげん 賞味期限とは、  
おいしく  
食べる事  
ができる  
期限だよ。

しょうみきげん 賞味期限  
しょうひきげん 消費期限  
なに  
って何? ① ②

③ ④ この期限を過ぎても、  
すぐに食べられなくなる  
わけではありません。  
おとな 大人の方と  
相談してね!  
つき 次は、消費期限です。

スナック菓子・缶詰など  
比較的傷みにくい食品  
に表示されています。

## 環境資源リサイクルセンター

(☎0848-48-2212)  
10:00~16:30/月・木・祝日休館

10/16(水) 13:30~14:30	EMボカシ講習会 定 2人 特米ぬか1kg
10/20(日) 13:30~	卓上糸ノコ使用講習会 定 1人 料300円
10/20(日)	~10月20日は、ひとまわり、ふたまわり、 リサイクルの日~ リサイクルの日記念 「アクセサリーの売り出し」

### 11月の出張販売

11/12(火) 10:30~14:00	因島総合支所 1階 デッキ
11/13(水) 10:30~14:00	瀬戸田市民会館前駐車場
11/15(金) 10:00~14:00	道の駅クロスロードみつぎ
11/16(土) 10:00~14:00	市民センターむかいしま
急な休館やイベント情報などを発信しています。 HP <a href="https://www.facebook.com/onomichi.recycle">https://www.facebook.com/onomichi.recycle</a>	

# 健康・福祉

## 看護職で現場を離れている人へ 広島県ナースセンターの相談等

- 11月5日(火) 10:00~12:00
- 総合福祉センター
- お休みナースのゆっくりカフェ
- 離職中の不安や悩み、復職への疑問など座談会形式でお話できます。
- 看護職の尾道市出張相談
- 看護職の求職・求人などの相談に看護職員が応じます。
- 広島県ナースセンター (☎082-293-9786)

## 献血にご協力ください

献血とは、医学教育と研修、そして後世の人間育成のため、自らの意思により、死後の自分の体を無利益・無報酬で提供することです。

- 岡山市会(岡山大学医学部内) ☎086-235-7092
- くすのき会(川崎医科大学事務部庶務課内) ☎086-462-1111

## 10月・11月は麻薬・覚醒剤・大麻 乱用防止運動月間です

麻薬・覚醒剤・大麻などの違法な薬物は、心身に大きな悪影響をもたらす危険性があり、各種の犯罪・事件・事故を引き起こします。自分や家族、友人がトラブルに巻き込まれないために、薬物乱用の恐ろしさを正しく認識し、不正な薬物に「近づかない」、「近づけない」ことが大切です。あやしい誘いは断り、すぐに相談しましょう。

- 厚生労働省「あやしいヤクヅツ連絡ネット」(☎03-5542-1865)
- 東部保健所(☎0848-25-2011(代表))



### 献血

■ 尾道市献血推進協議会  
(☎0848-24-1177)

日時	場所
11/4(月) 9:30~12:00	市民センター むかいしま※
13:30~15:30	

※骨髄バンクドナー登録会も開催。  
電話・HPで予約できます。(前日の17:00まで。要会員登録)

- ☎0120-150-554 (平日8:30~17:30)
- <https://www.kenketsu.jp/Login>



### 成人集団健診

実施日	場所	申込締切
12月4日(水)	市民センター むかいしま	10月25日(金)
5日(木)		
6日(金)		
1月16日(木)	総合福祉 センター	11月5日(火)
17日(金)		
19日(日)		

- 尾道市健康診査お知らせ、市HPから
- 集団健診専用コールセンター  
(☎0120-489-203/9:00~17:00※土・日・祝日を除く。)

## 健康相談など

### こころの相談

■ 対心の悩みのある人か家族、または概ね18歳以上のひきこもり状態にある人か家族(治療中でない人)

#### ■ 総合福祉センター

- ①10月22日(火)、②11月14日(木) 13:30~16:30
- 担当 公認心理師 定 各日2人
- ①10月18日(金)、②11月13日(水)
- 健康推進課 (☎0848-24-1962)

#### ■ 因島総合支所

- 10月24日(木) 13:00~16:00
- 担当 精神保健福祉士 定 2人
- ①10月17日(木)
- 健康推進課 (☎0845-22-0123)

#### ■ 瀬戸田福祉保健センター

- 11月21日(木) 13:00~16:00
- 担当 精神保健福祉士 定 2人
- ①11月14日(木)
- 健康推進課 (☎0845-22-0123)

### 成人健康相談(前日までに要申込)

■ 健診結果説明、健康・栄養相談、体組成・骨密度測定

#### ■ 総合福祉センター

- 11月1日(金) 9:30~11:00

#### ■ 中庄公民館

- 11月12日(火) 14:00~15:00
- 健康推進課 (☎0848-24-1962)

### 高齢者のなんでも相談会

- 10月23日(水) 10:00~11:30
- 場 イオンスタイル尾道 東入口
- 対 65歳以上の高齢者やその家族
- 内の忘れ・生活・介護保険・困り事の相談など。もの忘れのチェックもできます。
- 尾道市地域包括支援センター (☎0848-56-1212)
- 西部地域包括支援センター (☎0848-21-1262)

### 東部保健所での相談(要申込)

#### ● アレルギー疾患相談

- 10月15日(火) 13:30~15:30
- 生活・栄養相談(子どもの相談は親子(母子)健康手帳持参)
- 前日まで

#### ● B型・C型肝炎ウイルス検査

- 11月21日(木)
- ①11月15日(金)
- 検査を受けることを希望する人(過去に検査を受けたことのある人と市の肝炎ウイルス検診の対象者は除く)
- ※予約時に名前・連絡先が必要。検査結果は次週。

#### ● HIV抗原抗体検査・梅毒検査

- 10月17日(木)、11月7日(木)
- 前日まで(匿名可)
- ※検査結果は当日。
- 健康推進課 (☎0848-25-2011)

■ 料金や申込方法の記載のないものは無料または申込不要です。  
■ 申込方法 申込先 問合わせ先 対対象 内容 定員 料金 持ち物 電子メール HP ホームページ



## 10月は骨髄バンク 推進月間です

白血病などの血液疾患の治療には、骨髄提供者(ドナー)の存在が不可欠です。

ドナーと、ドナーを雇用する事業所に対し、助成金制度を行っています。

健康推進課

(☎0848-24-1961)

## 11月14日は世界糖尿病デー です!

世界各地で著名な建物をブルーにライトアップし、糖尿病の啓発活動を実施します。糖尿病患者は近年増加し、日本でも40歳以上の3人に1人が糖尿病(予備軍含む)とされています。糖尿病への理解を深め、予防や治療継続の大切さを考えてみませんか。

11月14日(木)

測定会 14:00~19:00

ライトアップ 17:00~21:00

場市役所本庁

市役所本庁をブルーにライトアップ1階市民交流スペースでは、糖尿病パンフレット配布、血糖測定会を実施

健康推進課

(☎0848-24-1962)

## 10月は臓器移植普及推進月 間です

誰もが、臓器を提供する・移植を受ける、どちらの立場にもなる可能性があります。

一人ひとりが家族と話し合い、意思を表示することが大切です。

広島県医療介護基盤課

(☎082-513-3062)

## 第40回尾道市御調地区健康福祉展

テーマ「地域と共に40年 未来につなげよう 福祉の輪」

10月26日(土) 10:00~15:00

場公立みつぎ総合病院、  
御調保健福祉センター、  
みつぎいきいきセンター、  
臨時駐車場:  
御調中央小学校  
グラウンド



●記念講演会 13:30~15:00

演題 地方にこそ無限の可能性がある

講師 池野隆光さん(ウエルシアホールディングス(株)代表取締役会長)

●屋外ステージ:オープニング、演奏、踊り ほか

●展示:健康づくり、介護予防、赤ちゃん・100歳紹介、ロコモ予防、小中学生作品 ほか

●相談:介護予防(栄養・運動)、もの忘れ

●体験:子ども白衣の試着、お菓子を使って調剤(薬剤師)体験、  
トレーニング機器体験 ほか ●みつぎマルシェ、バザー

●歯科検診、フッ素塗布 ●骨密度測定、血圧測定、脳年齢測定

●パトカー・白バイ等展示、ドリームポニー ●スタンプラリー

健康推進課(☎0848-76-2235)

## 第42回おのみち市民健康まつり

11月10日(日) 9:00~12:00 場総合福祉センター

●オープニングセレモニー「わんぱく体操」(門田保育園児)

【展示】消費生活、がん検診、薬草展示 ほか

【相談】医師、看護師、薬剤師による健康相談

【体験】子ども薬剤師体験、ノルディックウォーク、シルバーリハビリ体操 ほか

【販売】有機農産物、ポップコーン、天然酵母パン ほか

【その他】フリーマーケット、スタンプラリー(記念品贈呈)

11:30~12:00 JA尾道総合病院講演会

演題1 災害時に増える心臓の病気~南海トラフに備えよう~ 木下弘喜さん(循環器内科部長)

演題2 クイズで学ぶ心臓病について 西内結香さん(心不全看護認定看護師)

※駐車台数に限りがありますので、お越しの際は公共交通機関をご利用

ください。

※昼食コーナーはありません。食品販売はテイクアウトのみとなります。

健康推進課(☎0848-24-1962)

公衆衛生推進協議会(☎0848-24-1177)

## 認知症講演会を開催します

少子高齢化が進む中、“若い”や、誰もがなる可能性のある“認知症”により、“介護”は避けて通ることができない時代になっています。認知症になっても、みんなが地域で安心して暮らすための心づもりや地域づくりについて、小学校から高校、施設、地域等で多くの講演を行う講師がわかりやすくお話しします。

11月9日(土) 13:30~15:30

場むかいしま文化ホール

●認知症について関心がある人

●認知症にやさしいまちづくりのために知っておきたい

認知症の症状への対応方法や寄り添う支援について

講師 吉岡俊昭さん(トリニティカレッジ広島医療福祉専門学校介護福祉学科学科長、広島県介護福祉士会会長)

高齢者福祉課(☎0848-38-9137)



## お酒で悩んでいませんか？ 尾道断酒うず潮会

私たちは酒害者本人・家族が集まり、お酒をやめるため尾道地区で定例会を開いています。お気軽にご参加下さい。

### ■総合福祉センター

毎週木曜 19:00～21:00

### ■因島中庄公民館

毎週月曜 18:30～20:30

### ■因島総合福祉保健センター

毎月第1日曜 13:00～15:00

※日程が変更になる場合があります。

### ■尾道断酒うず潮会

(坂本☎090-8247-3437)

## 元気はつらつ!! 健康づくりセミナー 「お酒と健康について考えよう」



お酒との上手な付き合い方、お酒が引き起こす疾患や生活に及ぼす影響などについて学んでみませんか？

日11月6日(水) 13:30～15:00

場御調保健福祉センター

対市内在住で概ね40歳以上の人  
講師 石原圭介さん(特定医療法人  
大慈会 三原病院看護師)

定20人

締10月30日(水)

申問御調保健福祉センター

(☎0848-76-2235)

## 自死遺族の 分かち合いの集い

大切な人を自死で亡くされた方が、普段は言えないことを話せる、分かち合いの集いです。

※秘密は厳守します。

※治療や指導は行いません。

日10月27日(日) 14:00～16:00

場アンテナ・コーヒーハウス(東土  
堂町11-3)

対ご家族・親戚を自死で亡くした人  
料300円

申問アンテナ・コーヒーハウス

(☎0848-22-2080)

## アルコールと上手な付き合い方 できていますか？

お酒は自分に適した飲み方をすれば日常にさりやかな楽しさを与えてくれる存在と言えます。しかし、アルコールには依存性があるため、長期にわたり大量の飲酒をするとアルコールに関する様々なトラブルを引き起こす危険があります。ご自身のお酒の飲み方について依存症のリスクがないかチェックしてみましょう。



### ★お酒の飲み方チェック

- 飲酒量を減らさなければいけないと感じたことがある
  - 周囲の人から自分の飲酒を非難されて気にさわったことがある
  - 自分の飲酒について「悪い」「申し訳ない」と感じたことがある
  - 神経を落ち着かせたり、二日酔いを治すために、「迎え酒」をしたことがある(アルコール依存症スクリーニングテスト[CAGE]をもとに改変して作成)
- 複数あてはまる場合は、仕事ができたり、健康診断の結果が悪くなくてもお酒の付き合い方を見直す必要があるかもしれません。アルコールに関連する問題は、長期化するほど重篤な合併症を引き起こし、治療が困難になるリスクを高めます。事態が深刻化する前に早めに専門の医療機関へ受診することをおすすめします。

健康推進課(☎0848-24-1962)

## まめまめ通信<sup>134</sup> 若いうちから気にしてほしい オーラルフレイル



オーラルフレイルとは、口腔機能が低下した状態のことで、食事を楽しめなくなったり、話しくなくなったりし、やがて低栄養や筋力低下など全身の機能の衰えへとつながってしまう恐れがあります。原因は加齢によるものがほとんどですが、近年の食生活の変化によって、若い世代は噛む力の発達が不十分な傾向にあると言われています。早い段階から、お口の機能を健全な状態に保ち、それを継続することが大切です。

### 【元気なお口を保つために】



#### ◎毎日の歯みがき

1日3回がおすすめ！難しい場合は、日中はうがいと済ませて寝る前にしっかり歯を磨きましょう。歯ブラシだけでは歯垢等は完全に除去できないため、デンタルフロスや歯間ブラシの併用もおすすめです。

#### ◎歯科定期検診を受ける

年に1回は歯の定期検診を受け、お口の状態をチェックしましょう。10～11月の2カ月間、20～70歳の5歳刻みの人を対象に、「歯っぴー検診」を実施しています。詳しくは、広報おのみち9月号か市HPをご覧ください。

#### ◎よく噛んで食べる

食事の際には、ひとくち30回噛むことが目安とされています。いきなり30回を目指すとは大変なので、ひとくちにつき5回多く噛むことを目標にしましょう。

#### ◎みんなでチャレンジ！早口言葉

早口言葉を言うことで、口の周りの筋肉が鍛えられます。3回連続で言えるか、スキマ時間にひとりで、家族や友人、職場の人と一緒にチャレンジしてみましょう。



健康推進課(☎0848-24-1962)

▲歯っぴー検診HP

■料金や申込方法の記載のないものは無料または申込不要です。日日時期間 場所 対象 内容 定員 料金 持ち参物 締切 申込方法 申込先 問い合わせ先 電話 電子メール HP ホームページ



## 尾道市立市民病院 附属瀬戸田診療所の紹介です

瀬戸田診療所は、尾道市立市民病院の附属診療所です。入院ベッド数19床を有し、外来診療のほか訪問診療を行っており、地域密着型の医療機関として皆さんにご利用いただけるよう、日々努めています。

外来では、かかりつけ医として診療をおこなっております。新規の受診もお待ちしております。胃カメラ、大腸カメラ、CTなどの検査機器も備えていますので、他院からの紹介や検診もおこなっており、連携を深めています。

今回は、特に力を入れている訪問診療について紹介します。訪問診療では医師が月に1~2回、訪問看護では看護師が週に1~2回、ご自宅を訪問し、適切な医療と看護を提供することで、患者さんの在宅生活を支援しています。「外来通院が困難になった」「家で介護をしたいけど不安がある」などの理由で、自宅で医療や看護を受けたいと希望される場合は気軽にお問い合わせください。

詳細は、市民病院HPに瀬戸田診療所のコーナーを開設していますので、ぜひ一度ご覧ください。

☎瀬戸田診療所(☎0845-27-2161)

HP [https://www.onomichi-hospital.jp/setoda\\_clinic/](https://www.onomichi-hospital.jp/setoda_clinic/)



### 医師会 だより #32



## 慢性腎臓病を予防しましょう

**慢**性腎臓病とは、尿に蛋白が降りること、もしくは腎臓の機能が60%以下に低下することが3か月以上続いた状態を言います。慢性腎臓病があると、将来的に透析治療が必要な状態に進行する危険性があるだけでなく、心筋梗塞や脳卒中が起りやすくなるという危険性があります。

慢性腎臓病の原因として、高血圧、脂質異常症、糖尿病などの生活習慣病が注目されています。これまで生活習慣病は動脈硬化を起こして、心筋梗塞や脳卒中の原因になることが知られていますが、実は腎臓に対しても大敵なのです。

腎臓は血液をろ過して尿を作っています。ろ過を行っているのは、腎臓の表面近くにある糸球体という、非常に細い動脈からつくられたフィルターのような構造物です。この糸球体が左右の腎臓で200万個集まってたくさんのろ過を行っています。糸球体の細い動脈は非常にデリケートで、高い血圧、コレステロール、糖といった負担によって、容易にダメージを受けてしまいます。このことで、尿に蛋白が降りるようになり、この状態が長く続くと、糸球体がつぶれてろ過の機能が落

ち、腎臓の機能が低下してしまいます。つまり慢性腎臓病があるということは、生活習慣病により血管の障害が起こっているサインであり、今後その障害が大きな血管に及んで、心筋梗塞や脳卒中を起こしてしまう危険性があるということです。

このことから、慢性腎臓病の予防には生活習慣病の改善が大変重要になります。健康診断で生活習慣病を指摘された方は是非治療を受けてください。現在生活習慣病で治療を受けられている方はしっかりと治療を継続してください。このことで、慢性腎臓病を予防できますし、慢性腎臓病がある方も、腎臓を守って機能が低下することを予防できます。ひいてはその先にある、透析治療が必要な状態になること、心臓病、脳卒中を予防でき、健康寿命を延ばすことにつながります。

尾道市では国民健康保険の方を対象に特定健診を行っています。特定健診では生活習慣病に加えて慢性腎臓病の診断項目もあります。慢性腎臓病の予防、早期発見の機会にさせていただけたらと思います。

かつたにクリニック

勝谷昌平先生

# 10月から高齢者を対象としたインフルエンザ、 新型コロナワクチンの定期予防接種(B類疾病)が始まります

健康推進課(☎0848-24-1961)

場 県内の広域化予防接種受託医療機関

対 尾道市に住民票があり、接種日に①②のいずれかに該当する人。

- ①65歳以上の人。
- ②60歳以上65歳未満の人で心臓・腎臓・呼吸器の機能または、ヒト免疫ウイルスにより免疫機能に障害のある人(医師の証明書が必要)。

## ■インフルエンザ

日 10月1日(火)～令和7年1月31日(金)

料 1,500円(1人1回のみ)

※事前に医療機関で予約を取ってください。

※市外や県外の医療機関で接種希望の人:必要書類がありますので、必ず事前に健康推進課へお問い合わせください。

※対象者以外の人で、個人予防として本人か保護者の意志と責任において接種を希望する場合、全額自己負担で接種可能です。

## ■新型コロナワクチン

日 10月1日(火)～令和7年3月31日(月)

料 2,100円(1人1回のみ)

## ■生活保護世帯・市民税非課税世帯の人は、無料で接種が受けられます。

市民税非課税世帯の人は、事前に窓口で申請し、無料券を受け取ってください。

持 参 物	本人確認ができるもの(免許証、保険証等)※同一世帯以外の方が代理で申請する場合は、印鑑と委任状が必要。
手 続 不 要	次の書類をお持ちの人は、申請手続不要です。直接医療機関窓口で提示してください。 ◇ 被保護者証明書 ◇ 後期高齢者医療限度額適用・標準負担額減額認定証 ◇ 介護保険負担限度額認定証 ◇ 介護保険料決定(変更)通知書(※通知書3頁の世帯課税区分が「非課税」の人) ※単身世帯の人は、世帯課税区分が空欄になり、本人課税区分のみ「非課税」と表示されます。
申 請 窓 口	健康推進課(総合福祉センター1階)、因島総合支所健康推進課、瀬戸田福祉保健センター、瀬戸田支所、御調保健福祉センター、向島支所、向東連絡所、浦崎支所、百島支所、市役所本庁(市役所のみ、10～11月の期間で、9:00～12:00/13:00～16:00)

## ■接種後の副反応について

接種後、次のような副反応が発生する可能性があります。

- ・接種部位…痛む、腫れる、赤くなるなど
- ・全身症状…発熱、悪寒、頭痛、倦怠感など
- ・稀に報告される重い副反応として、アナフィラキシー、ギランバレー症候群、けいれん等

## ■予防接種健康被害救済制度について

定期予防接種の副反応により、医療機関での治療が必要になったり、生活に支障が出るような障害が残ったりするなどの健康被害が生じた場合、その健康被害が接種を受けたことによるものであると厚生労働大臣が認定したときは、予防接種法に基づく給付を受けることができます。

認定された場合、健康被害の程度等に応じて、医療費、医療手当、障害児養育年金、障害年金、死亡一時金、葬祭料が支給されます。

■料金や申込方法の記載のないものは無料または申込不要です。  
日 日時間 場 場所 対 対象 内 内容 定 定員 料 料金 持 持参物 電 電子メール 編 編切 HP ホームページ



# 接種可能な医療機関一覧 《インフルエンザは下記のすべての医療機関で接種できます》

※希望する医療機関へ事前に予約してください。

市外局番(0848)※因島・瀬戸田の市外局番(0845)

町名	医療機関名	電話番号	新型コロナワクチン					町名	医療機関名	電話番号	新型コロナワクチン					
			ファイザー	モデルナ	第一三共	武田薬品	メイジセイカ				ファイザー	モデルナ	第一三共	武田薬品	メイジセイカ	
御調神	医療法人たなか医院	76-0160	○					久保	砂田内科	37-5888	○					
御調大田	八木診療所	76-2255	※接種実施なし。					久保	長谷川産婦人科	37-7472	※接種実施なし。					
御調丸河南	本多医院	76-0036	○					久保	松本病院(※2)	37-2400	○	○		○		
御調市	公立みつぎ総合病院	76-1111			○			新高山	尾道市立市民病院	47-1155	○					
美ノ郷白江	山本医院(※2)	48-0021	○		○			高須	板阪整形外科クリニック	56-0506	※接種実施なし。					
美ノ郷三成	くさか整形外科(※2)	48-4870	○		○			高須	上野整形外科	46-0080	※接種実施なし。					
美ノ郷三成	たがしら医院(※1)	48-3588	○					高須	古島整形外科(※2)	20-2222	○		○			
美ノ郷三成	土橋内科医院	48-4114	○					高須	ささき皮膚科	56-1321	※接種実施なし。					
平原	平原クリニック	21-2021	○			○		高須	宇根クリニック	47-4111	※接種実施なし。					
栗原	大岡耳鼻咽喉科医院(※1)	38-1023	○					高須	高橋医院	46-0004	○					
栗原	片山医院(※2)	23-8252	○	○				高須	原田内科クリニック(※1)	56-1323	○					
栗原	藤本医院	23-2424	○		○	○		高須	本田クリニック(※1)	56-1855	○		○			
栗原	正岡クリニック(※2)	24-2411	○	○		○		高須	丸谷循環器科内科医院(※2)	46-7755	○					
栗原	小松クリニック	22-8855	○					高須	みやの耳鼻咽喉科	47-3387	○					
門田	かなもと医院(※2)	23-4677	○					高須	山本病院(※2)	46-0634	○					
西則末	堀田レディースクリニック	22-8844	※接種実施なし。					浦崎	神原こうじクリニック(※2)	73-5617	○	○				
栗原東	平櫛内科医院(※2)	22-9748	○		○			浦崎	佐藤内科クリニック(※2)	73-2380	○					
栗原西	さとう皮ふ科	20-0707			○			百島	百島診療所(※2)	73-5399	○					
栗原西	弘田内科クリニック	20-1266	○					向東	坂上整形外科クリニック	45-3800	○					
栗原西	福島クリニック	20-1145	※接種実施なし。					向東	まつなが眼科	44-8601	※接種実施なし。					
栗原西	正岡外科胃腸科医院	23-5255	○					向東	松本内科胃腸科医院	45-2277	○					
三軒家	おかし内科医院	22-2262	○					向東	よしはら内外科科リハビリ	45-0007	○	○				
天満	森本医院	22-5009	※接種実施なし。					向島	大田垣医院(※2)	44-0660	○					
沖側	神田ファミリークリニック	36-5588	○					向島	小坂耳鼻咽喉科クリニック	45-3336	※接種実施なし。					
神田	医療法人社団神田会木曾病院	23-5858			○			向島	得本医院(※1)	45-0555	○		○			
手崎	西医院(※1)	23-2437	○					向島	三宅医院	44-1048	○					
古浜	田辺クリニック(※2)	24-1155	○					向島	向島小児科外科クリニック	44-7881	※接種実施なし。					
新浜	尾道クリニック	25-3077	○					向島	山本医院(※2)	44-0308	○					
新浜	福原内科医院	22-5500	※接種実施なし。					因島重井	医療法人社団藤井医院	25-0088	○		○			
新浜	村上記念病院	22-3131	○					因島重井	えんこうクリニック	23-7570	※接種実施なし。					
西御所	ささき小児科医院	22-4083	○			○		因島中庄	藤田医院	26-2030			○			
西御所	檀上医院(※2)	22-3861	○					因島中庄	森尾内科医院	24-3470	○					
西御所	鍋島内科(※1)	22-2600	○		○			因島土生	眞田クリニック(※2)	22-0867	○		○	○		
西御所	みやもとクリニック	20-1891	※接種実施なし。					因島土生	鈴木内科医院(※1)	22-9585	○					
土堂	こころ尾道駅前クリニック(※1)	36-5561	○		○			因島土生	因島総合病院	22-2552	○					
土堂	能宗クリニック	22-3399	※接種実施なし。					因島土生	巻幡内科医院(※2)	22-2696	○					
長江	藤田内科医院(※1)	20-7133	○					因島土生	巻幡内科循環器科	22-3111	○					
西久保	板阪内科小児科医院	37-3803	※接種実施なし。					因島土生	三宅医院	22-0554	○					
久保	諫見内科眼科医院	37-5805	※接種実施なし。					因島土生	弓場医院(※2)	22-0235	○					
久保	笠井病院(※1)	37-2308	○					因島田熊	まきはたクリニック	22-6661	○					
久保	久山内科医院	37-3134	※接種実施なし。					因島原	中郷クリニック 東生口診療所	26-3050	○					
久保	高亀医院	37-3102	○	○	○	○		瀬戸田瀬戸田	児玉医院	27-0833	○		○			
久保	こどもクリニック さとう	20-7330	※接種実施なし。					瀬戸田瀬戸田	医療法人社団回生会永井医院	27-0020	○					
								瀬戸田中野	瀬戸田診療所	27-2161	○	○				

(※1:かかりつけ患者のみ、※2:かかりつけ患者優先)

## 満1歳～小学6年生の皆さんへ インフルエンザ予防接種費用を助成します

10月1日(火)～令和7年1月31日(金)

場市内の医療機関、松永・沼隈地区の一部医療機関

子どものインフルエンザ予防接種の費用を助成します。  
健康推進課や各支所、医療機関の窓口や市HPにある「子どもインフルエンザ予防接種費用助成に係る委任状兼報告書」を記入し、接種時に医療機関に提出してください。経鼻弱毒生インフルエンザワクチンについても、1回1,000円の助成の対象となります。

接種日に尾道市に住民票がある満1歳～小学6年生

助成金額と回数 1人あたり1,000円(2回分まで)※接種費用が1,000円ではありません。

子どもインフルエンザ予防接種費用助成に係る委任状兼報告書、差額の接種料金、母子健康手帳、保険証など本人確認書類  
実施場所等詳しくは市HPをご覧ください。

健康推進課(☎0848-24-1960)



▲市HP

【尾道地域(向島を含む)】健康推進課 (☎0848-24-1960 FAX 0848-24-1966)  
【因島・瀬戸田地域】因島総合支所健康推進課(☎0845-22-0123)  
【御調地域】御調保健福祉センター (☎0848-76-2235)

### 乳幼児健診

健診名	場所	日程	備考
4カ月児健診	総合福祉センター	10月31日(木)	※対象者には個別通知します。 健診日の1週間前までに通知が届かない場合は、ご連絡ください。なるべく住所地区のセンターで受診してください。 年間日程・対象者については市HPをご覧ください。
1歳6カ月児健診		11月7日(木)	
3歳児健診		11月14日(木)	

### 相談・講習会

行事名	場所	日程	受付時間(終了時間)	対象	備考
乳児健康相談(要予約)	総合福祉センター	10月28日(月)	9:20~11:00	0カ月~12カ月の児	身体計測、育児・栄養相談、ふれあい遊び 親子(母子)健康手帳、バスタオル
	瀬戸田福祉保健センター	11月15日(金)	9:10~9:30	0カ月~12カ月の児 11/14(木)12:00	身体計測、育児・栄養相談、母乳相談、ふれあい遊び 親子(母子)健康手帳、バスタオル
離乳食講習会(要予約)	因島総合福祉保健センター	10月25日(金)	13:00~13:20 (15:00まで)	乳児の家族 12人	離乳食の進め方の話、月齢毎の調理実習、試食、栄養相談・質問 親子(母子)健康手帳、筆記用具、エプロン、マスク、お手拭きタオル
	御調保健福祉センター	10月16日(水)	13:20~13:30 (15:00まで)	乳児の家族 8人	
授乳相談(要予約)	総合福祉センター	10月22日(火) 29日(火) 11月5日(火) 12日(火)	13:30~	妊婦または出産後概ね1年6カ月までの人 各回1人※個別相談。 ※相談利用は、原則1人2回まで。	授乳(母乳やミルクの量など)に関する相談 親子(母子)健康手帳、バスタオル1枚、その他必要なもの(タオル、着替え、ミルク、哺乳瓶など)
親子(母子)健康手帳の交付(要予約)	総合福祉センター	10月27日(日)	9:00~12:00	妊婦・その夫(パートナー) 10/25(金)	妊娠届出書、本人確認できるもの
ほかほかルーム体重測定の日(要予約)	御調保健福祉センター	11月1日(金)	10:00~11:30 13:30~15:00	生後4カ月~1歳6カ月児 各回2組	身体測定、子育て相談、親子ふれあい遊び、ハーフバースデー写真撮影 親子(母子)健康手帳、バスタオル

■料金や申込方法の記載のないものは無料または申込不要です。  
①日時期間 ②場所 ③対象 ④内容 ⑤定員 ⑥料金 ⑦持ち参物 ⑧締切  
⑨申込方法 ⑩先問合わせ先 ⑪電話 ⑫FAX ⑬電子メール ⑭ホームページ



## 簿記入門講座 受講生募集

回12月14日(土)~令和7年3月8日(土)の土曜  
10:00~12:00 (全10回)

場総合福祉センター

- 対ひとり親家庭・尾道市民優先
- 内簿記の基礎(資産・負債・収益・費用)、仕訳や伝票について学習します。
- 定10人(ひとり親家庭優先)
- 受講料 8,000円(別途テキスト代1,000円程度必要です)
- ※ひとり親家庭には4,000円助成が出ます。
- 持筆記用具・電卓 締11月27日(水)
- 申園母子・父子福祉センター (☎0848-22-8385)

## 調剤薬局事務講座

回11月17日(日)、24日(日)、12月8日(日)、15日(日) (全4回)  
10:00~16:00 (休憩12:30~13:30)

場まなびの館ローズコム※駐車場あり。

- 対ひとり親家庭の親、寡婦、ひとり親家庭の18歳以上20歳未満の子(広島市・呉市は除く)
- ※託児あり(要予約)。
- 定10人(抽選)
- 受講料 認定料3,000円は自己負担
- 持筆記用具
- 締10月25日(金)
- 申電子申請で
- 申園福山市ひとり親家庭等就業・自立支援センター (☎084-921-5546)



▲電子申請

### おのみち

#### 子育て支援センター

キッズ☆ステーション尾道内  
月~金曜9:00~16:00  
(祝日、年末年始を除く)  
☎0848-37-2409

親子でやってみよう!  
季節の花植え(持ち帰りなし)

11月1日(金)10:00~11:30  
対概ね2歳~未就園児と保護者  
定10組程度  
持申込時にお伝えします  
申10/25(金)13:30~

### いんのしま

#### 子育て支援センター

芸予文化情報センター内3階  
月~金曜9:00~16:00  
(祝日、年末年始を除く)  
☎0845-22-1545

赤ちゃんとおそぼう!

11月1日(金)10:00~11:00  
対1歳までの子と保護者  
定10組  
申10/18(金)9:00~

Babyこちょこちょ

赤ちゃんマッサージ 足・おなか編  
11月6日(水)10:00~11:30  
対概ね2~6カ月の子と保護者・妊婦  
定10組程度  
申10/30(水)13:30~

リズムでこちょこちょ

親子で心と体をリフレッシュ  
11月13日(水)10:00~11:30  
対概ね1歳半~3歳の未就園児と保護者  
定10組程度  
申11/6(水)13:30~

すくすくKIDS&子育て相談

11月8日(金)10:00~11:00  
対1~2歳の子と保護者  
定10組  
申10/25(金)9:00~

はっさくちゃんとリトミック

11月13日(水)10:00~11:00  
対未就園児と保護者  
定10組  
講師 峯松里香さん  
申10/30(水)9:00~

ふれあいこちょこちょ

親子でできるあそびのヒント  
11月21日(水)10:00~11:30  
対概ね7カ月~1歳半の子と保護者  
定10組程度  
申11/14(水)13:30~

栄養相談

~栄養士さんにきいてみよう~  
11月27日(水)10:00~11:30  
対未就学児の保護者(毎月実施)  
内食事(離乳食・授乳含む)の相談、1組15分程度の個別  
申随時受付中

作って飾ろう!(クリスマス)

11月20日(水)10:00~11:00  
対未就園児と保護者  
定10組  
申11/6(水)9:00~

キラキラ親子体操

11月26日(水)10:00~11:00  
対2歳以上の子と保護者  
定10組  
講師 田中悦子さん  
申11/12(水)9:00~

### 生口島

#### 子育て支援センター

「はっぴい」  
旧東生口幼稚園  
月・火・水・金・第3土曜9:00~16:00  
(第3土曜前日の金曜、祝日、年末年始を除く)  
☎0845-28-1345

秋みつけのお散歩へいこう!

東生口公民館のグラウンドに行きます  
11月6日(水)10:30~11:30  
(雨天時13日(水))  
対未就学児と保護者  
定6組程度 申10/21(月)~

### 東尾道

#### 子育て支援センター

「あしたひろば」  
ペイタウン尾道組合会館内1階  
月~金曜9:00~16:00  
(祝日、年末年始を除く)  
☎0848-47-5585

すいみい保育園に

お散歩に行ってみよう!  
11月6日(水)9:30~10:30  
11月8日(金)9:30~10:30  
対未就園児と保護者 定各4組  
申10/30(水)9:00~

助産師さんの子育て講座

11月19日(水)10:00~11:30  
対妊婦・未就学児の保護者  
定5組程度  
講師 吉廣朱美さん(助産師)  
申10/21(月)~

歯つぽい相談

~歯医者に聞いてみよう~  
11月27日(水)10:00~11:00  
対未就学児と保護者 定6組程度  
講師 富士田稔子さん(小児歯科専門医)  
申10/21(月)~

リトミック

~親子で音楽に合わせて体を動かそう~  
11月14日(水)①9:30~10:00  
②10:15~10:45  
対①1歳で歩ける子と保護者 ②2歳~未就園児と保護者  
定各5組 講師 村尾さみかさん  
申11/7(水)9:00~

ベビーヨガ

~ベビーヨガで赤ちゃんの体のことを知ろう~  
11月27日(水)①9:30~10:15  
②10:30~11:15  
対2カ月~歩くまでの子と保護者 定各7組  
講師 吉廣朱美さん(助産師)  
持バスタオル 申11/20(水)9:00~

### 向島

#### 子育て支援センター

「たち」  
旧向東支所内  
火・水・金・第3土曜9:00~16:00  
(第3土曜前日の金曜、祝日、年末年始を除く)  
☎0848-45-1305

コラージュアートを楽しもう

11月8日(金)10:00~11:30  
対未就学児の保護者・妊婦  
定5組程度  
講師 谷敷麻美さん(臨床心理士)  
申10/25(金)~

### みつぎ

#### 子育て支援センター

「みつけ」  
みつぎいこい会館内  
月・火・水・金曜9:00~16:00  
(祝日、年末年始を除く)  
☎0848-76-0888

すくすく子育て相談

11月5日(水)10:30~11:45  
対未就学児の保護者  
定4組程度  
講師 保健師と子育て支援コーディネーター  
申10/21(月)~

お手玉づくり

11月12日(水)9:30~11:00  
対未就学児の保護者・妊婦  
定5組程度  
持裁縫道具(針・糸・ハサミ)  
申10/29(水)~

おもちゃ選び講座

11月29日(金)①9:30~10:15  
②10:30~11:15  
対①0歳~歩くまでの子と保護者 ②歩ける子と保護者  
定各5組程度 講師 洲脇美智子さん 申11/13(水)~

わかばタイム

あかちゃんとのゆったり時間  
~季節の服選び~  
11月20日(水)14:00~15:00  
対2~10カ月の乳児と保護者  
定5組程度 申11/5(水)~

ベビーマッサージ「ハハコ」

11月22日(金)10:00~11:30  
対2カ月~ハイハイ期の子と保護者・妊婦  
定8組程度  
講師 前有里恵さん(保育士)  
申11/5(水)~

## 令和7年度 尾道市立幼稚園・保育所(園)・認定こども園入園児募集

### 【幼稚園】

受付期間 11月11日(月)～29日(金)

園教育委員会庶務課

(☎0848-20-7238)

### 【保育所(園)・認定こども園】

受付予定期間

11月11日(月)～12月10日(火)

園子育て支援課

(☎0848-38-9114)

※詳しくは広報おのみち11月号や市HPでお知らせします。



## 来春新1年生の皆さんへ 学校選択制度のご案内

学校選択制度は来年度新1年生になる皆さんが、校区外の学校を選択できる制度です。各学校の受入可能人数については、市HPに掲載しています。

☑市内に住所があり、令和7年4月に尾道市立小・中学校に入学する新1年生  
※校区内の学校へ入学する人は選択不要。  
※入学後は校区外の学校は選択できません。  
※この制度により入学した場合、スクールバスは利用できません。

※11月1日(金)～8日(金)はおのみち「心の元気ウィーク」です。この期間は、各学校の特色を理解していただくため、学校を公開しています。その他の日も学校見学できますので、各学校へお問い合わせください。

☑教育指導課か因島瀬戸田地域教育課へ持参※郵送での受付不可。

☑教育指導課(☎0848-20-7474)



10月7日(月)～  
新1年生へ募集要項を送付

11月5日(火)～15日(金)  
【通常学級】希望申請書の提出

11月22日(金)～28日(木)  
【特別支援学級】希望申請書の提出

12月2日(月)  
抽選の有無の公表

12月9日(月)  
抽選日

■料金や申込方法の記載のないものは無料または申込不要です。

☑日時期間 場所 対象 内容 定員 料金 持ち物 電子メール HP ホームページ

## 『尾道発達障害児支援フォーラム』を開催します

### ■「乳幼児から小児期の 口腔機能とその周辺のこと」

☑11月2日(土) 14:00～15:30

講師 武田康男さん

(とよた歯科医院歯科医師、新生児口腔ケア研究会代表)

☑受付中～10月23日(水)

☑尾道発達相談・療育支援センターあづみ園

(☎0848-20-7887)

#### 第69回 社会福祉法人あづみの森 尾道発達障害児支援フォーラム 乳幼児から小児期の口腔機能と その周辺のこと

2024年11月2日(土) 14:00～15:30(13:45受付開始)

講師  
とよた歯科医院 歯科医師  
新生児口腔ケア研究会代表  
武田 康男先生  
座長  
社会福祉法人あづみの森 理事長  
医療法人一善会宇根クリニック 院長  
宇根 幸治先生

講師のご紹介  
・東京医科歯科大学小児歯科大学院卒業 歯科博士取得  
・1979年～2015年 北九州市立総合療育センター勤務  
・2016年～ とよた歯科医院(北九州市)勤務  
・著書(共著)「ダウン症児の育ち方、育て方」、「障害児医療ケア相談事典」、「いのちのケア」、「人生の贈り物」など多数



▲電子申請  
(11/2)

### ■「学習に苦戦している 子どもたちの理解と支援 ～学び続けるために楽しく気持ちよく～」

☑12月7日(土) 13:30～15:00

講師 林 優子さん

(県立広島大学保健福祉学部 特任教授)

☑10月25日(金)～11月8日(金)

☑児童発達支援センター向島あづみ

(☎0848-38-1815)

#### 第70回 社会福祉法人あづみの森 尾道発達障害児支援フォーラム 学習に苦戦している子どもたちの理解と支援 ～学び続けるために楽しく気持ちよく～

2024.12.7(土)  
13:30～15:00(13:15受付開始)

参加  
無料

座長 社会福祉法人あづみの森 理事長 医療法人一善会宇根クリニック 院長  
宇根 幸治 先生  
講師 県立広島大学保健福祉学部 特任教授  
林 優子 先生



(ご経歴)  
1982年 3月 岡山大学医学部卒業 4月 岡山大学病院小児科  
1984年 4月～ 岡山県立小児科 1986年 4月～ 高知医科大学小児科  
1987年 4月～ 岡山県立病院(現岡山県立総合医療センター)小児科  
岡山県立総合医療センター 岡山県立総合医療センター 学務委員  
岡山大学医学部 教育学部非常勤講師  
県立広島大学保健福祉学部  
作業療法学科 大学院保健福祉専攻 助産学専攻科 教授  
児童発達支援センター、心児施設  
2023年 4月～  
(主な受賞)  
「環境福祉学部学生のための人間発達学  
～子どもたちのために寄り添って～」をテーマとする専門誌を刊行して～ 県立広島大学 最優秀  
～としておさなごの特別賞の医療と保健衛生 日本知的障害者福祉協会 共著など多数



▲電子申請  
(12/7)

### 【共通事項】

☑場(社福)あづみの森尾道発達相談・療育支援センターあづみ園プレイルーム

☑定60人(会場30人 Zoom配信30人)

☑電子申請で



# スポーツ

## インクルーシブ・スポーツ・フェスタ広島2024開催！！



誰もが一緒に楽しめるインクルーシブスポーツを体験してみよう！！

メイン会場の福山エフピコアリーナでは11月16日(土)に開会式、ポッチャエキシビジョンマッチなどが行われます。

### 【尾道会場】

日11月17日(日) 10:00～15:00

場長者原スポーツセンター

内ポッチャ、モルック、車いすテニスなどの体験

持室内シューズ、運動ができる服装、タオル、飲み物

関生涯学習課 市HP ▶ (☎0848-20-7499)



## クラス増設！パルクール教室 生徒募集中

日10～12月で6回～金曜

18:00～19:00※日程表による。

場こざかなくんスポーツパークびんご 対6歳～大人

内走る・跳ぶ・登るなど、主に移動動作でより自然な心とからだの強さを身につける運動方法です。教室では、基本動作から生活の中でケガを防ぐ動きを楽しく学んでいきます。定20人

講師 荒本英世さん(全日本パルクール連盟) 料18,480円～

持動きやすい服装、室内シューズなど

内健康スポーツセンター総合受付で

内関こざかなくんスポーツパークびんご (☎0848-48-5446)

## 体育館で30分！ウォーキング運動教室 好評開講中！



日10月～12月で計10回※HPに日程表。金曜 9:45～10:15(30分間)

場こざかなくんスポーツパークびんご 対16歳以上

内歩くことにいろいろな楽しくなる動作も加えて行う運動です。普段は使えていない筋肉も動かすことで、全身のバランスを整えて、活動しやすい元気なカラダづくりを目指します。

定30人※定期申込の人優先。

料1回630円※初回無料体験可。

持室内シューズ、運動ができる服装

内健康スポーツセンター受付で

内当日教室開始10分前

内関こざかなくんスポーツパークびんご (☎0848-48-5446)

## 第21回 みつぎ・いきいき マラソン大会 参加者募集



日12月8日(日) 9:00～11:30

場みつぎいこい会館(開・閉会式)、みつぎいきいきロード・市道(競技)

対一般、小・中学生 マラソンの部 (1.2km・3km・10km)

※1.2kmは小学生のみ。

料一般1,000円、小中学生500円 ウォーキングの部(2.2km)

料一般400円、中学生以下200円

※料金は当日払い。

内御調町体育協会HPから

内11月15日(金)

内御調町体育協会事務局

(永井☎090-3376-5530) HP

☑mitsugi.taikyo@outlook.jp



## 行事案内 ※行事案内は予定のため、変更・中止されることがあります。

10月17日(木)	広島県教育委員会学校体育スポーツ研修事業テニス指導専門講座プラス10分てくてく運動ウォーキング講習会 2日目	び 長
18日(金)	第31回広島県シニアテニス連盟備後地区親睦交流会	び
19日(土)	中国9人制バレーボール総合男女選手権大会(～10/20) 第17回広島県クラブユースサッカー選手権U-14 第8回全日本選抜硬式野球大会関西連盟中四国予選大会 第54回広島県高等学校定時制通信制種目別選手権大会(ソフトテニスの部) ナルタキオータムカップ しまなみ・やまなみ高校ソフトテニス研修大会(～10/20) 尾三地区高等学校ソフトテニス秋季強化練習大会兼審判研修大会 男子の部 広建親善ソフトボール大会	び び び び び 長 向 因 御ソ
20日(日)	第6回尾三地区跳躍・100m記録会兼尾道市小学生低学年記録会兼二陸上競技教室 広島県シニア大会0-40、0-50、0-60(サッカー) びんご地区社会人サッカーリーグ(11/10) 高松宮脇杯第69回全日本軟式野球大会尾道地区予選会 第40回福山市長杯シングルス大会 ナルタキオータムカップ(5年生以下) しまなみ大会(軟式野球) 秋季クラブ別対抗ソフトテニス大会 第41回尾道選手権(市長杯)	び び び び び 長 因 因 御ソ
23日(水)	広島県教育委員会学校体育スポーツ研修事業楽しい体力向上に関する指導実践講座	び
24日(木)	第41回バトントワーリング中国大会リハーサル	び
26日(土)	第18回福山南ライオンズ旗争奪小学生バレーボール大会 U-13プログレスリーグ中国2024(サッカー)(11/2) 第2回ぶんちゃんこざかなくんカップ広島県学童軟式野球大会県決勝大会(～10/27) 第77回広島県高等学校テニス新人大会団体戦(～10/27) 福山南ライオンズ旗争奪福山小学生バレーボール大会 因島少年サッカー主催大会(～10/27)	び び び び び 長 因
27日(日)	広島ホームテレビ協カッパ第52回広島ママさんバレーボール大会尾三地区大会 広島県社会人サッカーリーグ トレセンマッチデーU-11～U-15(サッカー) 尾三地区バレーボールリーグ戦(開幕戦) 瀬戸内少年野球大会 北部地区体協大会	び び び 長 向 因 御ソ
28日(月)	第41回中国地区児童養護施設職員野球大会(～10/29)	び
29日(火)	秋季体育大会 タンロップチーム対抗レディステニス2024広島大会(テニス)	び び
30日(水)	尾道市グラウンド・ゴルフ協会会長杯	向
11月2日(土)	スマセイバイタリティアクション 第71回広島県高等学校ソフトテニス新人選手権大会兼全日本選抜大会広島県予選兼広島県高等学校インドア選手権大会予選個人戦(～11/3) 空手セミナー(～11/3) 尾三地区ミニバスケットボール秋季大会(～11/3) HiF AユースリーグU 15広島県サッカーリーグ 因島少年サッカー主催大会(瀬戸田)(～11/3) 瀬戸内少年野球大会 第73回中国総合選手権大会(～11/3)	び び び 長 向 因 御ソ
3日(祝)	高円宮杯U-15中国大会(サッカー)(11/9・11/10) 高円宮杯U-13サッカーリーグ2024HiF Aユースリーグ 第47回西日本軟式野球大会東部支部予選会(1日目)(11/10 2日目) 尾道市オープンラージボール混合ダブルス大会	び び び 御体
4日(月)	全関西中学生バスケットボール交歓会尾三地区予選会 第17回広島県クラブユースサッカー選手権U-14 尾道少年野球6年生卒団記念大会(軟式野球) 第37回中対抗ソフトテニス交歓大会 HiF AユースリーグU 16広島県サッカーリーグ 川口功治記念杯ソフトボール大会	び び び び 向 御ソ
6日(水)	秋のポッチャ大会(11/8)	び
7日(木)	ソウエルクラブソフトボール大会	御ソ
9日(土)	広島県高等学校新人バドミントン大会兼第53回全国高等学校選抜バドミントン大会広島県予選会(～11/10) フェニックス秋期サッカー大会U-12 第1回尾道シニア体験入団及び入団説明会(野球) 第18回フレッシュびんご中学生ソフトテニス研修大会団体戦 ナルタキウィンターカップミニバスケットボール 第18回春季小学生男子女子広島県予選会	び び び び 長 御ソ
10日(日)	東部サッカーリーグ 尾道市秋季ダブルステニス大会 尾道市スポーツフェスティバル第37回市民ソフトバレーボール大会 第23回尾道市民グラウンド・ゴルフ親善大会 尾道ママさんバレーボール大会 リーク戦大会 3日目 御調杯	び び 長 向 御体 御ソ
11日(月)	第63回栗原地区老人クラブ連合会グラウンドゴルフ大会	び
15日(金)	第18回中国高等学校新人テニス大会(～11/18)	び

長:長者原スポーツセンター (☎0848-48-5677)

向:向島運動公園 (☎0848-44-6700)

因:因島運動公園 (☎0845-24-3216)

御体:御調体育センター (☎0848-76-2111)

御ソ:御調ソフトボール球場 (☎0848-76-2111)

び:こざかなくん (☎0848-48-5446)

スポーツパークびんご <https://bingo-sportspark.com/>



## 尾道市文化協会 因島地区総合文化祭2024

【因島美術展】

日 11月9日(土)、11月10日(日)  
10:00~16:00

場 因島市民会館

【いんのしま音楽祭】

日 11月10日(日) 13:30~

場 芸予文化情報センター 定200人  
尾道市文化協会事務局(文化振興課内 ☎0848-20-7514)  
因島地区事務局  
(木村 ☎090-4146-9887)

## 尾道市文化協会 第16回瀬戸田地区文化祭

【美術作品展】

日 11月9日(土) 9:00~17:00  
11月10日(日) 9:00~16:00

場 瀬戸田市民会館ほか

【音楽芸能発表会】

日 11月10日(日) 12:00~

場 ベル・カントホール

尾道市文化協会事務局(文化振興課内 ☎0848-20-7514)  
瀬戸田地区事務局  
(河内 ☎0845-27-1878)

## 藍染体験ワークショップ

日 11月2日(土)

①10:30~ ②13:30~

場 圓鏝勝三彫刻美術館

対 小学生以上 定各回15人

講師 坂口奈津子さん(染工房奈つ代表) 料1500円

持 汚れても良い服・エプロン

申 電話か、参加申込書を郵送かFAXで  
締 10月20日(日)

申 尾道市文化協会事務局

(☎0848-76-2888)

☎0848-77-0071)

## 第49回和作忌協賛街頭展

名誉市民小林和作画伯ゆかりの  
地元作家の絵画を、尾道本通り商  
店街の店頭に表示します。

日 11月1日(金)~10日(日)

尾道本通り商店街

和作忌協賛会

(竹森 ☎0848-44-2049)

## 箏演奏会「箏・三絃・尺八に よる和の調べin尾道」

日 11月10日(日) 13:30~

場 市民センターむかいしま

内 箏・三絃・尺八の音色を一度に楽  
しめるコンサート

定 200人

場 尾道三曲会

(富永 ☎090-8609-3397)

## 第23回高校生おのみち 演劇祭

日 10月20日(日) 9:35~

場 しまなみ交流館

内 尾三地区高校演劇部6校(尾道・尾  
道北・尾道商業・三原全日制・三原  
定時制・三原東)による演劇公演

場 尾道市文化協会事務局(文化振興課内 ☎0848-20-7514)

# 「源氏物語図扇面貼交屏風」が尾道に里帰りします！

■「源氏物語図扇面貼交屏風」特別公開  
源氏物語を語るには欠かせない日本を代表する  
源氏絵の名宝が、尾道にひととき里帰りします。

日 10月28日(月)~11月4日(月)  
10:00~16:30(16:00最終受付)

場 浄土寺阿弥陀堂

料 一般1,500円  
(庭園等内拝含む)  
大・高生500円  
(中学生以下無料)  
団体割引及び障がい者  
割引適用

場 源氏物語図扇面貼交屏  
風特別公開実行委員会  
事務局  
(村上アーカイブス内  
☎084-930-4227)



■尾道・尾道東・因島ロータリークラブ  
合同市民公開講座  
「その時、歴史が動いた【尾道編】」

日 10月14日(祝)  
14:00~16:00

場 しまなみ交流館

定 450人

講師

第1部 西井 亨

(文化振興課学芸員)

第2部 松平定知さん

(元NHKアナウンサー、  
京都芸術大学教授)

申 電子申請で

場 村上アーカイブス

(☎084-930-4227)



電子申請▶



## ■文化財講座 I 「浄土寺の絵画 お寺の中をめぐるアートガイドツアー」

日 11月2日(土) 10:00~11:00、11:15~12:15 場 浄土寺

内 「源氏物語図扇面貼交屏風」の特別公開を記念して、同屏風を中心に寺院内の絵画を解説付きで巡るアート  
ガイドツアー 定各20人 講師 宇根元了(文化振興課学芸員) 料2,000円(拝観料、抹茶(菓子付))

申 電話で 場 文化振興課(☎0848-20-7425)

■料金や申込方法の記載のないものは無料または申込不要です。  
日 日時期間 場 場所 対 対象 内 内容 定 定員 料 料金 持 持参物 締 締切  
申 申込方法 申 申込先 問 問い合わせ先 電 電話 電 電子メール HP ホームページ





# 音楽のまちづくり



しまなみ交流館 ☎0848-25-4073 / 9:00~開館時間内 / 火曜休館

※都合により内容・出演者等は変更になる場合があります。詳しくはホールの催し物のご案内をご覧ください。

ホールの  
催し物の  
ご案内▶



## ■徳永兄弟フラメンコギター・リサイタル NEO FLAMENCO

回 12月22日(日) 14:00~ 場しまなみ交流館

出演 フラメンコギター:徳永健太郎、徳永康次郎、ダンス&パルマ:

Farolito、中原潤、パーカッション:ラファエル・モイセ・エレディア

曲目 コーヒーランバ、リベルタンゴ、カルメンフラメンコファンタジー ほか

料 一般(1・2階席) 2,000円、一般(3階席) 1,500円

18歳以下(1・2階席) 1,000円、18歳以下(3階席) 800円(全席指定)

徳永健太郎さん、徳永康次郎さん

※未就学児の入場はご遠慮ください。※電話で申込の場合、座席の指定はできません。

チケット販売 【友の会会員先行】10月11日(金) 10:00~ 【一般販売】10月18日(金) 10:00~

チケット取扱 しまなみ交流館、啓文社各店、チケットぴあ(Pコード:278-597)



尾道市内の小中学生を招待します! ※要申込。(申10月18日(金)~電子申請で)

小中学生  
電子申請▶



## ギャラリーコンサート 場しまなみ交流館(市民ギャラリー)

### ■Utarra&佐藤雄一郎 ギターとピアノの

響きにのせて「詩うたう」

回 10月18日(金) 19:00~

出演 成本直美(ソプラノ)、宮田拓(ギター)、佐藤雄一郎(ピアノ)

曲目 椰子の実、禁じられた遊び、Stand Alone



### ■井上千裕 ピアノの名曲コンサート

「心を紡ぐ夜」

回 11月15日(金) 19:00~

出演 井上千裕(ピアノ)

曲目 モーツァルト/きらきら星変奏曲、ショパン/英雄ポロネーズ、仔犬のワルツ



## 尾道市文化協会第42回総合文化祭



### ■尾道市民音楽芸能祭2024 場しまなみ交流館

市内で活動する文化芸術団体が一同に会し、華やかな舞台や演奏を繰り広げます。

回 11月9日(土) 13:00~

内邦楽、尺八、合唱、洋楽など

回 11月10日(日) 13:00~

内バレエ、舞踊、吟詠剣詩舞、フラダンス、芸能など

問文化協会事務局(文化振興課内) ☎0848-20-7514



### ■尾道の美展 2024

回 11月13日(水)~17日(日)

9:00~18:00(最終日は16:00まで)

場 市民センターむかいしま

内 尾道市文化協会会員による絵画、書、陶芸、彫刻、生け花、写真などの作品を展示します。

※17日(日) 10:00~12:00は、会員が作品の案内をします(参加団体未定)。

問文化振興課(☎0848-20-7514)



### ■尾道小径散策

秋の茶会2024

回 11月10日(日)

(受付10:00~15:00)

場 浄土寺

(方丈)[茶道速水流瀨源会尾道支部]  
(梅の間)[(特非)茶の湯歳時記同好会]

場 西國寺

(無塵楼)[表千家流同門会備後支部]

場 まちなか文化交流館

[茶道裏千家淡交会尾道支部]

※浄土寺(梅の間)、西國寺の会場は椅子席の用意あり。浄土寺(方丈)、まちなか文化交流館は椅子席のみ。

料 茶席券 1席700円(前売券600円)

取扱場所: 上記各流派、今川玉香園茶舗、(株)檀上美術、(有)越中屋、松愛堂尾道本店  
前売のみ: 尾道市文化協会事務局(文化振興課内)

申 問文化振興課(☎0848-20-7514)



## 図書館の催し



### ■中央図書館(☎0848-37-4946)

#### ●「火曜名画座」

日10月22日(火)「百万長者と結婚する方法」、11月12日(火)「萌の朱雀」いずれも18:00～ 定 各回40人

#### ●ぬいぐるみおとまり会

ぬいぐるみが図書館の仕事を体験します。体験の様子を写真に撮り、アルバムにしてお渡しします。

日11月17日(日)～24日(日)

対図書館利用者カードお持ちの3歳～定6人(初めての人優先)

申10月11日(金)～18日(金)にカウンターで

#### ●こども上映会

日10月26日(日) 10:30～12:00

内「すみっこぐらし ツギハギ工場のふしぎなコ」(70分) 定70人

### ■みつぎ子ども図書館(☎0848-76-3111)

#### ●御調西小学校児童作品展

日開催中～10月20日(日)

## 尾道市立美術館 (西土堂町)

### ■特別展「坂道を歩く 小林和作と中川一政」

日開催中～11月10日(日)

料一般800円、学生550円、中学生以下と70歳以上(要年齢確認)は無料

9:00～17:00(入館は16:30まで)  
月曜休館(祝日は翌日)

☎0848-23-2281

## 尾道市立大学美術館 (久保三丁目)

### ■In Focus 15 一卒業生の現在一

本学を卒業・修了し、各分野で活躍している新進作家、大場真美(日本画)・大島愛(油画)・平林美咲(デザイン)の3人を紹介します。

日10月19日(土)～11月24日(日)

10:00～18:00  
水・木曜休館(祝日は開館)

☎0848-20-7831

## 尾道商業会議所記念館 (土堂一丁目)

### ■第46回企画展示 尾道みやげ風土記～名産・物産のいまむかし～

古くからの観光地である尾道で、豊富に生み出されてきた「尾道みやげ」の今昔を紹介します。

日開催中～10月23日(水)

10:00～18:00  
木曜休館(祝日は開館)

☎0848-20-0400

### ●「森の風」オカリナコンサート

日10月19日(土) 15:00～

### ■向島子ども図書館(☎0848-44-0114)

#### ●秋のサークル展「絵本の世界を楽しむ」

日開催中～11月10日(日)

内手作りサークル「ちくちく」の皆さんによる布の創作小物展

#### ●わくわくおはなしフェスタ

日11月2日(土) 14:00～14:30

対幼児・小学生と保護者

内大型絵本「月ようびはなにたべる?」ペープサート「3つのねがいのたまてばこ」ほか 定20人

出演 潮風おはなしクラブ

### ■因島図書館(☎0845-22-8660)

#### ●斉藤翠石と愉快な仲間たち

日開催中～10月31日(木)

内創作書道作品の展示

#### ●島の映画館 因島座

日10月19日(土)「情婦マノン」10:30～定50人

#### ●折紙教室「星を折ってみましょう」

日11月3日(日) 10:30～12:00

## 圓鍔勝三彫刻美術館 (御調町高尾)

### ■特別展「圓鍔勝三 いのちをみつめて」

日開催中～12月8日(日)

料大人420円、高校生310円、中学生以下と70歳以上(要年齢確認)は無料

9:00～17:00(入館は16:30まで)  
月曜休館(祝日は翌日)

☎0848-76-2888

## なかた美術館 (潮見町)

### ■Collections 一俯瞰する絵画一

日開催中～令和7年3月2日(日)

料一般800円、中学・高校・大学生300円(市内学生無料)

9:00～17:30(入館は17:00まで)  
月曜休館(祝日は翌日)

☎0848-20-1218

## 本因坊秀策囲碁記念館 (因島外浦町)

### ■本因坊秀策の遺品など展示中

尾道市の名誉市民であり、江戸時代の天才棋士「本因坊秀策」が記した棋譜などを展示しています。

料大人310円、中学生以下無料

10:00～17:00(入館は16:30まで)  
火曜休館(祝日は開館)

☎0845-24-3715

対小学生以上 定15人

講師 坂田笑子さん(日本折紙協会講師) 対電話かカウンターで

### ■瀬戸田図書館(☎0845-27-1877)

#### ●絵手紙展

「私の歳時記～自分らしく輝いて～」

日開催中～10月27日(日)

対瀬戸田絵手紙教室の皆さんによる季節の絵手紙作品の展示。

#### ●秋の演奏会 音日和2024

弦楽器フォーポウ、ハーモニカ、ウクレレの演奏会。

日10月20日(日) 14:00～15:00

内出演/曲目 風奏詩/「パフ」他、セトハモ会/「銀色の道」他、ウタレレサークル「月の夜は」他 定50人

#### ●本のリサイクル市(雑誌と本)

日10月19日(土)、20日(日) 10:00～17:00(なくなり次第終了)

内保存年限の過ぎた雑誌、一般書、児童書をお譲りします。1人10冊まで。

#### ●特別整理のため休館します。

日11月12日(火)～15日(金)

## 平山郁夫美術館 (瀬戸田町沢)

### ■「三国志と中国～中国文化を巡る旅～」

日開催中～11月24日(日)

料一般1,200円、高校・大学生500円、小・中学生300円(市内小・中学生無料)

9:00～17:00(入館は16:30まで)  
無休

☎0845-27-3800

## 耕三寺博物館 (瀬戸田町瀬戸田)

### ■常設美術展(仏教・茶道・近代日本画)

日開催中

料大人1,400円、高校生・大学生1,000円、中学生以下無料(耕三寺境内見学込)

9:00～17:00(入館は16:30まで)  
無休

☎0845-27-0800

## おのみち映画資料館 (久保一丁目)

### ■常設展

日開催中

料一般520円、団体420円、中学生以下無料

10:00～18:00(入館は17:30まで)  
火曜休館(祝日は翌日)

☎0848-37-8141

■料金や申込方法の記載のないものは無料または申込不要です。

日日時期間 場場所 対対象 内内容 定定員 料料金 保保持持物物 電電子メール HPホームページ



INFO

お知らせ

## 建設工事等入札参加資格審査申請受付(令和7・8年度)

受付期間 11月1日(金)~22日(金)  
9:00~17:00※土・日・祝日を除く。  
添付書類 契約課へ提出する書類、  
県建設産業課へ提出する書類とも  
11月29日(金)必着  
■申請は原則、電子申請です。ICカードの更新手続中である等、電子申請が行えない場合のみ書面申請可。  
☎契約課(☎0848-38-9282)

## 物品購入等競争入札参加資格審査申請受付(令和7~9年度)

物品購入(印刷物、修繕を含む)、  
業務委託、賃貸借に係る競争入札  
(随意契約を含む)に参加するには、  
入札参加資格が必要です。  
受付期間 11月11日(月)~12月6日(金)  
■申請は原則、電子申請です。  
※詳細は、市HPをご確認ください。  
☎財政課(☎0848-38-9324)

## ハロウィンジャンボ宝くじ・ハロウィンジャンボミニ発売中

この宝くじの収益金は市町の明るく住みよいまちづくりに使われます。  
📅発売中~10月17日(木)  
☎(公財)広島県市町村振興協会  
(☎082-223-6545)

## 巡回パネル展「景観づくり大賞」受賞作品

広島県景観会議「景観づくり大賞」第31回受賞作品を展示します。  
📅10月21日(月)~25日(金) 13:00  
📍市役所本庁舎  
☎まちづくり推進課  
(☎0848-38-9223)

## 浄化槽はきちんと使ってきれいな水に 10月は浄化槽月間です(10/1は「浄化槽の日」)

浄化槽は、微生物の働きによって、トイレや台所から出る生活排水をきれいな水にして川や海に流すための設備です。浄化槽が水をきれいにするためには、微生物が働きやすい環境を整え、その環境を保つことが大切です。この役割を担う【保守点検】【清掃】【法定検査】の3つの維持管理を正しく行い、みんなできれいな水環境を守りましょう。(3つの維持管理は浄化槽法で浄化槽管理者に義務づけられています。)

【3つの維持管理】

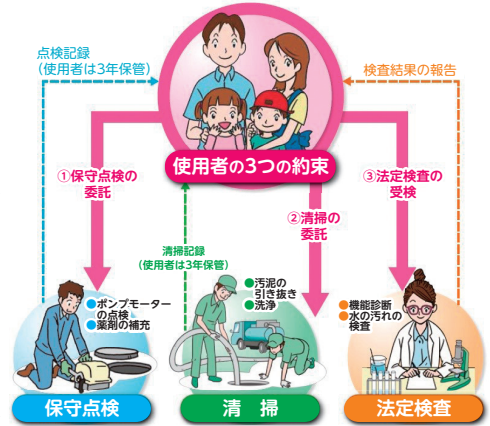

### 【法定検査について】

広島県では10人槽以下の11条検査について2方式の検査(ガイドライン検査・効率化検査)を5年周期でローテーションする検査体制を採用しています。令和6年度、尾道市はガイドライン検査(通常より詳しい検査)を実施しています。

### 【補助金制度について】

単独処理浄化槽や汲み取り便槽から環境にやさしい「合併処理浄化槽」へ転換する人のために補助金制度を設けています。詳細については、お問い合わせください。  
☎上下水道局下水道課(☎0848-29-7010)

## 令和6年度歴史的風致維持向上計画の補助金交付申請は11月29日(金)まで

歴史的風致維持向上計画の重点区域において実施している各種補助金の交付申請の受付期間は、11月29日(金)までです。補助を希望する人はお早めにご相談ください。  
対象区域 ■尾道・向島歴史的風致地区 ■瀬戸田歴史的風致地区 ※詳しくは、HPをご覧ください。

### 事業内容

- まちなみ形成事業  
歴史的資料等のある建物等の外観整備に、経費の3分の2(最大200万円)を助成
- 沿道建造物等修景事業  
1、2のいずれかに該当する建物等の外観整備に、経費の3分の2(最大20万円)を助成  
1.美装化道路に面した建物等 2.尾道市景観地区内の建物等
- 空き家再生促進事業  
建築後30年以上の空き家を改修して居住する場合、経費の3分の2(最大30万円)を助成  
※工事完了期限等の交付条件がありますので、お問い合わせください。  
☎まちづくり推進課(☎0848-38-9223)※予算がなくなり次第受付終了。



▲市HP

## 飼い主のいない猫の不妊去勢手術費補助・猫捕獲器貸出しの開始

飼い主のいない猫の繁殖による、ふん尿や鳴き声などの生活環境の悪化を防ぐとともに、不幸な猫を増やさないために、予算の範囲内で不妊去勢手術費の補助を行います。また、その際の猫の捕獲を支援するために、猫捕獲器の貸出しを始めます。

### ○不妊去勢手術費補助

市内に生息する飼い主のいない猫に対し、市内の診療施設で獣医師が行うもの補助額(1匹当たりの上限)

メス 15,000円 オス 10,000円

●市内に住所を有する2人以上で構成され、かつ、代表者を定めるグループ

・市内に本拠を置く非営利団体

※事前の申請が必要です。

### ○猫捕獲器貸出

不妊去勢手術を行うための貸出しに限る貸出期間 15日間以内

●環境政策課

(☎0848-38-9434)



■料金や申込方法の記載のないものは無料または申込不要です。

●申込方法 申込先 申込時期 申込場所 対面問い合わせ先 内容 定員 料金 持ち参物 電子メール HP ホームページ

## 令和7年 尾道市成人式

日 令和7年1月12日(日) 13:30~

場 ござかなくんスポーツパークびんご

対 平成16年(2004年)4月2日~平成17年(2005年)4月1日に生まれた人  
申 式典、記念行事(アトラクション)

### ■開催案内

対象者には11月下旬に案内としてハガキを郵送します(市内に住民登録のある人のみ)。このハガキ自体が入場券になりますので、当日お持ちください。※市内に住民登録がない人で、参加をご希望の場合は、当日会場へ直接お越しください。(「当日受付」にて受付)

### ■因島・瀬戸田地区からの送迎バスを運行します

発着場所 【因島地域】芸予文化情報センター

【瀬戸田地域】瀬戸田市民会館

発車時間 (行き)因島・瀬戸田発 12:00(予定)

(帰り)会場発 式典終了から30分後(予定)

※因島・瀬戸田地域の対象者は、案内(往復)ハガキに記載されている「バス利用のご案内」をご確認いただき、往復ハガキにてお申込みください。

●〒722-8501久保一丁目15-1 生涯学習課

(☎0848-20-7444・☎0848-37-0233)

✉shogai@city.onomichi.hiroshima.jp



## EVENT 催し



### 事業承継個別相談会を開催します

日 11月6日(水) ①13:00~

②14:30~ ③16:00~

場 市役所本庁

●事業承継について相談事・悩み事がある人、事業を譲り受けたい人

定 3組(1組/約80分)

申 商工課(☎0848-38-9182)

### 第31回にこぴんしゃん祭り

日 11月4日(月) 9:30~16:00

場 市民センターむかいしま

●ステージイベント、郷土芸能の披露や地元の特産品、加工品の販売

●向島イベント実行委員会(尾道しまなみ商工会内

☎0848-44-3005)

### グルメサミットin尾道(第37回グルメ・海の印象派-おのみち-)

日 10月26日(土)・27日(日)

場 尾道駅前東御所緑地

●グルメ・海の印象派-おのみち-実行委員会事務局(尾道商工会議所内☎0848-25-3863)

### 本通り商店街 第8回絵のまちマルシェ

ファッション雑貨、占いなど色々なお店が集まります!

日 10月の毎週日曜11:00~17:00

場 絵のまち通り商店街

●絵のまち通り商店街振興組合

✉enomachi241212@gmail.com

### 第7回わんにゃんマルシェおのみち

保護動物のチャリティイベントです。

日 10月20日(日) 10:00~15:00

場 向島洋らんセンター

●オリジナル缶バッジワークショップ、ドッグダンス、マテ選手権(参加者募集)ほか

申 間ペットマナーおのみち(高橋☎090-4106-6271)





## 第37回

# 「いのち・愛・おのみち」人権講演会・人権展

申 間 〒722-0041 防地町26-24

人権男女共同参画課

(☎0848-37-2631)

## 人権講演会

日 11月30日(土) 13:00~15:00

場 しまなみ交流館

■ 13:00~ 第43回全国中学生人権作文コンテスト  
入賞者表彰式(尾道人権擁護委員協議会)

■ 13:30~ 人権講演会「竜ちゃんのばかやろう  
~前向きな今日と後ろ向きの昨日~」

講師 広川ひかるさん(タレント)

定 690人、託児定員5人(1歳~未就学児)

※手話通訳・託児あり。

申 はがきか電子申請で

はがき(85円):裏面に「いのち・愛・おのみち参加申込、名前、電話番号、参加人数(はがき1枚につき5人まで)」を記入  
託児が必要な場合は「子どもの名前・年齢」も併せて記入し、「託児希望」と朱書き

締 11月22日(金)必着

※申込者へ、はがきやメールでの

入場整理券や案内は送付しません。



▲電子申請

## 人権展

内 人権標語・絵手紙など(市民からの応募)、園児や小中学生の作品

展示場所	日 程
みつぎ子ども図書館 (一部展示)	開催中~11月14日(木) 9:00~19:00※11/11休館。
しまなみ交流館	11月25日(月)~30日(土) 9:00~17:00※初日は13:00 から、最終日は15:30まで。※11/26休館。
人権文化センター	12月7日(土)~19日(木) 8:30~17:15※日曜休所、土曜の 開所時間は事前にお問い合わせください。
市民センター むかいしま(一部展示)	12月25日(水)~令和7年1月7日(火) 8:30~18:00※12/29~1/3休館。
芸予文化情報センター (一部展示)	令和7年1月9日(木)~15日(水) 10:00~18:00※1/14休館。
フジグラン尾道	令和7年1月21日(火)~27日(月) 9:00~21:00
瀬戸田市民会館 (一部展示)	令和7年1月31日(金)~2月5日(水) 9:00~17:00※2/3休館。

## 令和5年度 小学生人権標語コンテスト

入賞

■ 考えて いじめられている  
相手の心(高見小学校)

■ あいさついっぱい 笑顔で  
にっこり(向島中央小学校)

■ 無くそうよ いじめと差別  
自分から(三幸小学校)

申 人権男女共同参画課

(☎0848-37-2631)

## 第45回おのみち矯正展

矯正行政と受刑者の社会復帰に  
対する理解と協力を得ることを目  
的とした催しです。

日 11月2日(土) 9:30~15:30

※雨天決行。

場 尾道駅前東御所緑地

※駐車場はありません。

内 刑務所作業製品の展示・即売、白  
バイ・パトカー展示、保護猫の譲

渡会 ほか

申 間 CF尾道みどりが丘(尾道刑務支所)

☎0848-37-2417

(作業部門直通)

## 第51回消防車写生大会

参加賞もありますので、ぜひご  
参加ください。

日 11月10日(日) 9:00~12:00

※雨天中止。

※今年度よりデジタル写生大会  
はありません。

場 尾道駅前東御所緑地

備 絵具道具、クレパス、画板など

※画用紙は会場で配布。

■ 表彰式

日 12月1日(日) 10:00~

場 尾道消防防災センター

申 間 消防局予防課

(☎0848-55-9123)

## デジタルスタンプラリー 村上海賊の城跡を巡る!

スタンプを集めて応募すれば、抽選  
で40人に村上海賊グッズが当たる!

日 開催中~11月30日(土)

申 間 文化振興課

特設HP▶

(☎0848-20-7425)



## 「国際交流バスツアー」 ツアー参加者募集!

日 11月24日(日) 8:30~15:00

場 みよし風土記の丘ほか(集合場所:  
市役所本庁、尾道駅前)

内 外国の人と一緒に、資料館見学や  
勾玉作り、三次ワイナリーで食事  
を楽しむ日帰りバスツアー。

定 20人

締 10月31日(木)

市HP▶

申 電話かメールで

申 間 尾道市国際交流推進協議会(秘書  
広報課内☎0848-38-9395)

☎koho@city.onomichi.hiroshima.jp



## 帰ってきた!!造船鉄工祭2024

普段見ることのできない工場内を1日限定で特別開放!

📅10月20日(日) 10:00~15:00

📍因島鉄工業団地内

🚗駐車場:重井中学校

🏭工場内で実際にモノづくりができるワークショップが大集合! マルシェも出店します。

※詳しい内容は造船鉄工祭HPをご参照ください。



▲造船鉄工祭HP

📞造船鉄工祭実行委員会

(☎0845-24-3571)

## 尾道市立大学大学祭「翠郷祭」

昨年度と同様、完全対面形式で実施します。一般の人の入構も可能です。

📅11月3日(祝) 10:00~18:00

🏪飲食物等の出店、作品展示、お笑い芸人「ZAZY」「ザ・パンチ」「フロントライン」出演 ほか

※出演者の事情等により、やむを得ず変更・中止となる場合があります。詳細は本学HPをご確認ください。

📍尾道市立大学翠郷祭実行委員会

(☎0848-22-8382)

🌐<https://www.onomichi-u.ac.jp/>

LECTURE etc...

教室・講座

## 人と家の終活セミナー

📅11月27日(水)

講演会 13:30~15:00

無料相談会 15:00~17:00

📍みつぎいこい会館

🏠相続登記義務化を中心に、相続や終活をテーマにしたセミナー。

講師 司法書士 甲電話で

📍北部地域包括支援センター

(☎0848-76-2495)

## さすが会~男の料理教室~

📅11月20日(水) 10:00~13:00

📍御調保健福祉センター

## スマホ体験教室開催

📱スマホを持っていない人やスマホを持っているが、操作がよく分からない人

📱基本的な操作方法やLINEなどSNSアプリの使用方法など

※1人に1台、体験機を貸し出します。

日程	場所	申込先
11月11日(月) 13:30~15:00	市民センターむかいしま	向島支所しまおこし課 (☎0848-44-0110)
12日(火) 10:30~12:00	因島総合支所	因島総合支所民生生活課 (☎0845-26-6200)
12日(火) 14:00~15:30	瀬戸田市民会館	瀬戸田支所住民福祉課 (☎0845-27-2211)
13日(水) 10:30~12:00 14:00~15:30	市役所本庁	情報システム課 (☎0848-38-9308)
15日(金) 13:30~15:00	みつぎいこい会館	御調支所まちおこし課 (☎0848-76-2111)

📍各会場20人(人数が少ないと中止となる可能性あり。)

講師 ソフトバンク(株) 甲電話か電子申請で

📞情報システム課(☎0848-38-9308)

電子申請▶



📱おおむね65歳以上の男性

📱男性のみの料理教室

📍15人程度 講師 管理栄養士

📍料500円程度(予定)

📍持米1合、エプロン、三角巾、手拭きタオル 甲電話で 乙11月6日(水)

📍北部地域包括支援センター

(☎0848-76-2495)

## 尾道市立大学経済情報学部講演会「為替レートと日本経済の構造変化」

📅10月25日(金) 14:50~16:20

📍尾道市立大学

※駐車場には限りがあります。

講師 豊田利久さん(神戸大学名誉教授、広島修道大学名誉教授)

📍尾道市立大学経済情報学部(地域総合センター内)

☎0848-22-8311(代)

RECRUIT etc...

募集

## 令和7年国勢調査の調査員を募集します

令和7年10月1日、全国一斉に国勢調査が実施されるにあたり、「国勢調査員」として各世帯への調

査票の配付・回収などの業務に従事する人を募集します。

詳細は市HPと「国勢調査2025キャンペーンサイト」をご覧ください。

📱市内在住20歳以上で、税務・警察・選挙に直接関係のない人、秘密保持のできる人 など

※簡単な面接を予定しています。まずはご連絡ください。

📍政策企画課

(☎0848-38-9314)



▲市HP

## 自衛官募集

■募集種目 自衛官候補生

📱18歳以上33歳未満の者(32歳の者は、採用予定月の末日現在、33歳に達していない者)

受付期間 10月31日(木)~

11月26日(火)必着

試験日 Web試験

11月27日(水)・28日(木)

自衛隊広島地方協力本部HP▲

※いずれか1日を指定。

身体検査・面接 12月1日(日)

📍自衛隊広島地方協力本部尾道出張所(☎0848-22-6942)

📧[hq1-hiroshima@pco.mod.go.jp](mailto:hq1-hiroshima@pco.mod.go.jp)



■料金や申込方法の記載のないものは無料または申込不要です。  
📅日時期間 📍場所 📞電話 📧Eメール 📱HP  
📍申込方法 申込先 問い合わせ先 内容 定員 料金 フォックス 持ち参物 電子メール HP ホームページ



## 令和6年度医師確保奨学金 奨学生募集

① 次のいずれかに該当し、医師として市の公立病院で従事する意思を有する人

② 大学の医学を履修する課程に在学する人

③ 研修医として病院で医療を実地で研修している人

受付期間 11月1日(金)～29日(金)必着  
貸付金額 月額20万円以内

※市の公立病院で医師として勤務した場合、期間に応じて奨学金の返還を全部か一部免除します。

定 4人※面接あり。

申 市HPの申請書類を郵送か持参で

申 問 〒722-0017門田町22-5

健康推進課

(☎0848-24-1961)

## 尾道市立市民病院の職員を募集します！

試験職種	採用予定人数	受験資格	受付期間	試験日
A. 看護師	合わせて5人程度	保健師助産師看護師法による看護師免許を有する人又は令和6年度実施の国家試験で免許取得見込みの人	受付中～11月1日(金)	11月16日(土)
B. 専門・認定看護師		保健師助産師看護師法による看護師免許を有する人で、次のいずれかに該当する人 (1) 日本看護協会の専門看護師制度において、専門看護師として認定登録されている人 (2) 日本看護協会の認定看護師制度において、認定看護師として認定登録されている人		
F. 病院事務	1人	病院の医事業務(入院算定業務等)の経験を3年以上有する者	受付中～11月1日(金)	一次試験 11月16日(土) 最終試験 12月7日(土)

申 問 尾道市病院事業局試験委員会

(尾道市立市民病院総務人事課内 ☎0848-47-1155(代))

申 問 <https://www.onomichi-hospital.jp/>

## 市営住宅入居者募集

申込期間: 10月21日(月)～23日(水) 抽選日: 11月6日(水)

国 圖 市営住宅管理センター (☎0848-21-1266)

[申込のしおり(市営住宅入居者募集案内)※]やHPをご確認のうえ、お申込ください。(入居の資格あり。)

※市営住宅管理センター、まちづくり推進課、各支所で配布していますが、希望者には郵送でお送りしますので連絡ください。

	公営住宅					改良住宅					特定公共賃貸住宅												
	住宅名(所在地)	戸数	間取り	単身入居	家賃	住宅名(所在地)	戸数	間取り	単身入居	家賃	住宅名(所在地)	戸数	間取り	単身入居	家賃								
公 営 住 宅	栗原みどりが丘No.1 (栗原町)	1	3DK	×	18,700円～36,700円	公 営 住 宅	神西 (御調町神)	2	3LDK	○	24,700円～48,500円	改 良 住 宅	天女が浜No.1 (向東町)	1	3DK	×	14,100円～27,800円	特 定 公 共 賃 貸 住 宅	天女が浜No.2 (向東町)	1	3DK	×	14,100円～27,800円
	三美園No.1 (美ノ郷町三成)	1	2DK	○	8,300円～15,600円		向浜A-2 (因島三庄町)	1	3LDK	○	17,700円～34,800円		向浜B-1 (因島三庄町)	1	3LDK	○	19,900円～39,100円		才の奥No.1 (御調町市)	1	3LDK	×	44,000円～62,000円
	三美園No.2 (美ノ郷町三成)	2	2DK	○	8,500円～15,900円		向浜B-2 (因島三庄町)	1	3LDK	○	18,700円～36,800円		向浜C (因島三庄町)	1	2LDK	○	22,300円～43,800円		本西 (御調町本)	2	3LDK	×	44,000円～62,000円
	幸ヶ丘No.1 (栗原町)	1	3DK	○	9,900円～18,500円		甲田No.3 (因島三庄町)	1	3DK	○	15,300円～30,000円		林No.3 (瀬戸田町林)	1	2DK	○	16,100円～31,500円						
	幸ヶ丘No.2 (栗原町)	2	3DK	○	10,100円～19,200円		新高山No.1 (新高山二丁目)	1	3DK	○	11,700円～15,400円												
	福地浜 (福地町)	1	3DK	○	9,800円～14,700円		新高山No.2 (新高山二丁目)	1	3DK	○	11,900円～15,700円												
	のぞみが浜No.1 (古浜町)	1	3DK	×	15,500円～30,500円																		
	のぞみが浜No.2 (古浜町)	1	3DK	×	15,800円～31,000円																		
	東新涯No.3 (高須町)	1	3LDK	×	26,600円～52,300円																		
	大蔵 (御調町大蔵)	1	3DK	○	24,000円～47,100円																		
	貝ヶ原A (御調町貝ヶ原)	1	2LDK	○	17,600円～34,600円																		
	中央 (御調町市)	1	3DK	○	16,400円～32,300円																		
	杉谷 (御調町貝ヶ原)	1	3LDK	○	22,200円～43,700円																		

※「東新涯No.3」、「向浜C」はエレベーター設備あり。

# 相談

内 容	日 時	場 所	申込・問い合わせ先
<b>弁護士相談[要予約]</b> (法律相談全般) ※受付は10月17日(木)から。 ※相談時間は20分。	11月5日(火) 13:00~15:00	尾道市役所	秘書広報課 ☎0848-38-9395
	11月6日(水) 13:00~16:00	向島支所	
	11月15日(金) 13:00~15:00	尾道市役所	
<b>司法書士相談[要予約]</b> (土地・建物の登記ほか) ※相談時間は30分。	11月12日(火) 13:00~16:00	向島支所	すでに弁護士に相談中のもの、 書面の作成やチェックについて の相談などは対象外です。また、 相談は1回限りで、繰り返し相 談することはできません。
	11月18日(月) 13:00~16:00	尾道市役所	
	11月20日(水) 13:00~16:00	因島総合支所	
<b>行政相談</b> (国等に対する意見ほか。行政相談委員が対応)	11月7日(木) 13:00~16:00	因島総合支所	
	11月11日(月) 13:00~16:00	尾道市役所/向島支所	
<b>弁護士法律相談[要予約]</b> ※利用には収入などの条件あり。 ※相談日の一週間前の10:00から予約受付。	10月23日(水) 10:00~15:30	広島地方裁判所 尾道支部内(新浜一丁目)	広島弁護士会尾道地区会 ☎0848-22-4237
	11月13日(水) 10:00~15:30		
<b>行政書士無料相談会</b> (相続・遺言・農地法その他許認可手続き)	11月8日(金) 10:00~15:00	みつぎいこい会館	広島県行政書士会尾道支部 ☎0848-29-6514
	11月15日(金) 10:00~15:00	因島市民会館	
<b>はらだ空き家バンク「空き家相談会」</b> ※対象地域:原田町	10月20日(日) 10:00~12:00	原田芸術文化交流館やまさら (原田町梶山田66)	NPO法人原田芸術文化交流館 ☎0848-51-6700
	11月17日(日) 10:00~12:00		
<b>税理士による税の無料相談会</b> (所得税・消費税・相続税・贈与税・年末調整などの相談)	11月16日(土) 10:00~16:00	ペイタウン尾道組合会館	中国税理士会尾道支部 ☎0848-22-7451 ※事前予約不要。
<b>人権相談</b> (差別などの人権問題ほか。人権擁護委員が対応)	10月17日(木) 13:00~16:00	向島支所	人権男女共同参画課 ☎0848-37-2631(※)
	10月22日(火) 13:00~16:00	瀬戸田支所	
	10月28日(月) 13:00~16:00	尾道市役所	
<b>くらしサポートセンター尾道</b> (働きたくても働けない、経済面等で生活に困っているほか。)	月~金曜(祝日を除く) 9:00~16:00	総合福祉センター	くらしサポートセンター尾道 ☎0848-21-0322
<b>子育て世代包括支援センター「ばかばか」</b> [来所相談要予約](妊娠・出産・子育て)	月~金曜、第4日曜(祝日を除く) 8:30~17:15	総合福祉センター	健康推進課 ☎0848-36-5003
<b>福祉まるごと相談</b> (複雑で多くの問題を抱えている)	月~金曜(祝日を除く) 9:00~17:00	総合福祉センター	福祉まるごと相談窓口 ☎0848-22-3499
<b>ひきこもり支援ステーション みらサポ</b> (ひきこもりに関する相談対応)	月~金曜(祝日を除く) 9:00~17:00	総合福祉センター	ひきこもり支援ステーション みらサポ ☎0848-22-2010
<b>青少年相談室</b> ※来所相談可。 (子どもの非行・学業・感情・家庭・いじめ)	月~金曜(祝日を除く) 9:00~15:30	青少年センター (おのみち生涯学習センター内)	青少年センター ☎0848-37-9459
<b>夜間納付相談「要予約」</b> (市税・保険料) ※毎月第3木曜日(祝日を除く)	11月21日(木) 17:15~20:00	尾道市役所	収納課 ☎0848-38-9210
<b>年金相談</b> (公的年金制度全般)[要予約] ※予約締切時間は、希望日の前日 (土・日・祝日を除く)の12:00まで。	火・木曜(祝日を除く)10:00~15:30	尾道市役所	三原年金事務所 ☎0848-63-4111
	月曜(祝日を除く)10:00~15:30	因島総合福祉保健センター	
	金曜(祝日を除く)10:00~15:30	向島支所	
<b>消費生活相談</b> (電話相談可) (契約に関するトラブル・多重債務ほか)	月~金曜(祝日を除く) 9:00~12:00、13:00~17:00	尾道市役所	尾道市消費生活センター ☎0848-37-4848
<b>尾道しごと館[予約優先]</b> (仕事や就職に不安や悩みを持つ人の 相談窓口) ※電話相談、オンライン相談可。	10月17日(木) 16:30~19:20	尾道市役所	商工課 ☎0848-38-9183
	11月7日(木) 13:30~16:20		
	10月16日(水) 10:30~12:20	因島総合支所	しまおこし課 ☎0845-26-6212
	11月20日(水) 10:30~12:20		
<b>因島一日職業相談会</b> ※事前にお問い合わせください。	10月16日(水) 10:00~14:00	因島総合支所	ハローワーク尾道 ☎0848-23-8609
	11月20日(水) 10:00~14:00		
<b>就職支援セミナー</b> (応募書類作成・面接対策・実践コースなど)	月2回(お問い合わせください)	ハローワーク尾道	
	月1回(お問い合わせください)	因島総合支所	

※人権相談については、広島法務局尾道支局(☎0848-0123-2883)でも相談できます。  
◆総合福祉センターにおいては、各種相談を行っています。

就職相談



## 市役所職員をかたる還付金詐欺に注意！

### ！ アドバイス

相談者には、市役所の職員が還付金手続きのためにATMの操作を指示するようなことは絶対にないことを伝え、ATMでの操作を指示し、還付金受け取りの手続きと誤信させて相手の口座へお金を送金させる還付金詐欺の手口であることを説明しました。

- ◆心当たりがあっても指示されたとおりに行動せずいったん電話を切り、市役所の担当部署や消費生活センターにご相談ください。
- ◆保険料だけではなく、定額減税や医療費の払い戻しでも同様の事例が報告されています。
- ◆電話で口座番号や暗証番号を絶対に伝えないようにしてください。
- ◆市役所職員をかたる電話の後、金融機関の担当者をかたる電話がかかってくるなど、複数の人物が登場する勧誘も見られます。
- ◆不審な電話があったら、すぐに最寄りの警察や消費生活センターにご相談ください。

■消費生活に関するトラブル等について、気軽にご相談ください

☎尾道市消費生活センター(商工課内) ☎0848-37-4848

### ? 相談内容

「介護保険料の還付金がある。還付金受け取りのためにショッピングセンターのATMに行くように。」と市役所職員を名乗る電話がかかってきた。詐欺ではないか。

**【救急電話相談】病院へ行く？救急車を呼ぶ？** 迷ったときは以下の「短縮ダイヤル」に相談してください。  
24時間365日対応

休日・夜間のこどもの症状の相談は

**【救急相談センター】 ☎#7119**

**【こども救急電話相談】 ☎#8000**

緊急時は、**迷わず119番へ！**

※【#7119】につながらないときは  
☎082-246-2000。

平日:19:00~翌8:00 休日、年末年始:17:00~翌8:00  
※【#8000】につながらないときは☎082-555-8870。

## + 休日当番医

※内科系・小児科系・外科では、昼食時間などによりお待たせする場合があります。  
※変更になることがありますので、尾道市消防局(☎0848-55-9120)または当番医へ受診前(但し、診療時間内)に電話でご確認ください。  
※毎日(土・日・祝日を含む)20:00~23:00は夜間救急診療所で診療しています。急なけがや病気の際はご利用ください。

## + 休日当番薬局

休日も当番で処方箋を取り扱っています。  
尾道薬剤師会(☎http://ono-yaku.net/)の「休日当番薬局」からご確認ください。  
\*当番薬局以外でも処方箋を取り扱っている薬局があります。

### 尾道地区

※市外局番「0848」

**尾道市医師会《内科系・小児科系・外科》** ※各当番医の休憩時間・留意事項は、尾道市医師会HPからご確認ください。  
診療時間 9:00~17:00(時間厳守)

月日	内科系	小児科系	外科
10月20日	原田内科クリニック 高須 ☎56-1323	小松クリニック(小内) 栗原 ☎22-8855	住元整形外科医院 栗原西2 ☎22-3800
27日	藤田内科医院 長江1 ☎20-7133	ささき小児科医院(小内) 西御所 ☎22-4083	得本医院 向島 ☎45-0555
11月3日	大田垣医院 向島 ☎44-0660	土本ファミリークリニック(小) 向島 ☎44-0246	上野整形外科 高須 ☎46-0080
4日	諫見内科眼科医院 久保1 ☎37-5805	おぐら小児科(小内) 高須 ☎20-2370	正岡外科胃腸科医院 栗原西1 ☎23-5255
10日	弘田内科クリニック 栗原西2 ☎20-1266	向島小児科外科クリニック(小・外) 向島 ☎44-7881	くさか整形外科 美ノ郷 ☎48-4870

### 尾道市歯科医師会《歯科》

診療時間 9:00~13:00(時間厳守)

月日	歯科
10月20日	はしづか歯科医院 新浜2 ☎24-3355
27日	ふみのデンタルクリニック 東尾道 ☎36-6165
11月3日	古川歯科医院 美ノ郷 ☎48-2666
4日	三藤歯科医院 門田 ☎23-5533
10日	ほていや歯科 新高山2 ☎56-0821

### 瀬戸田地区

診療時間 9:00~17:00(時間厳守)  
※市外局番「0845」

月日	医療機関
10月20日、11月3日・4日	瀬戸田診療所 ☎27-2161
10月27日	児玉医院 ☎27-0833
11月10日	永井医院 ☎27-0020

### 因島地区

診療時間 9:00~15:30  
※市外局番「0845」(時間厳守)

因島医師会病院(因島中庄町)がすべての休日に対応します。  
☎24-1210

# まちづくり

やさしさが  
つながる  
Series 82

## 地域の伝統行事の復活！ 岩子島地区会



### 伝統行事を未来に継承

地域の伝統行事であり、尾道市の民俗文化財に指定されている岩子島管絃祭が、コロナ禍による中断期間を経て、5年ぶりに開催されました。

開催にあたっては、岩子島地区会、岩子島民俗伝統保存会をはじめとした地域の方々が、地域の伝統行事を次の世代に継承し地域の活性化を図るため尽力されました。

今回は、岩子島の地域のこうした取組について岩子島地区会の会長にお話を伺いました。

### ●開催までの取組

管絃祭の開催に当たっては、行事用備品の修繕や調達といったものから、船の手配、駐車場の警備等を担うスタッフの手配、マルシェ(出店)やキッズダンスなどのアトラクションの出演依頼、海上保安庁や警察等への届出など事務的なことまで、しなければならないことがたくさんありました。行事の中断期間が長く、経験が少ないスタッフが多かったことから、詳細な手順書を新たに作成して共有するとともに、事前に予行演習をするといった工夫を行い、この行事を事故がないように進めることができるよう努めました。

### ●地域のつながりの継承

地元の住民以外にも、マルシェやキッズダンスなど老若男女、多くの方に参加いただき、子ども時代に神輿で参加した人が、久しぶりに雅楽の演奏で参加してくれたり、地域の行事を継承していく手ごたえも感じました。

参加した方の協力もあり、ゴミなどが会場内に残らず、後片付けがスムーズにできたことや、事前の地道な声掛けにより、若い世代に関心を持ってもらい、行事運営への参加といった行動にもつながったことなど、大きな成果がありました。



### ●持続可能な青い空と海の岩子島を！

岩子島には、海、山といった四季折々の自然が身近にあり、向島大橋を渡って買い物や医療機関にいけるなど生活面における利点もあります。

私たちの子や孫の世代に、こうした「ふるさと」のよさを伝えていくことで、いつか彼ら彼女らが地域を守ってくれる存在となることを確信しています。

これからも、岩子島の貴重な資源を守りつつ、地域の内外に「ふるさと」岩子島の魅力を発信することで、住む人がこれからも元気に活躍できるよう、また、岩子島のファンを増やし、地域を維持していきたいと思います。



まちづくりの主役は、市民一人ひとりです。一人一人の想いを実現するために、まずは出発点となる身近な地域コミュニティや市民活動へ参加してみませんか。

関政策企画課

(☎0848-38-9435)