図書館の催し

■中央図書館（☎0848-37-4946）

●「火曜名画座」
日10月22日㈫「百万長者と結婚する方法」、11月12日㈫「萌の朱雀」いずれも18:00～　定各回40人

●ぬいぐるみおとまり会
ぬいぐるみが図書館の仕事を体験します。体験の様子を写真に撮り、アルバムにしてお渡しします。
日11月17日㈰～24日㈰
対図書館利用者カードお持ちの３歳～
定６人（初めての人優先）
申10月11日㈮～18日㈮にカウンターで

●こども上映会
日10月26日㈰ 10:30～12:00
内「すみっコぐらし　ツギハギ工場のふしぎなコ」（70分）　定70人

■みつぎ子ども図書館（☎0848-76-3111）

●御調西小学校児童作品展
日開催中～10月20日㈰

●「森の風」オカリナコンサート
日10月19日㈯ 15:00～

■向島子ども図書館（☎0848-44-0114）

●秋のサークル展「絵本の世界を楽しむ」
日開催中～11月10日㈰
内手作りサークル「ちくちく」の皆さんによる布の創作小物展

●わくわくおはなしフェスタ
日11月２日㈯ 14:00～14:30
対幼児・小学生と保護者
内大型絵本「月ようびはなにたべる？」ペープサート「３つのねがいのたまてばこ」ほか　定20人
出演　潮風おはなしクラブ

■因島図書館（☎0845-22-8660）

●斉藤翠石と愉快な仲間たち
日開催中～10月31日㈭
内創作書道作品の展示

●島の映画館　因島座
日10月19日㈯「情婦マノン」10:30～
定50人

●折紙教室「星を折ってみましょう」
日11月３日㈰ 10:30～12:00
対小学生以上　定15人
講師　坂田笑子さん（日本折紙協会講師）　申電話かカウンターで

■瀬戸田図書館（☎0845-27-1877）

●絵手紙展
「私の歳時記～自分らしく輝いて～」
日開催中～10月27日㈰
対瀬戸田絵手紙教室の皆さんによる季節の絵手紙作品の展示。

●秋の演奏会　音日和2024
弦楽器フォーボゥ、ハーモニカ、ウクレレの演奏会。
日10月20日㈰ 14:00～15:00
内出演／曲目　風奏詩／「パフ」他、セトハモ会／「銀色の道」他、ウタレレサークル「月の夜は」他　定50人

●本のリサイクル市（雑誌と本）
日10月19日㈯、20日㈰ 10:00～17:00（なくなり次第終了）
内保存年限の過ぎた雑誌、一般書、児童書をお譲りします。1人10冊まで。

●特別整理のため休館します。
日11月12日㈫～15日㈮

尾道市立美術館（西土堂町）

■特別展「坂道を歩く　小林和作と中川一政」
日開催中～11月10日㈰
料一般800円、学生550円、中学生以下と70歳以上（要年齢確認）は無料
9:00～17:00（入館は16:30まで）
月曜休館（祝日は翌日）
☎0848-23-2281

圓鍔勝三彫刻美術館（御調町高尾）

■特別展「圓鍔勝三　いのちをみつめて」
日開催中～12月８日㈰
料大人420円、高校生310円、中学生以下と70歳以上（要年齢確認）は無料
9:00～17:00（入館は16:30まで）
月曜休館（祝日は翌日）
☎0848-76-2888

平山郁夫美術館（瀬戸田町沢）

■「三国志と中国～中国文化を巡る旅～」
日開催中～11月24日㈰
料一般1,200円、高校・大学生500円、小・中学生300円（市内小・中学生無料）
9:00～17:00（入館は16:30まで）
無休
☎0845-27-3800

尾道市立大学美術館（久保三丁目）

■In Focus 15 ―卒業生の現在―
本学を卒業・修了し、各分野で活躍している新進作家、大場真美（日本画）・大島愛（油画）・平林美咲（デザイン）の３人を紹介します。
日10月19日㈯～11月24日㈰
10:00～18:00
水・木曜休館（祝日は開館）
☎0848-20-7831

なかた美術館（潮見町）

■Collections ―俯瞰する絵画―
日開催中～令和７年３月２日㈰
料一般800円、中学・高校・大学生300円（市内学生無料）
9:00～17:30（入館は17:00まで）
月曜休館（祝日は翌日）
☎0848-20-1218

耕三寺博物館（瀬戸田町瀬戸田）

■常設美術展（仏教・茶道・近代日本画）
日開催中
料大人1,400円、高校生・大学生1,000円、中学生以下無料（耕三寺境内見学込）
9:00～17:00（入館は16:30まで）
無休
☎0845-27-0800

尾道商業会議所記念館（土堂一丁目）

■第46回企画展示　尾道みやげ風土記～名産・物産のいまむかし～
古くからの観光地である尾道で、豊富に生み出されてきた「尾道みやげ」の今昔を紹介します。
日開催中～10月23日㈬
10:00～18:00
木曜休館（祝日は開館）
☎0848-20-0400

本因坊秀策囲碁記念館（因島外浦町）

■本因坊秀策の遺品など展示中
尾道市の名誉市民であり、江戸時代の天才棋士「本因坊秀策」が記した棋譜などを展示しています。
料大人310円、中学生以下無料
10:00～17:00（入館は16:30まで）
火曜休館（祝日は開館）
☎0845-24-3715

おのみち映画資料館（久保一丁目）

■常設展
日開催中
料一般520円、団体420円、中学生以下無料
10:00～18:00（入館は17:30まで）
火曜休館（祝日は翌日）
☎0848-37-8141

■料金や申込方法の記載のないものは無料または申込不要です。
日日時・期間　場場所　対対象　内内容　定定員　料料金　持持参物　締締切
申申込方法・申込先　問問い合わせ先　☎電話　FAXファクス　✉電子メール　HPホームページ

情報アラカルト

催し・募集など

INFO お知らせ

建設工事等入札参加資格審査申請受付（令和７・８年度）

受付期間　11月1日㈮～22日㈮
9:00～17:00※土・日・祝日を除く。
添付書類　契約課へ提出する書類、県建設産業課へ提出する書類とも11月29日㈮必着
■申請は原則、電子申請です。ICカードの更新手続中である等、電子申請が行えない場合のみ書面申請可。
問契約課（☎0848－38－9282）

物品購入等競争入札参加資格審査申請受付（令和７～９年度）

物品購入（印刷物、修繕を含む）、業務委託、賃貸借に係る競争入札（随意契約を含む）に参加するには、入札参加資格が必要です。
受付期間　11月11日㈪～12月６日㈮
■申請は原則、電子申請です。
※詳細は、市HPをご確認ください。
問財政課（☎0848－38－9324）

ハロウィンジャンボ宝くじ・ハロウィンジャンボミニ発売中

この宝くじの収益金は市町の明るく住みよいまちづくりに使われます。
日発売中～10月17日㈭
問（公財）広島県市町村振興協会（☎082－223－6545）

巡回パネル展「景観づくり大賞」受賞作品

広島県景観会議「景観づくり大賞」第31回受賞作品を展示します。
日10月21日㈪～25日㈮ 13:00
場市役所本庁舎
問まちづくり推進課（☎0848－38－9223）

浄化槽はきちんと使ってきれいな水に 10月は浄化槽月間です（10/1は「浄化槽の日」）

浄化槽は、微生物の働きによって、トイレや台所から出る生活排水をきれいな水にして川や海に流すための設備です。浄化槽が水をきれいにするためには、微生物が働きやすい環境を整え、その環境を保つことが大切です。この役割を担う【保守点検】【清掃】【法定検査】の３つの維持管理を正しく行い、みんなできれいな水環境を守りましょう。（３つの維持管理は浄化槽法で浄化槽管理者に義務づけられています。）

【３つの維持管理】

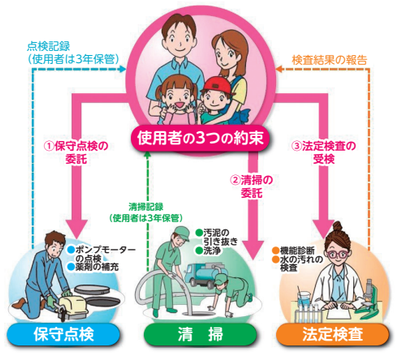

【法定検査について】
広島県では10人槽以下の11条検査について２方式の検査（ガイドライン検査・効率化検査）を５年周期でローテーションする検査体制を採用しています。令和６年度、尾道市はガイドライン検査（通常より詳しい検査）を実施しています。
【補助金制度について】
単独処理浄化槽や汲み取り便槽から環境にやさしい「合併処理浄化槽」へ転換する人のために補助金制度を設けています。詳細については、お問い合わせください。
問上下水道局下水道課（☎0848－29－7010）

令和6年度歴史的風致維持向上計画の補助金交付申請は11月29日㈮まで

歴史的風致維持向上計画の重点区域において実施している各種補助金の交付申請の受付期間は、11月29日㈮までです。補助を希望する人はお早めにご相談ください。

対象区域　■尾道・向島歴史的風致地区
　　■瀬戸田歴史的風致地区　　※詳しくは、HPをご覧ください。

事業内容
●まちなみ形成事業
歴史的資料等のある建物等の外観整備に、経費の３分の２（最大200万円）を助成
●沿道建造物等修景事業
１、２のいずれかに該当する建物等の外観整備に、経費の３分の２（最大20万円）を助成
１.美装化道路に面した建物等　２.尾道市景観地区内の建物等
●空き家再生促進事業
建築後30年以上の空き家を改修して居住する場合、経費の３分の２（最大30万円）を助成
※工事完了期限等の交付条件がありますので、お問い合わせください。
▲市HP
申問まちづくり推進課（☎0848－38－9223）※予算がなくなり次第受付終了。