

証明発行手数料のキャッシュレス決済が4支所でできます

令和2年度に本庁の市民課及び収納課に導入し、住民票及び戸籍簿本その他税証明等の発行に係る手数料の納入を行っているキャッシュレス決済端末について、4支所に追加導入します。

【新しく設置する場所】御調支所まちおこし課 向島支所しまおこし課 因島総合支所市民生活課 瀬戸田支所住民福祉課 【開始日】令和6年9月2日(月)

【決済の種類】クレジットカード/デビット/プリペイド Visa・Mastercard・JCB・American Express・ダイナース・DISCOVER・銀聯 電子マネー 交通系電子マネー(全国相互利用)・iD・楽天Edy・WAON・nanaco・PiTaPa・QUICPay+コード決済 楽天ペイ・d払い・PayPay・メルペイ・au PAY・ゆうちょPay(銀行Pay)・こいPay Alipay・WeChat Pay・銀聯QR ※上記は順次お取り扱いできるようになります。

廃棄物(ごみ)の野外焼却は、法律で原則禁止されています

煙や悪臭、灰などにより近隣に迷惑となるばかりではなく、ダイオキシン類などの有害物質の発生の原因になります。また、不十分な消火などによる火災発生の恐れもあります。

農業や祭事など例外として認められている焼却であっても、周辺に影響が及ばないよう配慮が必要です。

できる限り農業の草なども焼却せず、燃やせるごみの日に少量(2袋)ずつ、ごみステーションに出しましょう。

環境政策課 (0848-38-9434)

給与支払者向け「年調減税事務に関する説明会」

令和6年分の所得税について、定額減税が実施されています。給与支払者は、年末調整の際に、対象者の年調所得税額から一定の金額を控除する年調減税事務を行う必要があります。

11月14日(木)、21日(木) 14:00~15:00

尾道税務署

給与支払者

年調減税事務の概要(年末調整の概要を含む)、質疑応答 30分

税務署総合窓口か電話で

尾道税務署 (0848-22-2181)



定額減税特設サイト

令和6年秋の火災予防運動

防火標語「守りたい 未来があるから 火の用心」

11月9日(土)~15日(金)は、秋の火災予防運動です。「住宅防火 いのちを守る 10のポイント」を守って、火災を防ぎましょう。

住宅防火 いのちを守る 10のポイント. Includes 4 habits (habit 1: no smoking in bed, habit 2: no gas stoves, habit 3: no candles, habit 4: no loose outlets), 6 countermeasures (countermeasure 1: fire sensors, countermeasure 2: fire alarmers, countermeasure 3: fire extinguishers, countermeasure 4: fire drills, countermeasure 5: escape routes, countermeasure 6: fire drills).

手話通訳者が窓口でお手伝いします

10月15日(火)、11月19日(火) 9:00~12:00 手話通訳が必要な人は社会福祉課窓口へお越しください。市役所本庁での手続きなどをお手伝いします。 ※来庁時間が分かる場合は事前にお知らせください。 社会福祉課 (0848-38-9125) (0848-38-9206) s-fukusi@city.onomichi.hiroshima.jp

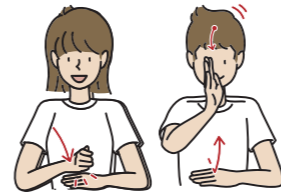

日曜にも受け取れます マイナンバーカード

マイナンバーカード(個人番号カード)の交付案内が届いた人 11月3日(日) 8:30~12:00 次は11月24日(日)です。 本庁市民課のみ ※市民課以外の各支所が交付場所になっている人は、交付日の4日前までに交付場所変更の連絡をしてください。 マイナンバーカード交付通知書 兼照会書(交付案内に同封) ・本人確認書類(交付案内参照) ・通知カード(回収します) ・住民基本台帳カード(回収します) 市民課 (0848-38-9166)



金曜は午後7時まで市民課関係窓口を時間延長します

本庁市民課 因島総合支所市民生活課 各種証明書(戸籍・住民票・印鑑証明・所得証明)の発行、パスポートの受け取りなど ※住所変更、パスポートの申請はできません。 市民課 (0848-38-9102) 因島総合支所市民生活課 (0845-26-6208) ※所得に関する証明については、事前に担当課へご確認ください。 収納課 (0848-38-9172) 因島瀬戸田市民税係 (0845-26-6227)

清掃

10月は「食品ロス削減月間」、10月30日は「食品ロス削減の日」です。 尾道市クリーンセンター (0848-48-2900) 衛生施設センター【持込】・清掃事務所【収集】 因島地区(原・洲江含む) 南部清掃事務所 (0845-24-0432) 瀬戸田地区 南部清掃事務所瀬戸田分所 (0845-27-0454)

10月の「休日」ごみ持込受付(対象は家庭ごみです。)

Table with 3 columns: Date, Location, Time. 26日(土) 御調清掃センター 8:30~11:00. 27日(日) 尾道市クリーンセンター 8:30~12:00. 南部清掃事務所 8:30~12:00. 瀬戸田名荷埋立処分地

※休日のごみ持込が多くなっており、大変混雑しています。 ・大量に持ち込みされる場合は、平日にお願いします。 ・必ず分別をして、分別ごとに下ろしやすいようにして持ち込みしてください。 ・持込の際は危険ですので場内での徐行をお願いします。 ※向島クリーンセンター・因島リサイクルセンターは、休日の持込受付はありません。

11月4日「振替休日」のごみ収集

月・木曜日が「もやせるごみの収集地域」のみ収集します。 ※もやせるごみ以外の収集はお休みです。

エコレンジャー. Includes information about賞味期限 (Best Before Date) and消費期限 (Expiration Date) for snacks like potato chips and juice.

環境資源リサイクルセンター

(0848-48-2212) 10:00~16:30/月・木・祝日休館

Table with 2 columns: Date/Time, Event. 10/16(水) 13:30~14:30 EMボカシ講習会 2人 米1kg. 10/20(日) 13:30~ 卓上糸ノコ使用講習会 1人 300円. 10/20(日) ~10月20日は、ひとまわり、ふたまわり、リサイクルの日~ リサイクルの日記念「アクセサリーの売り出し」

11月の出張販売

Table with 2 columns: Date/Time, Location. 11/12(火) 10:30~14:00 因島総合支所1階デッキ. 11/13(水) 10:30~14:00 瀬戸田市民会館前駐車場. 11/15(金) 10:00~14:00 道の駅クロスロードみつぎ. 11/16(土) 10:00~14:00 市民センターむかいしま. 急な休館やイベント情報などを発信しています。 https://www.facebook.com/onomichi.recycle

料金や申込方法の記載のないものは無料または申込不要です。 日時間 場所 対象 内容 定員 料金 持ち物 締切 申込み方法 申込先 問い合わせ先 電話 電子メール ホームページ