

こ う ほ う おのみち

Onomichi City 令和6年(2024)

No.1116
9月号



特集



尾道市立美術館

リニューアル
オープン後
入館者

100万人達成

COCORONOMICHI



もくじ

特集	尾道市立美術館 リニューアル・オープン後入館者100万人	3
	くらしの窓 日曜受取マイナンバーカード/手話通訳者が窓口でお手伝いします 他	6
	健康・福祉 むかいしま健康福祉まつり/B型肝炎訴訟説明会(広島弁護士会) 他	7
	子育て 令和7年度使用中学校教科用図書の採択結果/ひとり親家庭の交流会 他	13
	スポーツ 尾道市スポーツフェスティバル/キッズサッカーフェスティバル 他	15
	芸術・文化 創立90周年尾道美術協会大作品展/尾道マンガ大賞決定 他	17
	情報アラカルト サイクリングしまなみ2024交通規制/尾道市職員採用候補者試験(後期) 他	20
	相談	30
	カメラさんぽ	32

広島総合警備保障株式会社と災害協定を締結しました！

広島総合警備保障株式会社と「災害時における地域安全の確保に係る警備業務等の実施に関する協定」を締結しました。この協定内容は、災害時に被災住宅地域の巡回警備や避難所での巡回、避難車両誘導及び物資整理、物資集積場所の警備及び物資管理等を支援していただくものです。



市長表敬訪問

AFS留学生在市役所を訪問しました

ハルギ・ギュラさん(ハンガリーへ帰国)
土井琴弓さん(チリに留学予定)



第14回全日本少年軟式野球クラブチーム選抜大会(びわこカップ)出場

(8月10～13日=滋賀県)
精華クラブ



第39回日本クラブユースサッカー選手権(U-15)大会出場

(8月10～20日=北海道)
サンフレッチェびんごジュニアユースフットボールクラブ



全国高等学校定時制通信制体育大会第59回陸上競技大会

(8月12～15日=東京都世田谷区)
向井健一さん
田口光里さん
(尾道南高等学校)



人の動き[令和6年7月31日現在]※()内は前月比。



64,277世帯 (-3)
人口 男性 61,979人 (-23)
女性 65,066人 (-56)
計 127,045人 (-79)

今月の納期限

9/30(月)

固定資産税・都市計画税③
国民健康保険料③
介護保険料③
後期高齢者医療保険料③

今月の表紙



市立美術館中庭に設置されている、矢形勇による「小林和作像」です。

台座の題字は、小林和作の師であり、友である中川一政によるものです。撮影：麻生祥代さん(村上アーカイブス)

尾道市役所 0848-38-9111	百島支所 0848-73-2701
因島総合支所 0845-22-1311	浦崎支所 0848-73-2001
御調支所 0848-76-2111	消防局 0848-55-9120
向島支所 0848-44-0110	尾道市立市民病院 0848-47-1155
瀬戸田支所 0845-27-2211	公立みづき総合病院 0848-76-1111

代表電話



入館者



▲美術館HP



▲美術館X

リニューアル
オープン後

100万人達成

尾道水道を一望できる千光寺公園。「日本さくら名所100選」に選出されており、春には市内外から多くの人を訪れます。

昭和55年、千光寺公園の中に尾道市立美術館が開館しました。

そして平成15年にリニューアル・オープンしてから21年7カ月7日経過した、令和6年8月18日(日)にリニューアル・オープン後の入館者が100万人に到達しました。



入館者100万人目となったのは、兵庫県神戸市在住の白名悠泰さん。観光で初めて尾道市を訪れた白名さんは、街中で展覧会のポスターを目にして美術館へ足を運んだそうです。

記念品として認定証と美術館オリジナルグッズが贈呈されました。



知ってる？

尾道市立美術館のはじまり

昭和55年3月20日

開館

総事業費の半分以上は寄付によって賄われ、尾道市民待望の市立美術館としてオープンしました。

外観は重要文化財の西郷寺本堂を模しています。お寺と共に歩んできた尾道市の特色が表れているデザインとなっています。



平成15年1月11日

リニューアル・オープン

開館20年を経て、世界的建築家 安藤忠雄さん設計による改修工事を終えて、リニューアル・オープンしました。

増築部分はコンクリート打ち放しの壁とガラスの箱が印象的な造りとなっており、元の寺院を模した部分とも調和したデザインとなっています。



絶景ビューポイント！

千光寺公園頂上展望台「PEAK」

- ①展望台(全体)
- ②夜の美術館
- ③尾道水道(美術館2階ロビーから)
- ④展望台(ライトアップ)

「尾道水道が紡いだ中世からの箱庭的都市」として日本遺産に認定されている尾道の箱庭のような風景は、美術館2階ロビーからも眺めることができます。

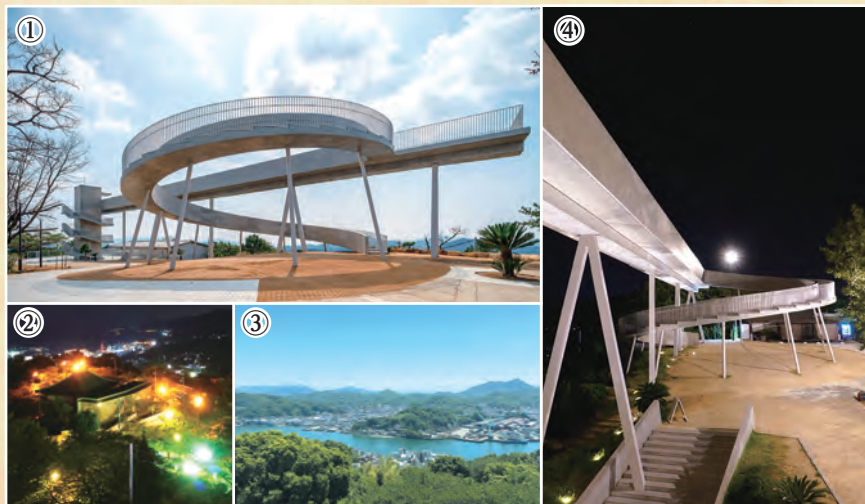

リニューアル後100万人目を迎えて

尾道市立美術館は、芸術文化をこよなく愛する市民の厚い声と、その草の根運動の成果として昭和55年に建設され、その期待に応え、市民に愛される芸術文化施設として歩んできました。そして、平成15年の安藤忠雄氏の設計によるリニューアルで、より一層本格派の美術館として地域社会に貢献し、本日に至っております。こうしてリニューアル後100万人目のお客様をお迎えするにあたり、市民を代表する立場といたしまして、あらためまして関係の皆様方に心からの感謝を申し上げます。

この美術館が、多くの市民の皆様にとりまして、豊かな感性をはぐくみ、尾道の芸術・文化の継承、発展に寄与する場となりますことを祈念しております。

尾道市長 平谷祐宏

尾道市立美術館は昭和49年に洋画家 小林和作が写生旅行中に不慮の事故で急逝したことをきっかけに、市民による建設運動が高まるとともに沢山の寄付が寄せられ、昭和55年に開館しました。令和6年は小林和作没後50年にあたり、この節目の年にリニューアル後100万人目のお客様をお迎えすることが出来たことに深い感慨を覚えます。

これからも郷土にゆかりのある画家を顕彰しながら次世代へ引き継いでいくとともに、幅広い芸術作品に触れることができる展覧会と普及事業の開催、公募展、市内の小・中・高等学校や大学との連携による美術教育などにより、質の高い芸術に触れる機会を提供し、皆様に身近な開かれた美術館として活動してまいります。

尾道市立美術館館長 新苗美緒

光と色のワークショップ ～偏光板を用いた灯籠づくり～

8月3日(土)、日東電工(株)尾道事業所とのコラボ企画ワークショップが美術館で開催されました。

ディスプレイ素材として使用される日東電工の製品「偏光板」をアートとして活用し、子どもたちの創造力向上や科学に興味を持つきっかけ作りとする「偏光板アートプロジェクト」の一環として行われました。このプロジェクトは子どもたちの創造性と未来を拓くデザインとして第18回キッズデザイン賞を受賞しました！

子どもたちは、偏光板を材料の一部に使用し、自分だけの回し灯籠を作成しました。オリジナルの灯籠が回る様子をじっくりと見つめていました。

展覧会に合わせた講演会やワークショップなど、様々な教育普及事業にも取り組んでいます。



尾道市美術館 ネットワーク

市内には、それぞれの特色がある6つの美術館があります。

6つの美術館が連携を図り、市全体の芸術文化の高揚を図ろうと「美術館ネットワーク」を形成しています。

圓鰐勝三彫刻
美術館

なかた
美術館

尾道市立
美術館

MOU尾道市立大学
美術館

平山郁夫
美術館

耕三寺
博物館

むかいしま健康福祉まつり

9:30～ ●オープニングセレモニー
アトラクション
向島町内保育所園児による踊り

9:50～12:30 ●各コーナーをお楽しみください



健康推進課(☎0848-24-1962)

日 10月19日(土) 9:30～12:30

場 市民センターむかいしま

【体験】シルバーリハビリ体操、お手玉、ボランティア体験(スタンプラリーあり)、鍼灸、ノルディック・ウォーク

【学ぶ】食生活改善(健康料理の試食ほか)、環境問題啓発(自転車発電機ほか)、各団体の活動紹介、管理栄養士の講話「筋肉量と骨密度を食べものから支える」など

【チェック】体力、骨密度、体組成、もの忘れ(定員30人)血管年齢、ベジチェック(野菜摂取量)

【その他】モダンカレー、ばら寿司、ポップコーン、天然酵母パン、遊休品バザー、さおり織り製品、リサイクル品出張販売、出張オレンジカフェなど

B型肝炎訴訟説明会(広島弁護団)

集団予防接種によるB型肝炎ウイルス感染被害に対する救済手続きについての説明会を開催します。

B型肝炎患者、ご家族がB型肝炎で亡くなられた人、救済手続きへの参加を検討されている人など、弁護団の弁護士が直接個別でのご相談にも対応します。予約は不要です。参加費・相談料はかかりませんので、是非お気軽にご参加ください。

日 9月29日(日) 13:00～14:30(受付14:00まで)

場 グリーンヒルホテル尾道2階港空間ハーバースペース

問 全国B型肝炎訴訟 広島弁護団事務局(☎0120-10-6589)

仕事とくらしの福祉事業所説明会(動画配信)

市内にある福祉サービス事業所の様子を動画(YouTube)で紹介します。

日 公開中～12月31日(火)

内 就労支援、生活介護、グループホームの事業所の活動や仕事内容

申 障害者サポートセンターはな・はな(☎0848-29-5002)

社会福祉課

(☎0848-38-9124)



動画視聴(YouTube)▶

悩みを語ろう「メンター'sサロン」

発達障害のある子の子育てを経験し、広島県の養成研修を修了した保護者「広島県ペアレントメンター」と一緒に子育ての不安や悩みを話して笑って「ほっと」しましょう。(少人数のグループに分かれます。)

日① 9月27日(金) 10:00～11:30

② 10月3日(木) 10:00～11:30

場① 尾道総合福祉センター

② 因島総合福祉保健センター

対 市内在住の発達障害の診断を受けている小・中学生の保護者

内 サポートファイルの記入、座談会

定 各15人

持 筆記用具、広島県サポートファイル
(持っていない人は申込時に知らせてください)

申 電話で

締① 9月20日(金) ② 9月26日(木)

申 問 社会福祉課(☎0848-38-9124)



脊髄小脳変性症の患者やご家族の交流会

理解しあえる仲間との交流会に気楽に参加してください。お待ちしております。

日 10月6日(日) 13:00～16:00

場 総合福祉センター

申 電話で

申 問 広島ひまわり友の会

(西村☎090-2804-9005)

ぐっすり眠れていますか？

長引く不眠は「うつ病」のサインかもしれません。うつ病は近年日本で増加しており、誰でもなる可能性がある病気です。うつ病患者の9割に不眠症状が見られたという統計があることから、睡眠とメンタルヘルスには密接な関係があると言えます。そのため、「眠り」の悩みは軽視できません。ぐっすり眠れていない、不眠であると感じる人は以下の項目をチェックしてみてください。

【こころのSOSチェック項目】

- 元気が出ない、疲れやすい
- 小さなミスや忘れ物が増えた
- 不安感が強く否定的な考えばかり浮かぶ
- 日中、毎日のように動作や話し方が遅い、またはいらいらしたり落ち着きがない



チェック項目に複数該当し、2週間以上続いている場合、こころの不調のサインかもしれません。早めに専門機関へ相談しましょう。また、こころの健康に心配がある人は、1人で悩まないでまずは相談してみましょう。

【相談先】

- LINE・チャット相談(厚生労働省)「まもろうよ こころ SNS相談」で検索
- 広島県こころの悩み相談(☎080-1577-4774/水・土曜9:00~12:00、13:00~16:30)
- 尾道市こころの相談(下記こころの相談をご覧ください。)



成人集団健診

実施日	場所	申込締切
11月8日(金)	農村環境改善センター	9月24日(火)
17日(日)	総合福祉センター	10月4日(金)
18日(月)*		
29日(金)	因島総合福祉保健センター	10月15日(火)
12月1日(日)		

※印の日は託児あり(定員あり)。託児希望は健康推進課(☎0848-24-1962)で予約。
 ④尾道市健康診査お知らせ、市HPから
 ⑤集団健診専用コールセンター(☎0120-489-203/9:00~17:00※土・日・祝日を除く。)

健康相談など

こころの相談

⑥対心の悩みのある人か家族、または概ね18歳以上のひきこもり状態にある人か家族(治療中でない人)

■総合福祉センター

⑦日①9月24日(火)、②10月10日(木) 13:30~16:30

担当 公認心理師

定 各日2人

⑧日①9月20日(金)、②10月9日(水)

⑨申間健康推進課

(☎0848-24-1962)

■御調保健福祉センター

⑦日①9月18日(水)、②10月9日(水) 13:30~15:30

担当 公認心理師、保健師

定 各日2人

⑧日①9月17日(火)、②10月8日(火)

⑨申間御調保健福祉センター

(☎0848-76-2235)

成人健康相談(前日までに要申込)

⑩内 健診結果説明、健康・栄養相談、体組成・骨密度測定

■三庄公民館

⑦日10月4日(金) 14:00~15:00

■市民センターむかいしま

⑦日10月23日(水)

9:30~11:30、13:30~14:30

⑨申間健康推進課

(☎0848-24-1962)

高齢者のなんでも相談会

⑦日9月25日(水) 10:00~11:30

⑧場 イオンスタイル尾道 東入口

⑨対 65歳以上の高齢者やその家族

⑩内 もの忘れ・生活・介護保険・困り事の相談など。もの忘れのチェックもできます。

⑪申間尾道市地域包括支援センター

(☎0848-56-1212)

⑫西部地域包括支援センター

(☎0848-21-1262)

東部保健所での相談(要申込)

●アレルギー疾患相談

⑦日9月17日(火) 13:30~15:30

⑩内 生活・栄養相談(子どもの相談は親子(母子)健康手帳持参)

⑨申前日まで

●精神保健福祉相談(精神科医師による相談)

⑦日①10月16日(水) 14:00~16:00

②11月20日(水) 13:30~15:30

⑧場①広島県尾道庁舎

②世羅保健福祉センター

⑨日①10月8日(火) ②11月12日(火)

●B型・C型肝炎ウイルス検査

⑦日10月17日(木) ⑧日10月11日(金)

⑩対 検査を受けることを希望する人(過去に検査を受けたことのある人と市の肝炎ウイルス検診の対象者は除く)

※予約時に名前・連絡先が必要。検査結果は次週。

●HIV抗原抗体検査・梅毒検査

⑦日9月19日(木)、10月3日(木)

⑧日前日まで(匿名可)

※検査結果は当日。

⑨申間広島県東部保健所保健課

(☎0848-25-2011)



献血

尾道市献血推進協議会
(☎0848-24-1177)

日時	場所
10/8(火) 9:00~11:00	丸善製薬 新尾道工場
10/12(土) 10:00~12:30 14:00~16:00	DCMダイキ 尾道店※

※骨髄バンクドナー登録会も開催。
電話・HPで予約できます。(前日の
17:00まで。要会員登録)

☎0120-150-554

(平日8:30~17:30)

HP <https://www.kenketsu.jp/Login>

小児救急医療交通費助成

中学3年生までの子どもが休日、夜間に急病や怪我などにより休日当番医(小児科)や夜間救急などを受診するため、しまなみ海道や定期航路を利用した場合に、交通費(通行料・乗船料など)の一部を助成します。詳しくは、市HPをご覧ください。

☑因島・瀬戸地域、

百島に在住の人

☑電子申請か

申請書を提出 市HP▶

☑健康推進課

(☎0848-24-1961)



自死遺族の分かち合いの場「ツナグ」

家族を自死で亡くした自死遺族の集いで、遺族だけで運営しています。自分の想いを自由に語る中で、同じ遺族と共に分かち合います。参加者の話を聞くだけでも構いません。

※途中参加・退席自由。

※匿名・ニックネームでの参加可能。
プライバシーは守られます。

☑9月29日(日) 13:00~16:00

☑総合福祉センター

☑料300円(茶菓子代)

☑自助グループ・ツナグ

(☎080-8236-9821)



廣岡孝彦院長が

「Best Doctors in Japan 2024-2025」 に選出されました

ベストドクターズ社は米国に本拠を置き、世界各国で症状に応じた適切な治療やセカンドオピニオン取得のための名医紹介などを行っている会社です。

ベストドクターズ社の名医選出方法は、膨大な数の医師に対して、「もしあなたやあなたの家族が、あなたの専門分野の病気にかかった場合、どの医師に治療をお願いしますか?」とアンケートを行い、その中で治療能力、研究結果、最新医療情報への精通度などを考慮した上で、ある一定以上の評価を得た医師を名医(Best Doctors)と認定するというものです。

廣岡院長は、2018-2019、2020-2021、2022-2023に続いて四度目の選出となりました。



廣岡孝彦

尾道市立市民病院 院長

【資格】

日本専門医機構 整形外科専門医

日本脊椎脊髄病学会認定 脊椎脊髄外科専門医・指導医

日本手外科学会認定 手外科専門医・指導医



2024年4月1日付けで尾道市立市民病院院長に就任いたしました。赴任してもうすぐ22年になりますが、人とのつながりと信頼関係の構築を大切にしてきました。地域医療に貢献することで住民の皆さまの健康を守り、職員同士のコミュニケーションを活性化することで働きやすい職場環境を構築していきます。そして尾道市立市民病院が住民の皆さまからの信頼、職員からの信頼、医療連携施設からの信頼が得られるよう全力を尽くしてまいります。

Best Doctorsに連続して選出して頂き、心より御礼申し上げます。私自身も皆さまからの信頼が得られるよう努力してまいりますので、よろしくお願いいたします。

☑尾道市立市民病院(☎0848-47-1155(代))

がんは日本人の2人に1人が罹患すると言われており、2022年のがんによる死亡者数は38万人を超えました。(がんの統計2024より)

部位別がん死亡数で最も多いのは、男性が肺がんで、女性が大腸がんです。これらのがんの多くは、がん検診により早期発見すれば、治癒する可能性が高くなります。年に1回はがん検診を受診し、健康状態をチェックして健康寿命を延ばしましょう。



▼がん検診の申し込み方法▼

集団健診

**Web
申込**

スマートフォン・パソコンから「尾道市けんしん予約ナビ」へアクセス

けんしん予約ナビ▶



- ・受付期間内24時間申し込みが可能。
- ・希望の会場・空き状況をその場で確認できる。
- ・希望すれば、健診日が近くなるとお知らせメールが届く。
- ・個人情報をアカウント登録しておくことで次年度以降の申し込みが簡単。



**電話
申込**

集団健診専用コールセンターへ電話
(☎0120-489-203)(無料)
受付時間 9:00~17:00(土・日・祝日を除く)

- ・オペレーターと会話しながら、空き状況を確認して、その場で予約。
- ・本人以外、代理申込もできる。



医療機関 健診

電話などで希望する医療機関へ「尾道市のけんしんを受けたい」と言って予約してください。

詳細は広報おのみち4月号折込「健康診査のお知らせ」が市HPをご覧ください。

市HP▶



80歳以上で20本以上歯のある人を表彰します

80歳になっても20本以上自分の歯を保っている人を、尾道市歯科衛生連絡協議会が表彰します。

直接、地域の歯科医院へお申し込みください。

健康推進課(☎0848-24-1960)

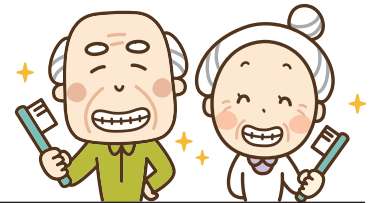

	尾道地区、向島地区、瀬戸田地区	御調地区	因島地区
対象者	次のすべての条件に該当する人 ・昭和19年12月31日以前に生まれた人 ・今までに表彰されたことがない人 ・20本以上自分の歯がある人		次のすべての条件に該当する人 ・昭和19年に生まれた人 ・20本以上自分の歯がある人
審査方法	対象者は、尾道地区、向島地区、瀬戸田地区にある歯科医院で健診を受けてください。 ※健診料無料。一部該当しない歯科医院がありますので、受診前に必ず歯科医院に電話でご確認ください。	対象者は、御調地区にある歯科医院(日野歯科医院、村上歯科医院、よこた歯科医院、公立みつぎ総合病院歯科外来)で健診を受けてください。 ※健診料無料。いずれも要予約。	対象者は、因島地区の歯科医院(因島総合病院含む)で健診を受けてください。 ※健診料無料。
申込期限	9月27日(金)		10月18日(金)
表彰	◎対象者には表彰状を、健診を受けられた歯科医院でお渡しします。 ◎11月10日(日)の尾道健康まつり「表彰式典」で優秀者を表彰(該当者には、後日通知)	◎対象者には表彰状を、健診を受けられた歯科医院でお渡しします。	◎対象者には11月16日(土)田熊健康まつりで表彰。
申込・問い合わせ先	尾道地区、向島地区、瀬戸田地区の各歯科医院	御調地区にある各歯科医院	因島地区にある各歯科医院

■料金や申込方法の記載のないものは無料または申込不要です。
 申込方法 申込先 場所 対象 内容 定員 料金 保持物 電子メール HP ホームページ

対象年齢が拡大しました！歯っぴー検診(歯周疾患検診)

無料歯科検診の対象に、今年度から20・25・30歳が追加となりました。
次の表で受診を希望する歯科医院に電話予約し、自宅に届く受診券を持参して、検診を受けてください。※治療が必要になった場合の治療費は自己負担となります。

検診受けて
みんなで
歯っぴー！



対象者には9月中旬ごろ、ハガキでお知らせします。

対象 今年度20・25・30・35・40・45・50・55・60・65・70歳になる人
(令和7年3月31日時点)

期間 10月1日(火)～11月30日(土) 健康推進課(☎0848-24-1962)

町名	医療機関名	電話番号	町名	医療機関名	電話番号
山波町	石井歯科医院	46-4478	高須町	板阪歯科医院	55-0007
	砂田歯科医院	37-8880		えみこども歯科クリニック	31-2418
尾崎本町	大元歯科医院	37-3332		尾道あおば歯科クリニック	55-2250
久保一丁目	黒瀬歯科医院	37-4184		勝島歯科医院	46-3610
久保二丁目	井上歯科クリニック	38-2080		そえだ歯科医院	46-5044
久保三丁目	宮野歯科医院	37-3530		はしもと歯科	47-0848
東久保町	吉田歯科医院	37-1892	向東町	中司歯科医院	44-7078
長江一丁目	三谷歯科医院	37-3370		宗永歯科医院	44-6470
土堂一丁目	鍋島歯科医院	22-2878	向島町	柏原ファミリー歯科	45-4618
土堂二丁目	おおもとクローバー歯科クリニック	24-7088		カツシマ歯科	44-2666
	小川歯科診療所	22-5566		くろせ歯科クリニック	20-6480
新浜一丁目	しまなみ歯科医院	38-1118		桑原歯科医院	44-2220
新浜二丁目	はしづか歯科医院	24-3355		さくら歯科クリニック	45-0707
平原一丁目	JA尾道総合病院	22-8111	御調町	公立みつぎ総合病院	76-1111
沖側町	岡田歯科医院	23-8188		日野歯科医院	76-0153
三軒家町	みやもと歯科医院	22-8211		村上歯科医院	76-2511
十四日元町	中尾歯科医院	37-2067		よこた歯科医院	76-3320
天満町	苅田歯科医院	22-5650	因島土生町	因島総合病院	22-2552
栗原西二丁目	篠原歯科医院	25-4522		因島村上歯科医院	22-8388
	やまもと歯科	21-1015		岡野おとなこども歯科クリニック	22-7100
西則末町	河上歯科医院	22-2882		斎藤歯科医院	22-0283
門田町	三藤歯科医院	23-5533		歯科・斎藤クリニック	22-8844
	オカノ歯科医院	24-0240		田川歯科医院	22-0968
	カメイ歯科	25-2557		林歯科医院	22-0106
栗原町	田中第二歯科	24-2888	因島田熊町	岡田歯科医院	22-0877
	さいだ歯科医院	48-0014		たくま歯科クリニック	25-6908
美ノ郷町三成	古川歯科医院	48-2666		マリン歯科クリニック	25-6480
	檀上歯科医院	73-3025	宗金歯科医院	22-7216	
浦崎町	ほていや歯科	56-0821	因島中庄町	酒井歯科医院	24-3648
新高山二丁目	尾道市立市民病院	47-1155		ファミリー歯科宮地	24-2555
新高山三丁目	ふみのデンタルクリニック	36-6165	瀬戸田町	かわばた歯科	27-0029
東尾道				瀬戸田村上歯科医院	27-4195
				富士田歯科医院	27-0178

【市外局番】尾道・向島・御調 (0848)
因島・瀬戸田 (0845)

※受診を希望される歯科医院に直接ご予約ください。

9月はアルツハイマー月間です 認知症の新たな取組“チームオレンジ”をご存知ですか？

認知症は誰もがなる可能性のある脳の病気です。

高齢化の進展に伴い、認知症の人が増加していることを背景に「共生社会の実現を推進するための認知症基本法」が今年1月1日に施行されました。この法律では、認知症の人の尊厳を保持しつつ希望をもって暮らすことができる共生社会の実現の推進が目的に掲げられています。

尾道市では、認知症になっても自分らしく暮らし続けられる共生の地域づくりをめざし、**チームオレンジ**※の整備をすすめています。

※チームオレンジとは

認知症の人や家族の悩み・身近な生活支援ニーズ、困り事に対して、認知症サポーターや本人・家族、地域、専門職等と一緒に支援を行う仕組みです。

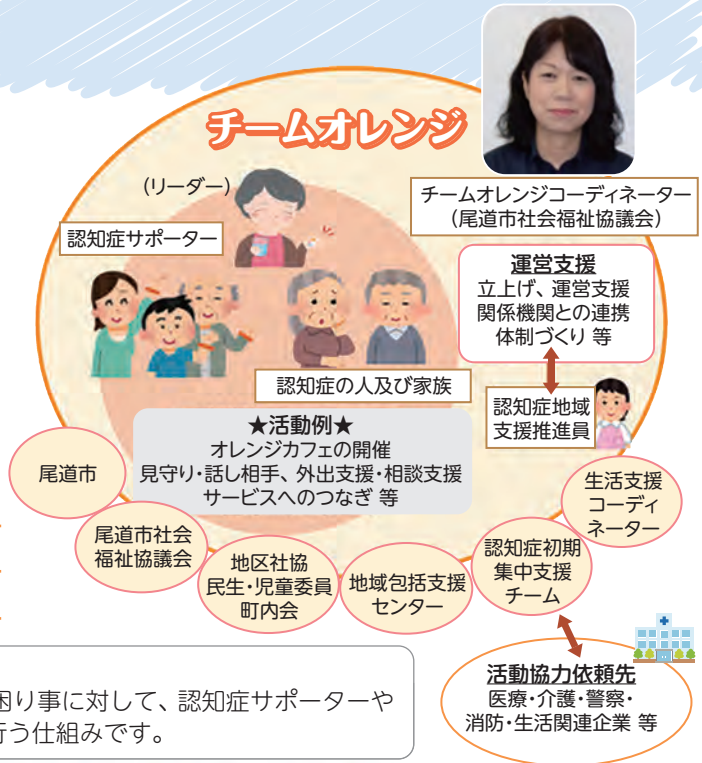

チームオレンジコーディネーター
(尾道市社会福祉協議会)

運営支援
立上げ、運営支援
関係機関との連携
体制づくり等

認知症地域
支援推進員

生活支援
コーディネーター

認知症初期
集中支援
チーム

活動協力依頼先
医療・介護・警察・
消防・生活関連企業 等



みんなで「チームオレンジの活動の輪」をひろげよう

チームリーダー
小林さんに聞きました！

チームオレンジ菜の花(高須地区)の取組み紹介



チームオレンジ
菜の花の特徴は？



菜の花カフェ(認知症カフェ)の開催を中心に、カフェに参加したい人が安心して参加し続けられるよう、チームのメンバー(認知症サポーター)同士で何ができるかを考えながら活動しています。カフェ開催日を忘れる…カフェまでの道に迷う…病気等で参加できなくなる…など、本人の思いに寄り添い、事前の声掛けや道中の見守り、出張カフェの開催など工夫をしています。また、孤食を減らして皆で楽しく食べる「笑食の会」も大切にしています。

認知症について気になる方へ

自分が、家族が、身近なあの人…物忘れが進んだ、同じことを言ったり聞いたりする…など、認知症かも？と気になることはありませんか。

認知症は早期発見・早期治療、適切な対応で、発症や進行を遅らせることができるとも言われています。認知症が気になってきたら、お近くの地域包括支援センター(認知症地域支援推進員が在籍しています)やかかりつけの医師にご相談ください。



▲認知症
地域支援推進員
について



▲オレンジカフェ
(認知症カフェ)
について

尾道市高齢者福祉課(☎0848-38-9137)

■料金や申込方法の記載のないものは無料または申込不要です。
①日時期間 ②会場所 ③対対象 ④内容 ⑤定員 ⑥料金 ⑦保持物 ⑧電子メール ⑨印刷切 ⑩ホームページ
⑪申込方法 ⑫申込先 ⑬問い合わせ先 ⑭電話 ⑮FAX ⑯アクセス

令和7年度使用中学校教科用図書の採択結果について

市立中学校において令和7年度から使用する中学校教科用図書を次のとおり採択しました。

【令和7年度使用中学校教科用図書】

種目	書籍名	発行者
国語	国語1・2・3	光村図書出版株式会社
書写	中学書写一・二・三年	光村図書出版株式会社
社会(地理)	社会科 中学生の地理 世界の姿と日本の国土	株式会社 帝国書院
社会(歴史)	新編 新しい社会 歴史	東京書籍株式会社
社会(公民)	新編 新しい社会 公民	東京書籍株式会社
地図	中学校社会科地図	株式会社 帝国書院
数学	新編 新しい数学1・2・3~MATHCONNECT 数学のつながり~	東京書籍株式会社
理科	未来へひろがるサイエンス1・2・3	株式会社 新興出版社啓林館

種目	書籍名	発行者
音楽(一般)	中学生の音楽 1/2・3上/2・3下	株式会社 教育芸術社
音楽(器楽)	中学生の器楽	株式会社 教育芸術社
美術	美術1/美術1資料/美術2・3	光村図書出版株式会社
保健体育	新編 新しい保健体育	東京書籍株式会社
技術	新編 新しい技術・家庭 技術分野 未来を創る Technology	東京書籍株式会社
家庭	新編 新しい技術・家庭 家庭分野 自立と共生を目指して	東京書籍株式会社
外国語	Sunshine English Course 1・2・3	開隆堂出版株式会社
特別の教科 道徳	新編 新しい道徳1・2・3	東京書籍株式会社

※採択理由については、市HPで公開しています。

☎教育指導課(☎0848-20-7455)

【尾道地域(向島を含む)】☎健康推進課 (☎0848-24-1960 ☎0848-24-1966)
 【因島・瀬戸田地域】☎因島総合支所健康推進課(☎0845-22-0123)
 【御調地域】☎御調保健福祉センター (☎0848-76-2235)

乳幼児健診

健診名	場所	日程
4カ月児健診	総合福祉センター	9月26日(木)
	御調保健福祉センター	9月26日(木)
	因島総合福祉保健センター	9月24日(火)
1歳6カ月児健診	総合福祉センター	10月3日(木)
	御調保健福祉センター	9月26日(木)
	因島総合福祉保健センター	9月24日(火)

健診名	場所	日程
3歳児健診	総合福祉センター	10月10日(木)
	御調保健福祉センター	9月26日(木)
	因島総合福祉保健センター	9月24日(火)

※対象者には個別通知します。

健診日の1週間前までに通知が届かない場合は、ご連絡ください。なるべく住所地区のセンターで受診してください。年間日程・対象者については市HPをご覧ください。

相談・講習会

行事名	場所	日程	受付時間(終了時間)	対象	備考
乳児健康相談(要予約)	総合福祉センター	9月30日(月)	9:20~11:00	0カ月~12カ月の児	☑身体計測、育児・栄養相談、ふれあい遊び ☑親子(母子)健康手帳、バスタオル
	いんのしま子育て支援センター	10月3日(木)	9:45~11:30	0カ月~12カ月の児	☑身体計測、育児・栄養相談、母乳相談、ふれあい遊び ☑親子(母子)健康手帳、バスタオル
	瀬戸田福祉保健センター	9月20日(金)	9:10~9:30	0カ月~12カ月の児 ☑9/19(木)12:00	☑親子(母子)健康手帳、バスタオル
離乳食講習会(要予約)	総合福祉センター	10月7日(月)	9:40~10:00 (11:40まで)	乳児の家族 ☑12人	☑離乳食の進め方の話、月齢毎の調理実習、試食、栄養相談・質問 ☑親子(母子)健康手帳、筆記用具、エプロン、マスク、お手拭きタオル
授乳相談(要予約)	総合福祉センター	9月17日(火) 24日(火) 10月1日(火) 8日(火) 15日(火)	13:30~	妊婦か出産後概ね1年6カ月までの人 ☑各回1人※個別相談。 ※相談利用は、原則1人2回まで。	☑授乳(母乳やミルクの量など)に関する相談 ☑親子(母子)健康手帳、バスタオル1枚、その他必要なもの(タオル、着替え、ミルク、哺乳瓶など)
5歳児相談(要予約)	総合福祉センター	11月12日(火) 21日(木) 26日(火)	13:00~	令和2年2月~4月1日生まれで、発達など気になることがある児 ☑9/27(金)	☑通っている市内保育所・幼稚園(市内保育所等に通っていない人は健康推進課へ連絡)
	因島総合福祉保健センター	11月27日(水) 12月10日(火)		令和2年1月~4月1日生まれで、発達など気になることがある児 ☑10/4(金)	
パパ☆ママ準備スクール(要予約)	総合福祉センター	9月29日(日)	①13:20~13:30 ②14:50~15:00	下記に該当する人 ・尾道市民・妊娠6カ月以降 ・妊婦かその夫(パートナー)にとって第1子妊娠中 ☑各回7組 ☑9/20(金)~27(金)	☑助産師からのお話、沐浴実習、妊婦体験など ☑親子(母子)健康手帳、筆記用具
親子(母子)健康手帳の交付(要予約)	総合福祉センター	9月29日(日)	9:00~12:00	妊婦・その夫(パートナー) ☑9/27(金)	☑妊娠届出書、本人確認できるもの
ぽかぽかルーム体重測定の日(要予約)	御調保健福祉センター	10月4日(金)	10:00~11:30 13:30~15:00	生後4カ月~1歳6カ月児 ☑各回2組	☑身体測定、子育て相談、親子ふれあい遊び、ハーフバースデー写真撮影 ☑親子(母子)健康手帳、バスタオル

令和6年度 尾道市スポーツフェスティバル



第37回市民ソフトバレーボール大会

4人制 日 11月10日(日)
場 長者原スポーツセンター

- 【オールドの部】40歳以上で男女各2人の合計年齢が200歳以上
- 【ミドルの部】30歳以上で男女各2人の合計年齢が160歳以上
- 【フリーの部】18歳以上の男女各2人
- 【クイーンの部】18歳以上の女性4人

6人制 日 11月17日(日)
場 サンボル尾道

- (令和6年度尾道ママさんバレーボール連盟登録選手の参加は1チーム2人まで)
- 【女子フリーの部】満18歳以上の女性6人
- 【男女混成の部】満18歳以上の男女6人(男性はコート内に2人以内)

対 市内に在住か通勤する人、尾道ライフソフトバレーボール連盟登録チーム 料 1チーム 2,000円

第23回 市民グラウンド・ゴルフ親善大会

日 11月10日(日) 9:00~

場 向島運動公園

対 尾道市民 料 1人600円

締 10月11日(金)必着

申 所定の申込用紙に記入
(市体協HPからのダウンロード可)

申 尾道市体育協会

(☎0848-44-6700・☎0848-44-6010)

HP(市体協HP) <http://www.onomichishitaikyo.org/>



こさかなくんスポーツパークびんご トレーニング室・スタジオ利用のご案内

対 トレーニング室は中学生以上

内 トレーニング室は運動初心者でも使用しやすい機器が揃っており、スタジオはバレエストレッチやヨガ、筋トレなどの運動教室参加やダンス練習など自由利用もできます(利用不可日時あり)。

料 トレーニング室 1回大人360円 小人250円
※スタジオ・教室はお問い合わせください。

持 室内運動シューズ、運動用の服装、タオル、飲み物

申 トレーニング室は利用登録制

申 間 こさかなくんスポーツパークびんご
(☎0848-48-5446)

ゼロからはじめる ボイストレーニング!!

日 第1・3月曜日 13:00~19:00※日程による。

場 こさかなくんスポーツパークびんご

内 クラシック(コーラス)音楽を中心に本格的な発声練習をします。個人レッスン(40分)グループレッスン(60分)

講師 恵谷千佳子さん(元井原さくらコーラス指導、指揮者・中国二期会会員・ソプラノ)

料 15,180円/6回/3カ月
体験2,530円※体験は1回限り。

申 間 びんご運動公園RCC文化センターカルチャー教室事務局(☎082-222-2205)

JFAキッズサッカー フェスティバルin尾道

日 10月14日(祝) 10:00~11:30(9:30~受付)

場 東尾道多目的競技場多目的芝広場

ボールを使った動きづくりやドリブル・キックなどのボール遊び。1人でも参加できます。未経験者大歓迎!!

対 県内未就学児(年長・年中・年少)

定 120人 申 9月8日(日) 10:00~

申 申込フォームで 締 10月6日(日)

申 間 広島県サッカー協会キッズ委員 余越

☎ luz.fc.2010@gmail.com



▲申込フォーム

大人の体力テスト

日 10月14日(祝) 10:30~12:00

場 長者原スポーツセンター

スポーツの秋! ご自身の体力を調べてみませんか? 今年も体力テスト(体力・運動能力調査)を行います。

今注目のモルック、ボッチャなどの体験会も同時開催します。

対 20~79歳

持 動きやすい服装、室内用運動靴、飲み物、タオル

申 電子申請で※申込みのない人の参加も可能。

締 10月6日(日)

申 間 生涯学習課(☎0848-20-7499)

■料金や申込方法の記載のないものは無料または申込不要です。

日 日時期間 場 場所 対 対象 内 内容 定 定員 料 料金 申 申込方法 申 申込先 問 問い合わせ先 電 電話 保 保険 料 フラックス 持 持参物 電 電子メール 締 締切 HP ホームページ

特別展

「坂道を歩く 小林和作と中川一政」

9月14日(土)～11月10日(日)

招待券を切り取り、尾道市立美術館で提出いただくと、1人1回入館無料となります。

※コピー不可。

キリトリ線



芸術・文化

創立90周年 尾道美術協会 (創立75周年附設絵画研究所) 大作展

尾道美術協会は今年で創立90周年を迎えました。美術協会員、絵画研究所生による、年に一度の油彩・水彩画の大作展です。けんみん文化祭ひろしま'24協賛事業

日 10月10日(木)～15日(火) 10:00～17:30(最終日は16:00まで)

場 まちなか文化交流館

問 尾道美術協会事務局

(瀨本 ☎0848-22-3938)

らふいゆれふいゆ (言葉のない舞台)

日 9月21日(土) 15:00～16:00

場 農村環境改善センター

出演 シモシュ(音楽家)、

Chang、LONTO(道化師)

定 100人

料 2,500円(3歳以下無料)

申 電話で

問 尾道子ども劇場(三藤

☎090-8363-9213)



尾道今昔写真館 「尾道っ子の歳時記風景」



◀昭和40年のベツチャー祭り(尾道市蔵)

昭和・平成の懐かしい写真から、尾道町内(旧市街)の子ども達の歳時記風景を辿る写真展を開催します。

日 9月21日(土)～10月6日(日) 10:00～18:00/水曜休館

場 まちなか文化交流館

問 文化振興課

(☎0848-20-7514)

尾道市立美術館 (西土堂町)

■特別展「坂道を歩く 小林和作と中川一政」

日 9月14日(土)～11月10日(日)

料 一般800円、学生550円、中学生以下と70歳以上(要年齢確認)は無料

9:00～17:00(入館は16:30まで) 月曜休館(祝日は翌日)

☎0848-23-2281

圓鏢勝三彫刻美術館 (御調町高尾)

■特別展「圓鏢勝三 いのちをみつめて」

日 開催中～12月8日(日)

料 大人420円、高校生310円、中学生以下と70歳以上(要年齢確認)は無料

9:00～17:00(入館は16:30まで) 月曜休館(祝日は翌日)

☎0848-76-2888

平山郁夫美術館 (瀬戸田町沢)

■「三国志と中国～中国文化を巡る旅～」

日 9月21日(土)～11月24日(日)

料 一般1,200円、高校・大学生500円、小・中学生300円(市内小・中学生無料)

9:00～17:00(入館は16:30まで) 無休

☎0845-27-3800

尾道市立大学美術館 (久保三丁目)

■遊びをせんとや生まれけむ

本学油画コース卒業・修了生である小西美幸、道廣多一、伊藤敏治、高祖小春、4人による自主企画展です。

日 開催中～9月27日(金)

10:00～18:00

水・木曜休館(祝日は開館)

☎0848-20-7831

なかた美術館 (潮見町)

■Collections 一俯瞰する絵画一

日 9月14日(土)～令和7年3月2日(日)

料 一般800円、中学・高校・大学生300円(市内学生無料)

9:00～17:30(入館は17:00まで)

月曜休館(祝日は翌日)

☎0848-20-1218

耕三寺博物館 (瀬戸田町瀬戸田)

■常設美術展(仏教・茶道・近代日本画)

日 開催中

料 大人1,400円、高校生・大学生1,000円、中学生以下無料(耕三寺境内見学込)

9:00～17:00(入館は16:30まで)

無休

☎0845-27-0800

尾道商業会議所記念館 (土堂一丁目)

■第46回企画展示 尾道みやげ風土記～名産・物産のいまむかし～

古くからの観光地である尾道で、豊富に生み出されてきた「尾道みやげ」の今昔を紹介します。

日 開催中～10月23日(水)

10:00～18:00

木曜休館(祝日は開館)

☎0848-20-0400

本因坊秀策囲碁記念館 (因島外浦町)

■本因坊秀策の遺品など展示中

尾道市の名誉市民であり、江戸時代の天才棋士「本因坊秀策」が記した棋譜などを展示しています。

料 大人310円、中学生以下無料

10:00～17:00(入館は16:30まで)

火曜休館(祝日は開館)

☎0845-24-3715

おのみち映画資料館 (久保一丁目)

■常設展

日 開催中

料 一般520円、団体420円、中学生以下無料

10:00～18:00(入館は17:30まで)

火曜休館(祝日は翌日)

☎0848-37-8141



第13回 尾道マンガ大賞 決定

【テーマ:今、自分ができること】

かわぐちかいじさん(本市出身マンガ作家)による最終審査で、マンガ大賞が決定しました。

応募作品は、市役所本庁1階市民交流スペースに展示します。

展示期間 10月4日(金)~17日(木)
 文化振興課(☎0848-20-7514)



▲1コマの部

①作品名:毎日欠かさずおはようを言う
 ②氏名:吉田 悠真 ③学校名:因北中学校



▲4コマの部

①作品名:できることから
 ②氏名:島津 響歌 ③学校名:尾道東高等学校

しまなみ映画祭2024

日 9月27日(金)~29日(日)
 場 生口島・因島・大三島・大久野島

しまなみエリアの4つの島を舞台に、映画を軸に音楽やアート、食なども楽しめるイベントです。

- 場
- 【生口島】生口市民スポーツ広場
 - 【因島】HAKKOパーク
 - 【大三島】大三島公民館(上映会場)宮浦港(マルシェ会場)
 - 【大久野島】毒ガス資料館
- 内映画上映、マルシェなど
 ※開催時間、入場料は会場によって異なるため、詳しくはHPよりご確認ください。
- 申しまなみ映画祭HPで
 聞しまなみ映画祭実行委員会 (☎0845-25-6511)
- ▲しまなみ映画祭HP

日本遺産村上海賊 尾道・今治巡回展の開催

日 9月25日(水)~11月4日(月) 10:00~18:00
 (入館は17:30まで)※火曜休館。

場 おのみち歴史博物館

▲デジタルスタンプラリー

芸予諸島に点在する海城と山城を出土資料や文献資料等から紹介する「村上海賊の海城と山城15選」を開催します。併せて城跡を巡るデジタルスタンプラリーも実施します。

- 内 青陰城跡出土資料や余崎城跡関連文書資料などを展示。
- 料 一般:210円(20人以上の団体は1人170円)
 共通:520円(おのみち映画資料館も観覧できます)
 中学生以下無料
- 聞 文化振興課(☎0848-20-7425)



図書館の催し

- 中央図書館(☎0848-37-4946)
- 「火曜名画座」
- 日 9月25日(水)「シネマの天使」、10月8日(火)「欲望という名の電車」いずれも18:00~ 定各回40人
- 本のリサイクル市
- 日 9月20日(金)~22日(日) 15:00
- 内 図書館で不要になった本・雑誌をお分けします。1人5冊まで。
- 持 持ち帰りの袋
- みつぎ子ども図書館(☎0848-76-3111)
- 公立みつぎ総合病院総合施設作品展
- 日 9月18日(水)~29日(日)
- 内 デイサービスセンター、グループホーム、特別養護老人ホームの作品を展示

- 本のリサイクル市
- 日 9月15日(日) 10:00~
- 内 図書館で不要になった本をお分けします。1人10冊まで。
- 持 持ち帰りの袋
- 向島子ども図書館(☎0848-44-0114)
- 本のリサイクル市
- 日 9月29日(日) 10:00~12:00
- 内 図書館で不要になった本をお分けします。1人10冊まで。
- 持 持ち帰りの袋
- 因島図書館(☎0845-22-8660)
- ピロードの丘ちぎり絵展
- 日 開催中~9月27日(金)
- 島の映画館 因島座
- 日 9月14日(土)「東への道」、9月28日(土)「邂逅(めぐりあい)」いずれも10:30~

- 定 各回50人
- 農業講座
- 日 10月19日(土) 14:00~15:00
- 内 獣害と野菜づくりのコツをお話します。
- 定 30人
- 講師 長谷川貴央さん(農山漁村文化協会)
- 甲 電話かカウンターで
- 瀬戸田図書館(☎0845-27-1877)
- 脳トレ~現代科学のおはなし~
- 日 10月12日(土) 14:00~15:30
- 内 現代科学のおはなしやクイズ、LEDでモノ作りなど、身の回りの科学を分かり易く教えてください。
- 定 15人
- 講師 杉本良一さん(鳥取大学名誉教授)
- 甲 電話かカウンターで

【追加募集】 まちづくり活動を支援します

市民の皆さんによる自主的なまちづくり活動に対して、補助金を交付し支援しています。

◆地域コミュニティ部門：町内会・区長会などの住民自治組織や地区社会福祉協議会

◆市民活動団体部門：市内在住か勤務している人が5人以上の団体

【共通事項】

補助金額 対象経費の3分の2以内
上限額50万円、2年目以降30万円※最長3年まで。

申 所定の様式を提出

締 10月18日(金)

※補助対象期間は補助決定日～令和7年3月末までです。

詳しくは市HPをご覧ください。

☎政策企画課

(☎0848-38-9435)



▲市HP

農家の強い味方 「農業者年金」制度

農業者を対象とした「農業者年金」は、積み立てた保険料とその運用益を原資とした終身年金です。税制面の優遇措置も大きいので、ぜひご加入ください。

※国民年金の第1号被保険者(付加年金への加入が必須)で、年間60日以上農業に従事する20歳以上60歳未満の農業者(国民年金の任意加入者であれば65歳まで加入可)

保険料

月額20,000～67,000円で希望する額(1,000円単位)

(35歳未満の人は、月額10,000円から加入可)

(加入の際には、国民年金付加年金への加入が必要)

内

○途中脱退しても65歳から年金として生涯支給

○支払った保険料は、全額社会保険料控除の対象

○年金資産の運用益も非課税

○受け取る年金は、公的年金等控除の対象

○80歳までに亡くなった場合、死亡一時金(非課税)が遺族に支給

申 農業者委員会事務局

(☎0848-38-9491)

第33回非核平和 図画・ポスター展

市内の小・中学生が、核兵器の恐ろしさや平和の大切さを思い、描いた図画・ポスターの展示をします。

■市役所本庁(中学生の作品の一部を展示)

☎ 9月25日(水)～10月2日(水)

8:30～21:00

■フジグラン尾道

☎ 10月10日(木)～20日(日)

9:00～21:00

■人権文化センター

☎ 11月8日(金)～25日(月)

8:30～17:15(日曜・祝日休所)

※土曜の時間はお問い合わせください。

■芸予文化情報センター(因島・瀬戸田地域の小・中学生作品を展示)

☎ 令和7年1月17日(金)～29日(水)

10:00～18:00(月曜休館)

☎ 人権男女共同参画課

(☎0848-37-2631)

「未来をひらくあなたに」 パネル展

アンコンシャス・バイアス＝無意識の偏見(思い込み)や性の多様性など、ジェンダーに関する内容について、イラストや図解でわかりやすく説明したパネル展です。



提供：北九州市立男女共同参画センター・ムーブ

☎ 開催中～9月24日(火)

8:30～17:15(日曜・祝日休所)

※土曜の時間はお問い合わせください。

場 人権文化センター

☎ 人権男女共同参画課

(☎0848-37-2631)

令和5年度小学生人権標語 コンテスト

入賞

■消しゴムで 消せない心の
きずもある(山波小学校)

■いじめを積み重ねるより
やさしさを積み重ねることが
未来につながる(浦崎小学校)

■やめようよ 自分がされて
いやなこと(向東小学校)

■きづいてよ 心のおくの
ふかいきず(栗原北小学校)

☎ 人権男女共同参画課

(☎0848-37-2631)

第37回 「いのち・愛・おのみち」 人権展の作品を募集

いのち・愛・人権・平和を大切にしようとする気持ちがあふれた作品(標語・ポスター・絵画・絵手紙・ちぎり絵・書・短歌・俳句・写真など)を募集します。

☎ 作品に「住所・名前(ふりがな)・電話番号・作品名(題名がある場合)」を記入のうえ、郵送か持参で
※作品は、「いのち・愛・おのみち」人権展に展示するとともに、啓発資料として活用します。

締 10月11日(金)

☎ 電話 722-0041 防地町26-24

人権男女共同参画課

(☎0848-37-2631)

アイヌの人々からの様々な ご相談をお受けします

日常生活でお困りのこと、嫌がらせ、差別など何でも相談ください。

相談専用フリーダイヤル

(☎0120-771-208/月～金曜
9:00～17:00※祝日・12/29～1/3を除く。)

●相談無料

●匿名可

●秘密厳守

※本相談事業は、(公財)人権教育啓発推進センターが、厚生労働省生活相談充実事業により実施するものです。



「市民の声をきく会」を開催します

尾道市議会では、開かれた議会をめざして、「市民の声をきく会」を開催します。

市議会議員が各地域（6会場）にお伺いし、市民の皆さんから、議会運営や行政に対する疑問やご意見を直接お聴きして、これからの市政につなげていきます。当日は、3つの常任委員会（総務経済委員会、福祉環境委員会、教育スポーツ委員会）ごとのグループに分かれてオープン形式での意見交換を考えています。多くの人のお越しをお待ちしております！

※詳しくは、「おのみち市議会だより」8月号(16頁)か、市HPをご覧ください。

☎議会事務局
(☎0848-38-9371)

第26回せとだ観月会

地元の子どもたちが作成したばんぼりを海岸に展示します。「ベルベデールせとだ」を舞台に太鼓演奏や舞の披露などが行われ、夜店や月見団子のふるまいもあります。

☎9月21日(土) 17:00~20:00

☎旧南小学校と周辺海岸
(ベルベデールせとだ)

☎ステージイベント、ばんぼり展示、夜店など

☎せとだ観月会実行委員会(瀬戸田支所しまおこし課内)
(☎0845-27-2210)



花と潮風かおる尾道 むかいしまウォーク2024

コース

A:向島名所巡りコース[5.9km]

B:向島・岩子島2島巡りコース[14.1km]

☎11月4日(月) 8:30~

☎集合:市民センターむかいしま

☎定100人

☎料大人500円、小学生以下250円(保護者同伴)

☎申市役所・各支所にある申込書を郵送かFAX、メールで

☎締10月21日(月)

☎申☎722-8510 向島町5531-1

花と潮風かおる尾道むかいしまウォーク実行委員会(向島支所しまおこし課内☎0848-44-0112・☎0848-44-2569)

☎mksm.okoshi@city.onomichi.hiroshima.jp



尾道地魚エール祭り開催中

期間中に対象の「尾道季節の地魚の店」で、地魚料理を含む1,500円以上の飲食をして応募すれば、抽選でクーポン券が当たります。参加店の情報は、HPかチラシをご覧ください。

☎開催中~10月15日(火)

☎尾道季節の地魚の店連絡協議会

(農林水産課内☎0848-38-9478)

尾道季節の地魚の店HP▶



「日本遺産尾道をシルバー観光ガイドと歩こう」

10月第3土曜はシルバーの日

10月の第3土曜日を「シルバーの日」と定め、全国一斉にシルバー会員が社会奉仕活動や市民との交流の輪を広げる活動を行っています。

☎10月19日(土) 小雨決行

☎ボランティア観光ガイド

8:50 集合:ロープウェイ乗場 山麓駅前/9:00~12:00 案内

☎ボランティア清掃

尾道駅周辺、市役所御調支所周辺、市役所向島支所周辺、因島モール、瀬戸田港~平山美術館周辺

☎福祉施設などの訪問【要申込】

ご希望があればお申し込みください。民謡、踊りなど、芸達者な会員が訪問します。

☎☎公益社団法人尾道市シルバー人材センター(☎0848-20-7700)

第19回 尾道灯りまつり 日 10月12日(土) 18:00~20:30

※荒天時は、10月13日(日)に延期。

場 16カ寺(※)、尾道駅前東御所緑地、しまなみ交流館前広場、尾道本通り、向島兼吉地区、中央棧橋ビジターバス、尾道市立美術館、千光寺山ロープウェイ山頂駅、れんが坂、ハッピー久保、爽籟軒庭園、中央図書館、みんなの広場はっち

※ 済法寺、持光寺、海福寺、光明寺、宝土寺、天寧寺、千光寺、妙宣寺、善勝寺、正授院、大山寺、西國寺、正念寺、西郷寺、浄土寺、海龍寺。

千光寺山ロープウェイ延長運転

日 10月12日(土) ~21:15

内 尾道灯りまつり開催にあわせて、千光寺山ロープウェイの運行時間を延長(15分間隔で運転)

運営サポーター募集

日 10月12日(土) 16:30~20:30 場 灯りまつり開催場所

対 16歳未満の人は保護者同伴

申 「住所、名前、年齢、電話番号、FAX番号、延期時の参加の可否」を電話などで 締 9月20日(金)

問 尾道灯りまつり実行委員会(観光課内) ☎0848-38-9184

HP <https://www.onomichi-matsuri.jp>



人権文化講演会

みんなちがって、みんないい生き方を ~金子みすゞの心とともに~

日 10月26日(土) 13:30~15:00

場 市民センターむかいしま

講師 ちひろさん(シンガーソングライター)

定 400人、託児定員5人(1歳~未就学児)

※ 手話通訳・補聴器貸出あり。

申 はがきか電子申請で

■ はがき: 「参加希望者の名前・電話番号・参加人数(はがき1枚につき2人まで)」を記入 託児が必要な場合は「子どもの名前・年齢」も併せて記入し、「託児希望」と朱書き 締 10月18日(金)必着

■ 電子申請: QRコードか市HPで

受付期間 受付中~10月18日(金)

※ 申し込まれた人へ、はがきやメールでの入場整理券や案内は送付しません。

申 問 〒722-0041 防地町26-24

人権男女共同参画課(☎0848-37-2631)



▲電子申請

いのちの輝きセミナー 2024

10年後の子どもに必要な 「見えない学力」をみんなで育む

日 11月2日(土) 13:30~15:00

場 ベル・カントホール

内 手話通訳・託児あり

臨時駐車場:

瀬戸田小学校グラウンド

講師 木村泰子さん(大阪市立大空小学校初代校長)

申 問 人権男女共同参画課因島ふれあいセンター(☎0845-24-2160)

【託児】※要申込。

定 5人

(1歳~未就学児)

締 10月25日(金)



令和6年度尾道市立大学 教養講座

地域に開かれた大学をめざし、教育研究活動の一端を地域に還元することを目的として「教養講座」を開講します。毎回担当講師が変わるオムニバス形式の講座です。全回の参加も、気になるテーマを選んでの参加も、自由な参加が可能です。

📅10月2日(水)、12日(土)、16日(水)、30日(水) 📍市役所本庁

【教養講座】

第1回

安心してインターネットを
楽しむために
～情報セキュリティの基本～

📅10月2日(水) 18:30～20:00

講師 南郷 毅

(経済情報学科教授)

☑️スマートフォンの普及により、年代を問わず誰もがインターネットを利用できる時代になりました。しかし、家庭や職場でインターネットを安全に利用できていますか？本講座では、情報システムの利用者として知っておくべき基本的な情報セキュリティ対策を紹介します。安全なインターネットライフを送るための第一歩を一緒に学びましょう。

第2回

ヒトを知るための言語学:
認知言語学と言語相対論

📅10月16日(水)

18:30～20:00

講師 高島 彬

(日本文学科講師)

☑️地球上には現在7,000以上の「ことば」があるとされています。なぜ「ことば」は多種多様なのか？そこには人間の世界の捉え方が関わっています。本講座では、ヒトを知るための「ことば」の研究の一端をご紹介します。

第3回

古典模写～うつしてまなぶ～

📅10月30日(水)

18:30～20:00

講師 山梨千果子

(美術学科講師)

☑️多くの美術系大学の日本画コースでは「古典模写」がカリキュラムに組み込まれています。なぜ画家は古典模写を行うのか、どのような勉強法があるかを体験を通じて感じてもらうワークショップです。墨を使いますので汚れても良い服装やエプロン等をご準備ください。

【教養講座スペシャル】 📅10月12日(土)

13:00～14:30

■研究って面白い!
—私の研究履歴をとおして—

講師 吉田 宰(日本文学科講師)

☑️私は江戸時代の文学を研究しています。今回は私の過去を振り返りながら、大学教員を目指すようになった経緯や研究の裏側などをご紹介します。本講座をとおして、研究の面白さや大学教員の存在をより身近に感じていただけたらと思います。

【休憩】

15分
(14:30～
14:45)

14:45～16:15

■「絵」から「場所」へ
～これまでの実践を辿る～

講師 小野 環(美術学科教授)

☑️元々天文に興味があったが、画家を志し、浪人を経て美大進学。現代美術の豊かさに触れ、興味が拡張。尾道移住後、滞在制作のプラットフォームの立ち上げや空き家再生活動へ参画。これまでの実践と、関心の変遷を現在地点から振り返りつつ、今後の展望について語ります。

📍尾道市立大学地域総合センター(☎0848-22-8312(内線260)/平日 9:00～17:00)
(繋がらない場合は0848-22-8311(代)) 📧csc@onomichi-u.ac.jp

■料金や申込方法の記載のないものは無料または申込不要です。

📅日時期間 📍場所 🎯対象 📄内容
📞電話 📠ファクス 📧電子メール 📄HP
📄資料金 📄電子メール 📄HP
📄電子メール 📄HP



お金をかけずに売上がアップした！お店ですぐ実践できるアナログ販促セミナー

日 10月2日(水) 14:00～16:00

場 尾道商工会議所

対象 事業者や店舗の従業者

内容 ほとんどお金をかけずに小さな工夫で売上が上がった事例とテクニックを解説します。定員50人

講師 眞喜屋実行さん(株)はびくく 代表取締役

申込 HPより参加申込書をダウンロードのうえ、WEBかFAXで

申込 尾道日本政策金融公庫 尾道支店

(☎0570-079509・

FAX 0848-22-7004)

セミナー情報HP▶



県営住宅入居者募集

募集住宅 市内の県営住宅のうち、新たに空家が生じた住宅

受付期間 10月8日(火)～10日(木)

※詳しくは、10月1日(火)から配布する「申込みのしおり」と「募集一覧」をご覧ください。

申込 尾道・誠和共同企業体 住宅管理センター(☎0848-24-2277)

留学生のホストファミリーを募集しています

AFSでは、日本を肌で感じたいと思っている高校生をホームステイで受け入れてくださるホストファミリーを募集しています。会話は日本語で大丈夫です。

日本にいながら多様な価値観や文化を共有できる素敵な体験ができます。

内容 家族の一員として留学生をボランティアで受け入れ、3度の食事と生活スペースを提供してください。(医療費・AFS行事参加費・学校通学費はAFSが負担。お小遣いや衣服は本人が持参します。)

申込 (公財)AFS日本協会尾三支部

(☎090-7890-5589)

申込 info-bisan@afs.or.jp

交換留学に関するアンケートと申込▶



おのみち市民大学講座

宮下純一選手に学ぼう



「夢を叶えるために～出会いは自分を変える～」

日 9月28日(土) 13:30～15:00

場 市民センターむかいしま

内容 北京五輪銅メダリストの競泳選手 宮下さんから、夢を叶えるために大切なことは何かについて、みんなで学びましょう。

講師 宮下純一さん

定員 400人

申込 電子申請で(9月13日(金)～)

問合せ 生涯学習課(☎0848-20-7444・FAX 0848-37-0233)

申込 shogai@city.onomichi.hiroshima.jp



▲電子申請

第3回グリーンレモンフェスタ出店者募集

秋のグリーンレモンの季節到来にあわせ開催する多彩な体感レモンイベントです。

日 11月3日(祝) 10:00～16:00

場 尾道駅前東御所緑地

料 1ブース(約3×3m)

4,000円(テント付) 3,000円(テントなし)

※電源使用の場合、追加料金1,000円。

定員 50ブース 申込 メール、電話で

申込 問合せとだレモン祭実行委員会

((一社)尾道観光協会内☎0848-36-5495)

申込 lemon@ononavi.jp



HP▶

自衛官募集

募集種目	受験資格	受付期間(締切日必着)	試験日※いずれか1日を指定	
自衛官候補生	18歳以上33歳未満の者(32歳の者は、採用予定月の末日現在、33歳に達していない者)	9月30日(月)～10月27日(日)	Web試験※	10月28日(月)・29日(火)
			身体検査・面接	10月31日(木)

申込 自衛隊広島地方協力本部尾道出張所(☎0848-22-6942)

申込 hq1-hiroshima@pco.mod.go.jp

自衛隊広島地方協力本部▶



広島県立農業技術大学校 学生募集

学科 園芸課程(野菜・花きコース、
落葉果樹コース)、畜産課程(肉用
牛コース)

修業年限 2年

定40人

■一般入試(前期)

受付期間 11月18日(月)~12月9日(月)

試験日 12月23日(月)

※一般(後期)・推薦・社会人特別入
試の日程や受験資格など、詳しく
はHPをご覧ください。

■広島県立農業技術大学校
(☎0824-72-0094)

■料金や申込方法の記載のないものは無料または申込不要です。

■日時期間 申込先 場所 対象 内容 定員 料金 材料金 維持費 電子メール HP ホームページ

2024 尾道おやつコンテスト開催

毎回テーマを設定し、尾道産の食材を使用したおやつを募集する「尾道おやつコンテスト」を、今年度も開催します。

今回のテーマは「ウェルビーイングなシェアできるおやつ」。家族や仲間とコミュニケーションを取りながら、身体だけでなく心を満たしウェルビーイングを高めてくれる、そんな「おやつ」を募集します。

☑食品の製造・販売等の営業許可を受けており、審査会へ応募作品を郵送か持参で提出できる事業者

審査会 2月下旬予定

※申込方法など詳細は決定次第、市HPでお知らせします。

☑尾道スローフードまちづくり推進協議会事務局(農林水産課内)
☎0848-38-9212)



▲昨年度グランプリ
「けいまドッグ
レモンマスカルポーネ」
(桂馬蒲鉾商店)



冷蔵庫の使い方を見直しましょう

環境政策課(☎0848-38-9434)

冷蔵庫は24時間365日稼働しているので、省エネを意識するだけで年間の節約料金や節電効果も大きくなります。また、効率の高い冷蔵庫を選ぶだけで家庭全体の消費電力量の削減に大きな効果があります。購入の際には、ライフスタイルや家族の人数に合った容量を選びましょう。

■冷蔵庫の節電アクション

①開いている時間を短く、 余分な開閉はしない

開閉が多いと冷気が逃げてしま
います。また、設定温度はでき
るだけ夏は「中」、冬は「弱」に設定しましょう。



②物を詰めすぎない

冷気の流れが悪くなり、冷蔵庫
内が均一に冷えなくなります。
また、庫内の見渡しが悪くなるため、
ドアの開閉時間が長くなる原因にも。
ずいぶん前の食べ残しや常温保存できるものが入っていないか整理しましょう。



③熱いものは 冷まして 入れる

麦茶やカレー
など、熱いも
のを冷まさず入れると庫内温度
が上昇し、冷やすために余分な
エネルギーを使います。



④壁から 適切な 間隔で設置

冷蔵庫の周囲
が壁などに接
していると効率よく放熱できま
せん。周囲は5cm以上の間隔を
空けましょう。



⑤傷んだ パッキンは 取り替える

パッキンが
劣化すると
隙間から冷気が漏れて電気の無駄遣い
になります。名刺などをはさんでずり
落ちるようであれば、取り替えましょ
う。



「サイクリングしまなみ2024」開催に伴う 瀬戸内しまなみ海道(西瀬戸自動車道)の交通規制のお知らせ

「サイクリングしまなみ2024」の開催に伴い、瀬戸内しまなみ海道本線(西瀬戸自動車道)が、下記のとおり通行止めとなります。ご迷惑をおかけしますが、ご理解とご協力をお願いします。

日時 10月27日(日)

区間 瀬戸内しまなみ海道本線(西瀬戸自動車道)

■ 尾道大橋出入口～因島北IC 上下線

規制時間 **6:00～10:00(4時間)**

※新尾道大橋(高速道路)は通行不可、
尾道大橋(一般道)は通行可

■ 今治IC～因島北IC 上下線

規制時間 **6:00～12:00(6時間)**

※規制時間中は、臨時フェリーをご利用ください。

臨時フェリーの詳細は、広報10月号でお知らせします。

📍サイクリングしまなみ2024実行委員会今治現地本部
(愛媛県東予地方局今治支局総務県民室内)

☎0898-23-2955)

🌐<https://cycling-shimanami.jp>

専用HP▶



人と動物が快適に暮らせるまちに ペットは愛情と責任を持って、正しく飼いましょう。

飼い主になるということはペットの全てに責任を持つことです。「ペットの命を預かる責任」「ルールやマナーを守り、周辺地域に迷惑をかけない責任」を果たしましょう。

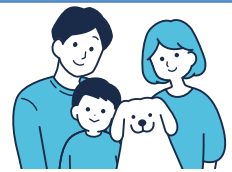

📍環境政策課

(☎0848-38-9434)

みんなで守ろう!! 飼い主の7カ条

- ①動物の病気や感染症などについて正しい知識を持ち、その予防に必要な注意を払いましょう
- ②動物の種類や習性などを正しく理解し、動物がその命を終えるまで飼い続けましょう
- ③鳴き声や毛、羽毛などの飛散、臭い、排泄物など、日頃から周囲の人への配慮を心がけましょう
- ④飼っている動物が増えすぎて管理ができなくなることをないように不妊去勢手術をしましょう
- ⑤飼い主が分かるよう、首輪や迷子札、脚環、マイクロチップなどをつけましょう
- ⑥備蓄品の準備、避難訓練、日常生活におけるしつけなどをしておき、災害時には同行避難しましょう
- ⑦動物が逃げ出したり、迷子にならないように、必要な対策をとりましょう

【野良猫や野良犬への無責任なエサやりはやめましょう】

- ・無責任なエサやりにより、野良猫が地域で繁殖し、フン・尿による被害や、ノミ・ダニの被害で地域で被害が出ています。地域で野良猫を増やさないよう、無責任なエサやりはやめて、地域猫活動で管理をし、不妊去勢手術を実施しましょう。
- ・野良犬は、人やペットを襲うことがあります。無責任なエサやりは、やめて、保護に協力してください。
- ・動物の遺棄・虐待は犯罪です。

因島島内で路線バスの実証実験をします！

因島島内において、路線バスの実証実験を行います。小型化した車両で南北2ルートを実行し、需要に応じたルートの再設定や運行の効率化による持続的な公共交通の維持を図ります。また、Webサイトでバスの位置情報や乗車人数の確認ができます。ダイヤなどの詳細は、別途チラシをご確認ください。

※既存のバス路線は通常ダイヤにて運行を継続します。※各ルートの運行期間にご注意ください。

重井ルート

※運賃無料

■ 期間
10月1日(火)~31日(木)

新たなルートの運行により、商業施設(因島モール・フレスタ因島店など)へのアクセスを良くし、需要を検証します。

	因島モール前	因島高校前	東西橋	フレスタ前	医師会病院	因島モール前
右回り	7:00	7:10	7:15	7:22	7:28	7:34
	8:40	8:50	8:55	9:02	9:08	9:14
	10:20	10:30	10:35	10:42	10:48	10:54
	12:00	12:10	12:15	12:22	12:28	12:34
	13:40	13:50	13:55	14:02	14:08	14:14
	15:20	15:30	15:35	15:42	15:48	15:54
	17:00	17:10	17:15	17:22	17:28	17:34
左回り	因島モール前	医師会病院	フレスタ前	東西橋	因島高校前	因島モール前
	7:50	7:56	8:02	8:09	8:14	8:24
	9:30	9:36	9:42	9:49	9:54	10:04
	11:10	11:16	11:22	11:29	11:34	11:44
	12:50	12:56	13:02	13:09	13:14	13:24
	14:30	14:36	14:42	14:49	14:54	15:04
	16:10	16:16	16:22	16:29	16:34	16:44
17:50	17:56	18:02	18:09	18:14	18:24	



土生ルート

※運賃無料

■ 期間
11月1日(金)~30日(土)

	因島モール前	因南小学校前	因南子ども園	家老渡	土生港前	因島モール前
右回り	7:00	7:05	7:10	7:15	7:20	7:26
	8:20	8:25	8:30	8:35	8:40	8:46
	9:40	9:45	9:50	9:55	10:00	10:06
	11:00	11:05	11:10	11:15	11:20	11:26
	12:20	12:25	12:30	12:35	12:40	12:46
	13:40	13:45	13:50	13:55	14:00	14:06
	15:00	15:05	15:10	15:15	15:20	15:26
左回り	因島モール前	土生港前	家老渡	因南子ども園	因南小学校前	因島モール前
	7:40	7:46	7:49	7:56	8:01	8:06
	9:00	9:06	9:09	9:16	9:21	9:26
	10:20	10:26	10:29	10:36	10:41	10:46
	11:40	11:46	11:49	11:56	12:01	12:06
	13:00	13:06	13:09	13:16	13:21	13:26
	14:20	14:26	14:29	14:36	14:41	14:46
15:40	15:46	15:49	15:56	16:01	16:06	
17:00	17:06	17:09	17:16	17:21	17:26	
18:20	18:26	18:29	18:36	18:41	18:46	



既存のバス路線と同ルートで小型車両で運行します。因島南小学校前の「インノシマバススポット」では、うどんやパンを販売していますので、ぜひご利用ください。

■ 問い合わせ先 政策企画課(☎0848-38-9316) 因の島バス株式会社(☎0845-22-2171)

相談

内 容	日 時	場 所	申込・問い合わせ先
弁護士相談[要予約] (法律相談全般) ※受付は9月17日(火)から。 ※相談時間は20分。	10月7日(月) 13:00~15:00	尾道市役所	秘書広報課 ☎0848-38-9395 すでに弁護士に相談中のもの、 書面の作成やチェックについての 相談などは対象外です。また、 相談は1回限りで、繰り返し相 談することはできません。
	10月10日(木) 13:00~16:00	因島総合支所	
	10月18日(金) 13:00~15:00	尾道市役所	
司法書士相談[要予約] (土地・建物の登記ほか) ※相談時間は30分。	10月8日(火) 13:00~16:00	向島支所	
	10月16日(水) 13:00~16:00	因島総合支所	
	10月21日(月) 13:00~16:00	尾道市役所	
行政相談 (国等に対する意見ほか。行政相談委員が 対応)	10月3日(木) 13:00~16:00	因島総合支所	
	10月8日(火) 13:00~16:00	御調支所	
	10月11日(金) 13:00~16:00	瀬戸田支所	
	10月15日(火) 13:00~16:00	尾道市役所/向島支所	
弁護士法律相談[要予約] ※利用には収入などの条件あり。 ※相談日の一週間前の10:00から予約受付。	9月25日(水) 10:00~15:30	広島地方裁判所 尾道支部内(新浜一丁目)	広島弁護士会尾道地区会 ☎0848-22-4237
	10月9日(水) 10:00~15:30		
行政書士無料相談会 (相続・遺言・農地法その他許認可手続き)	10月5日(土) 10:00~16:00	総合福祉センター	広島県行政書士会尾道支部 ☎0848-29-6514
空き家バンク「空き家相談会」 ※対象地域:千光寺南斜面市街地	10月5日(土) 10:00~16:00	北村洋品店 (三軒家町3-23)	NPO法人尾道空き家再生プロジェクト ☎080-5624-5067
東部地域県民相談室 (離婚・相続・借金・近隣トラブルほか)	月~金曜(祝日を除く) 9:15~12:00、13:00~16:00	広島県福山庁舎3階	東部地域県民相談室 ☎084-931-5522 ^(※1)
人権相談 (差別などの人権問題ほか。人権擁護委 員が対応)	9月30日(月) 13:00~16:00	尾道市役所	人権男女共同参画課 ☎0848-37-2631 ^(※2)
	10月8日(火) 13:00~16:00	御調支所	
	10月9日(水) 13:00~16:00	因島総合支所	
くらしサポートセンター尾道 (働きたくても働けない、経済面等で生活に困っているほか。)	月~金曜(祝日を除く) 9:00~16:00	総合福祉センター	くらしサポートセンター尾道 ☎0848-21-0322
子育て世代包括支援センター「ばかぼか」 [来所相談要予約](妊娠・出産・子育て)	月~金曜、第4日曜(祝日を除く) 8:30~17:15	総合福祉センター	健康推進課 ☎0848-36-5003
福祉まるごと相談 (複雑で多くの問題を抱えている)	月~金曜(祝日を除く) 9:00~17:00	総合福祉センター	福祉まるごと相談窓口 ☎0848-22-3499
ひきこもり支援ステーション みらサポ (ひきこもりに関する相談対応)	月~金曜(祝日を除く) 9:00~17:00	総合福祉センター	ひきこもり支援ステーション みらサポ ☎0848-22-2010
青少年相談室 ※来所相談可。 (子どもの非行・学業・感情・家庭・いじめ)	月~金曜(祝日を除く) 9:00~15:30	青少年センター (おのみち生涯学習センター内)	青少年センター ☎0848-37-9459
夜間納付相談「要予約」 (市税・保険料) ※毎月第3木曜日(祝日を除く)	10月17日(木) 17:15~20:00	尾道市役所	収納課 ☎0848-38-9210
年金相談 (公的年金制度全般)[要予約] ※予約締切時間は、希望日の前日 (土・日・祝日を除く)の12:00まで。	火・木曜(祝日を除く)10:00~15:30	尾道市役所	三原年金事務所 ☎0848-63-4111
	月曜(祝日を除く)10:00~15:30	因島総合福祉保健センター	
	金曜(祝日を除く)10:00~15:30	向島支所	
消費生活相談 (電話相談可) (契約に関するトラブル・多重債務ほか)	月~金曜(祝日を除く) 9:00~12:00、13:00~17:00	尾道市役所	尾道市消費生活センター ☎0848-37-4848
尾道しごと館[予約優先] (仕事や就職に不安や悩みを持つ人の 相談窓口) ※電話相談、オンライン相談可。	9月19日(木) 16:30~19:20	尾道市役所	商工課 ☎0848-38-9183 しまおこし課 ☎0845-26-6212
	10月3日(木) 13:30~16:20	尾道市役所	
	9月18日(水) 10:30~12:20	因島総合支所	
	10月16日(水) 10:30~12:20		
因島一日職業相談会 ※事前にお問い合わせください。	9月18日(水) 10:00~14:00	因島総合支所	ハローワーク尾道 ☎0848-23-8609
	10月16日(水) 10:00~14:00	因島総合支所	
就職支援セミナー (応募書類作成・面接対策・実践コースなど)	月2回(お問い合わせください)	ハローワーク尾道	
	月1回(お問い合わせください)	因島総合支所	

※1 東部地域県民相談室については、広島県生活センター(☎0822-2531881)でも相談できます。※2 人権相談については、広島法務局尾道支局(☎0848-23-26883)でも相談できます。

◆総合福祉センターにおいても、各種相談を行っています。

☎0848-21-03322

就職相談

被害回復は困難！ SNS上で著名人を名乗る投資話の勧誘に注意

? 相談内容

著名人が主催する投資相談のSNS広告が表示され、メッセージアプリに登録した。その後アシスタントを名乗る人に次々に投資を勧められ、個人口座へ総額240万円を振り込んだ。利益が出ていたので引き出そうとしたら、手数料や税金約50万円を支払わないと出金できないと言われ振り込んだが、一向に払い戻しされない。

! アドバイス

SNS上で消費者を信用させるために、著名人本人に無断で名前や写真を使用した投資勧誘が横行しています。著名人の公式サイトや公式アカウント等で注意喚起が出ていないか、まずは確認するようにしましょう。

- ◆SNS上で勧誘を受けた場合は、まずは疑ってみるようにしましょう。
- ◆投資資金の振込先に個人名義の口座を指定された場合は詐欺です。振り込まないでください。
- ◆相手と連絡が取れなくなるなど、被害回復は困難です。安易に投資資金を振り込むことは控えましょう。

■消費生活に関するトラブル等について、気軽にご相談ください
 〇尾道市消費生活センター(商工課内) ☎0848-37-4848

【救急電話相談】病院へ行く？救急車を呼ぶ？ 迷ったときは以下の「短縮ダイヤル」に相談してください。

24時間365日対応

休日・夜間のこどもの症状の相談は

【救急相談センター】 ☎#7119

【こども救急電話相談】 ☎#8000

緊急時は、**迷わず119番へ!**

※【#7119】につながらないときは ☎082-246-2000。

平日:19:00~翌8:00 休日、年末年始:17:00~翌8:00
 ※【#8000】につながらないときは ☎082-555-8870。

+ 休日当番医

※内科系・小児科系・外科では、昼食時間などによりお待たせする場合があります。
 ※変更になることがありますので、尾道市消防局(☎0848-55-9120)または当番医へ受診前(但し、診療時間内)に電話でご確認ください。
 ※毎日(土・日・祝日を含む)20:00~23:00は夜間救急診療所で診療しています。急なけがや病気の際はご利用ください。

+ 休日当番薬局

休日も当番で処方箋を取り扱っています。
 尾道薬剤師会(☎http://ono-yaku.net/)の「休日当番薬局」からご確認ください。
 *当番薬局以外でも処方箋を取り扱っている薬局はあります。

尾道地区 ※市外局番「0848」

尾道市医師会《内科系・小児科系・外科》 ※各当番医の休憩時間・留意事項は、尾道市医師会HPからご確認ください。
 診療時間 9:00~17:00(時間厳守)

月 日	内科系	小児科系	外 科
9月22日	丸谷循環器科内科医院 高須 ☎46-7755	ささき小児科医院(小・内) 西御所 ☎22-4083	坂上整形外科クリニック 向東 ☎45-3800
23日	平原クリニック 平原2 ☎21-2021	向島小児科外科クリニック(小・外) 向島 ☎44-7881	上野整形外科 高須 ☎46-0080
29日	山本病院 高須 ☎46-0634	宇根クリニック(小) 高須 ☎47-4111	正岡外科胃腸科医院 栗原西1 ☎23-5255
10月6日	松本内科胃腸科医院 向東 ☎45-2277	板阪内科小児科医院(小) 西久保 ☎37-3803	板阪整形外科クリニック 高須 ☎56-0506
13日	加納内科消化器科 高須 ☎47-3200	田辺クリニック(内・小) 古浜 ☎24-1155	笠井病院 久保1 ☎37-2308
14日	かつたにクリニック 栗原西1 ☎38-2511	西医院(内・小) 手崎 ☎23-2437	三宅医院 向島 ☎44-1048

尾道市歯科医師会《歯科》
 診療時間 9:00~13:00(時間厳守)

月 日	歯 科
9月22日	砂田歯科医院 山波 ☎37-8880
23日	そえだ歯科医院 高須 ☎46-5044
29日	田中第二歯科 栗原 ☎24-2888
10月6日	檀上歯科医院 浦崎 ☎73-3025
13日	中尾歯科医院 十四日元 ☎37-2067
14日	鍋島歯科医院 土堂1 ☎22-2878

瀬戸田地区 診療時間 9:00~17:00(時間厳守) ※市外局番「0845」

月 日	医療機関
9月23日・29日、10月6日・14日	瀬戸田診療所 ☎27-2161
9月22日	児玉医院 ☎27-0833
10月13日	永井医院 ☎27-0020

因島地区 診療時間 9:00~15:30 ※市外局番「0845」(時間厳守)

因島地区については(因島中庄町)がすべての休日に対応します。
 ☎24-1210

Event Photo



7/28 海と日本PROJECT + C to Sea in 向島ドック 2024 開催

一般社団法人 日本中小型造船工業会が主催するイベントが向島ドック株式会社の工場内で開催されました。(共催:海事都市尾道推進協議会)

このイベントは子どもたちに海への関心や好奇心を喚起することや、海事都市尾道の地場産業として造船関連事業が重要であることを認識してもらうことを目的として、昨年に続き開催されました。約650名が来場し、写生教室やボンボン船工作教室、ポートふしぎ発見講座など様々な体験コーナーを通してイベントを楽しんでいる子供たちの様子が印象的でした。



7/29 「こどもまんなか」ワークショップ尾道 開催

「こども計画」の策定について、子どもたちの意見を反映するため、「こどもまんなか」ワークショップを向東町の向東認定こども園で開催しました。

学校の推薦で選ばれた小・中・高・大学生25人が、「わたしたちの尾道市」をテーマに「思い」を出し合いました。今の尾道の「好きなところ」「変わってほしいところ」や「10年後の尾道がこうなったらいいな。と考えたことについて」話し合いました。



8/3 ジュニアサッカーチームによる「2024日韓親善国際交流大会」開催!

サッカーを通して健全育成と体力向上を図るとともに、日韓の交流を深め、言語や文化を超えて相互理解を促進することを目的として、エスポワール尾道南FCと、(社)韓国スポーツクラブ協会の共催により「2024日韓親善国際交流大会」が開催されました。

シュートこざかなくん球技場で行われたこの大会では、韓国から2チーム、尾道から4チームの計6チームが参加。U-12とU-9の2カテゴリでそれぞれ総当たり戦を行い、サッカーを通じた熱い国際交流を実践していました。



8/23 甘みがギュッと詰まっています! いちじく「蓬莱柿」盛んに出荷

尾道ブランド農産物に認証されている果物、いちじくの出荷が盛んな時期が訪れました。

収穫後、出荷前まで低い温度で保存することで鮮度を保ちながら出荷が行われ、県内を中心に岡山、大阪、名古屋など県外にも出荷されています。

JA尾道市いちじく部会長の高橋泰登さんは「味がギュッと乗った、おいしいいちじくができました。」と話していました。