

日曜にも受け取れます  
マイナンバーカード

マイナンバーカード(個人番号カード)の交付案内が届いた人  
8月25日(日)、9月8日(日) 8:30~12:00  
次は9月29日(日)です。  
本庁市民課のみ  
※市民課以外の各支所が交付場所になっている人は、交付日の4日前までに交付場所変更の連絡をしてください。  
マイナンバーカード交付通知書兼照会書(交付案内に同封)  
本人確認書類(交付案内参照)  
通知カード(回収します)  
住民基本台帳カード(回収します・お持ちの人のみ)  
市民課(☎0848-38-9166)



金曜日は午後7時まで市民課  
関係窓口を時間延長します

本庁市民課、因島総合支所市民生活課  
各種証明書(戸籍・住民票・印鑑証明・所得証明)の発行、パスポートの受け取りなど  
※住所変更、パスポートの申請はできません。  
市民課(☎0848-38-9102)  
因島総合支所市民生活課(☎0845-26-6208)  
※所得に関する証明については、事前に担当課へご確認ください。  
収納課(☎0848-38-9172)  
因島瀬戸田市民税係(☎0845-26-6227)

手話通訳者が窓口で  
お手伝いします

8月20日(火)、9月17日(火) 9:00~12:00  
手話通訳が必要な人は社会福祉課窓口へお越しください。  
市役所本庁での手続きなどをお手伝いします。  
※来庁時間が分かる場合は事前にお知らせください。  
社会福祉課(☎0848-38-9125・FAX 0848-38-9206)  
s-fukusi@city.onomichi.hiroshima.jp

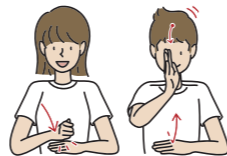

清掃

~天ぶら油は  
ネジ式キャップの  
ペットボトルへ~

【尾道・御調・向島地区】 尾道市クリーンセンター(☎0848-48-2900) 衛生施設センター【持込】・清掃事務所【収集】  
【因島地区(原・洲江含む)】 南部清掃事務所 (☎0845-24-0432)  
【瀬戸田地区】 南部清掃事務所瀬戸田分所 (☎0845-27-0454)

8月12日(振替休日)のごみ収集

月・木曜日が「燃やせるごみの収集地域」のみ収集します。  
\*燃やせるごみ以外の収集はお休みです。  
\*ごみ・資源物・粗大ごみの持込受付はありません。

お盆時期のごみ収集

市内全域、暦どおり、ごみを収集します。

8月の「休日」ごみ持込受付(対象は家庭ごみです。)

24日(土)	御調清掃センター	8:30~11:00
25日(日)	尾道市クリーンセンター	8:30~12:00
	南部清掃事務所 瀬戸田名荷埋立処分地	

持込の際は、危険ですので、場内での徐行をお願いします。  
必ず分別をして持ち込んでください。(資源物・粗大ごみを含む)  
※向島クリーンセンター・因島リサイクルセンターは休日の持込受付はありません。

エコレンジャー

- おしえて! エコレンジャー
- 玄関前清掃とは自宅の玄関前や会社の周りなどを、
- 定期的清掃しようというものです。
- 尾道市では、毎月1日は『玄関前清掃の日』です。

環境資源リサイクルセンター

(☎0848-48-2212) 10:00~16:30/月・木・祝日休館

9月の出張販売

9/10(火)	10:30~14:00	因島総合支所1階デッキ
9/11(水)	10:30~14:00	瀬戸田市民会館前駐車場
9/13(金)	10:00~14:00	道の駅クロスロードみつぎ
9/14(土)	10:00~14:00	市民センターむかいしま

休館日のお知らせ

8月11日(日)~16日(金)まで休館します

急な休館やイベント情報などを発信しています。  
https://www.facebook.com/onomichi.recycle

健康・福祉

尾道市御調地区保健福祉大学

8月30日(金) 13:30~15:00

演題 赤十字防災セミナー  
~知っているのと役立つ知識~  
講師 日本赤十字社 広島県支部  
災害への平時の備えや災害時の対応、事故や病気に対する応急手当について

場 公立みつぎ総合病院

御調保健福祉センター(☎0848-76-2235)

9月24日(火) 14:00~15:30

演題 健骨寿命を延ばすコツ  
~減骨をおさえ、コツコツ貯骨~  
講師 飯田忠行さん(県立広島大学教授)  
骨粗しょう症とその予防について

障害のある人への手当てがあることを  
ご存じですか

●手当を支給します

支給要件に当てはまる人は、申請により手当を受けることができます。ただし所得制限など支給制限があります。詳しくは、お問い合わせください。

手当	対象者
特別児童扶養手当	身体・知的・精神におおむね重度または中度の障害のある20歳未満の児童を監護している保護者
特別障害者手当	20歳以上で常時特別な介護を必要とする在宅の重度障害者
障害児福祉手当	20歳未満で常時介護を必要とする在宅の障害児

●現況届を提出してください

すでに手当を受給している人は、現況届の提出が必要です。案内を8月7日(水)に送付済です。期限までに提出してください。

9月11日(水)  
社会福祉課(☎0848-38-9125)

国保すこやか健康塾のお知らせ

9月12日(木)・26日(木)  
10月10日(木)・24日(木)  
11月14日(木)・28日(木)  
12月12日(木)・26日(木)  
13:30~15:30

場 芸予文化情報センター

尾道市国民健康保険加入者  
ストレッチ体操、バランス運動、筋力づくり運動など  
屋内用シューズ、ストレッチマット(持っている人)、タオル、飲み物  
※体調不良の場合参加を控えてください。  
因島福祉課(☎0845-26-6218)



緩和ケア病棟見学会

9月21日(土) 14:00~15:00  
場 公立みつぎ総合病院  
緩和ケアに関する説明・相談・病棟の見学など  
「名前、電話番号」を電話かFAX、メールで 9月6日(金)  
公立みつぎ総合病院  
地域包括ケア連携室  
(☎0848-76-1328 / 平日9:00~17:00)  
(☎0848-77-0956)  
info@mitsugibyouin.com

がん啓発  
サポートキャンペーン  
~リレーフォーライフ  
ジャパン2024広島(尾道)~

地域一丸となってがんと闘う連帯感を育む場として、がんで悩む事のない社会を実現するために活動を行うチャリティーイベントです。  
9月22日(日) 13:00~23日(月) 12:00  
総合福祉センター  
リレーウォーク、がんで亡くなった人を偲ぶ夜間のルミナリエ、講演会 ほか

マンモグラフィ(乳がん)検診  
も同日開催 受診者募集中

40歳以上  
9月23日(月) 9:00~11:30  
定20人

参加費 大人1000円(がん経験者は無料) 高・大・専生500円 小・中学生無料  
参加申込書をFAXかメールで  
※詳しくはお問い合わせください。  
リレーフォーライフ広島実行委員会事務局  
(☎0848-24-2413・FAX 0848-24-2423)  
hmnkk@do8.enjoy.ne.jp