第33回 せとだパリ祭 ～シャンソンの祭典～

ゲスト：前田美波里

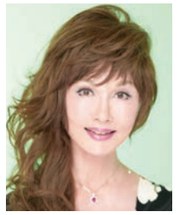
山本リンダ

ROLLY

瀬川 澄（三原市出身）

小川景司（尾道市出身）

日 7月15日(祝) 15：00～ 場 ベル・カントホール

ゲスト 前田美波里
出　演 山本リンダ、ROLLY、伊東はじめ、嶋本秀朗、あみ、小川景司、珠木美甫、瀬川 澄、桃香、渡邉千歌　ほか※敬称略。
料 S席（1・2階）5,000円　A席（3階）3,000円　※全席指定。
※未就学児の入場はご遠慮ください。
※電話による申込も受付けていますが、座席の指定はできません。

チケット販売開始
5月16日(木) 10：00～（17日(金)以降は9：00～17：00）
チケット取扱　ベル・カントホール、しまなみ交流館、啓文社（新浜店／コア福山西店）、チケットぴあ（Pコード：268-790）
問 ベル・カントホール（☎0845－27－3848）

▲ホールの催し物のご案内

音楽のまちづくり ギャラリーコンサート

問 しまなみ交流館（☎0848－25－4073／火曜休館）

シンガーソングライター「DAISA」時の魔術師

日 5月17日(金) 19：00～
場 しまなみ交流館
曲目 初恋、リバーサイドホテル ほか
出演 DAISAさん

※内容・出演者等は変更になる場合があります。詳しくは「ホールの催し物のご案内」をご覧ください。

▲ホールの催し物のご案内

尾道市立美術館（西土堂町）

■第68回尾道市美術展
日本画・洋画・彫刻・工芸・書〔漢字・仮名〕・写真・デザイン
日 6月1日(土)～16日(日)
※5月31日(金)まで休館。
9：00～17：00（入館は16：30まで）
月曜休館（祝日は開館）
☎0848-23-2281

圓鍔勝三彫刻美術館（御調町高尾）

■春季展「圓鍔勝三　旅の軌跡」
日 開催中～6月16日(日)
料 大人420円、高校生310円、中学生以下と70歳以上（要年齢確認）は無料
※会期延長。広報おのみち3月号の招待券は6／16(日)まで使用可。
9：00～17：00（入館は16：30まで）
月曜休館（祝日は翌日）
☎0848-76-2888

平山郁夫美術館（瀬戸田町沢）

■世界の巨匠たちが子どもだったころ
日 開催中～5月26日(日)
料 一般1,000円、高校・大学生500円、小・中学生300円（市内小・中学生無料）
9：00～17：00（入館は16：30まで）
無休
☎0845-27-3800

尾道市立大学美術館（久保三丁目）

■尾道市立大学大学院美術研究科 進級制作展
大学院で専門的に制作活動を行っている、日本画・油画・デザインの3領域の大学院2年生が、院1年次の制作を発表します。
日 開催中～6月2日(日)
10：00～18：00
水・木曜休館（祝日は開館）
☎0848-20-7831

なかた美術館（潮見町）

■Collections -時間と空間の交差-
日 開催中～9月1日(日)
料 一般800円、中学・高校・大学生300円（市内学生無料）
9：00～17：30（入館は17：00まで）
月曜休館（祝日は翌日）
☎0848-20-1218

耕三寺博物館（瀬戸田町瀬戸田）

■古儀茶道藪内流歴代家元の手造り陶
日 開催中～6月23日(日)
料 大人1,400円、高校生・大学生1,000円、中学生以下無料（耕三寺境内見学込）
9：00～17：00（入館は16：30まで）
無休
☎0845-27-0800

尾道商業会議所記念館（土堂一丁目）

■本因坊秀策囲碁記念館の出張展示
「碁聖」と称された因島出身の棋士・本因坊秀策について、直筆の書状などからなる出張展示を行います。
日 開催中～5月22日(水)
10：00～18：00
木曜休館（祝日は開館）
☎0848-20-0400

本因坊秀策囲碁記念館（因島外浦町）

■本因坊秀策の遺品など展示中
尾道市の名誉市民であり、江戸時代の天才棋士「本因坊秀策」が記した棋譜などを展示しています。
料 大人310円、中学生以下無料
10：00～17：00（入館は16：30まで）
火曜休館（祝日は開館）
☎0845-24-3715

おのみち映画資料館（久保一丁目）

■常設展
日 開催中
料 一般520円、団体420円、中学生以下無料
10：00～18：00（入館は17：30まで）
火曜休館（祝日は開館）
☎0848-37-8141

■料金や申込方法の記載のないものは無料または申込不要です。
日 日時・期間　場 場所　対 対象　内 内容　定 定員　料 料金　持 持参物　締 締切
申 申込方法・申込先　問 問い合わせ先　☎ 電話　FAX ファクス　e 電子メール　HP ホームページ

第45回 少年少女囲碁大会 尾道大会

日 6月15日(土) 13：00～
場 市役所本庁
対 中学生以下で碁を打てる人（初心者～級位者）
※因島方面は送迎バスの運行あり。
内 棋力に応じ、13路・19路クラスに分かれて対戦。プロ棋士の指導碁あり。
審判長　山本賢太郎六段（日本棋院）
料 1,000円（参加賞付）　**締** 5月31日(金)
申 電話か申込書などを郵送、FAX、メールで
申問 〒722-8501　久保1丁目15-1
囲碁のまちづくり推進協議会（文化振興課内
☎0848－20－7514・FAX 0848－37－2377）
e bunka@city.onomichi.hiroshima.jp

第13回 尾道マンガ大賞展作品募集

みなさんが思う、「今、自分ができること」をマンガで表現してみませんか？
学校や家といった身近なことから世界や宇宙規模の壮大なテーマ、なんでも構いません。
一人一人の今できることをマンガで情報交換してみましょう！
テーマ　今、自分ができること
応募資格　市内に在住か通学する小・中・高校生
募集内容　「1コマの部」「4コマの部」
※所定の応募用紙によりそれぞれ1人5点まで応募可。
最終審査員　かわぐちかいじさん（本市出身マンガ作家）
締 7月5日(金) 14：00
申問 文化振興課（☎0848－20－7514）

国際交流コーナー

「尾道での生活」

エリス・チェン（イギリス）ALT

日本で英語を教えることが決まった時、どこに配属されるか分からず、緊張と興奮でいっぱいでした。北海道？沖縄？青ヶ島？どこでも可能性があったのですから。
しかしながら、尾道 ― 尾道よりも素晴らしい町を探すのが難しい程素晴らしい町―に住むことができました。私の故郷と同じような港町。しかし尾道は、私がこれまで住んできたどの町よりも、美しい自然があり、海を眺めるたびに、笑顔になります。その他にも、千光寺での素晴らしいお花見、たくさんの鳥と海の生き物。もちろん、尾道で有名な猫も。

尾道は伝統と文化を誇る古い町でもあります。いつもお祭りが行われており、一度たりとも退屈したことのない町です。初めて行ったお祭りは灯りまつりでしたが、本当に美しかったです。最も興味深いお祭りは、ベッチャー祭。子どもが追いかけられて、棒で叩かれるお祭りなんて、これまで見たことがなかったものですから。
私は尾道での時間を謳歌しており、これまで出会ってきた全ての方々に、感謝の気持ちでいっぱいです。今年で尾道を去るのは、ほろ苦い気持ちです。故郷に戻るのは楽しみであり、また世界の他の場所をもっと見てみたい気持ちもありますが、私の心の特別な場所にはいつも尾道があります。

問 尾道市国際交流推進協議会事務局（秘書広報課内☎0848-38-9395）

情報アラカルト

催し・募集など

INFO お知らせ

低利融資で暮らしを応援 中国労働金庫　自治体提携ローン

市と中国労働金庫では、共同で低利の「自治体提携ローン」を設けています。
対 市内に在住か通勤する勤労者
融資限度額
①教育費、住宅費、空き家解体費、下水道整備費、介護器具購入費、福祉車両購入費、医療費とこれらの使途の借換は500万円まで
②生活支援資金は200万円まで
返済期間　最長10年（毎月返済か毎月・一時金併用返済）
※教育費でご利用の場合、据置融資制度もあります。詳しくはお問い合わせください。
融資利率
①年2.28％（固定金利・保証料込）
②年2.14％（固定金利・保証料込）
申問 中国労働金庫尾道支店（☎0848－46－8110）、因島代理店（☎0845－22－2517）

イベント実施を支援 森林・林業体験活動支援事業

木育・森林に関するイベントの実施に係る講師派遣や資材購入等の経費を補助します。（※特定の個人や団体等を対象にしたもの、営利を目的とした活動を除く。）
対 木育や森林に関するイベントを行う団体（住民団体、NPO、企業等）
補助金額　対象経費の10/10以内
締 6月28日(金)
申問 農林水産課（☎0848－38－9212）