

市県民税／国民健康保険料／介護保険料の申告相談

申告相談期間 2月14日(水)～3月15日(金)  
(土・日・祝日を除く)  
申告相談会場など詳しくは、広報おのみち1月号8～9頁をご覧ください。  
☎市民税課 (☎0848-38-9154)  
因島瀬戸田市民税係  
(☎0845-26-6227)

電子証明書が搭載されたスマホで、コンビニ交付サービスが利用できます

一部のコンビニでスマホ用電子証明書搭載サービスを利用して、電子証明書が搭載されたスマホがあれば、マイナンバーカードなしでコンビニ交付サービスを利用できるようになりました。  
対象のスマホはAndroid端末のみです。  
スマホ用電子証明書搭載サービスの利用方法や対応機種についてはHPをご覧ください。  
☎市民課 (☎0848-38-9160)



令和6年 春の火災予防運動 防火標語『火を消して 不安を消して つなぐ未来』

3月1日(金)～7日(木)は、春の火災予防運動です。「住宅防火 いのちを守る 10のポイント」を守って、火災を防ぎましょう。  
☎消防局予防課 (☎0848-55-9123)

**住宅防火 いのちを守る 10のポイントを守って、火災を防ぎましょう。**

**4つの習慣**

- 寝たばこは絶対にしない、させない。
- ストーブの周りに燃えやすいものを置かない。
- こんろを使うときは、火のそばを離れない。
- コンセントはほこりを清掃し、不要なプラグは抜く。

**6つの対策**

- 火災の発生を防ぐために、ストーブやこんろ等は安全装置の付いた機器を使用する。
- 火災の早期発見のために、住宅用火災警報器を定期的に点検し、10年を目安に交換する。
- 火災の拡大を防ぐために、部屋を整理整頓し、寝具、衣類、カーテンは、防火用品を使用する。
- 火災を小さいうちに消すために、消火器を設置し、使い方を確認しておく。
- お年寄りや身体の不自由な人は、避難経路と避難方法を常に確保し、備えておく。
- 防火防災訓練への参加、戸別訪問などにより、地域ぐるみの防火対策を行う。

日曜にも受け取れます マイナンバーカード

☎ マイナンバーカード(個人番号カード)の交付案内が届いた人  
☎ 2月25日(日)、3月10日(日) 8:30～12:00  
次は3月31日(日)です。  
☎ 本庁市民課のみ  
※市民課以外の各支所が交付場所になっている人は、交付日の4日前までに交付場所変更の連絡をしてください。  
特・マイナンバーカード交付通知書兼照会書(交付案内に同封)  
・本人確認書類(交付案内参照)  
・通知カード(回収します)  
・住民基本台帳カード(回収します・お持ちの人のみ)  
☎ 市民課 (☎0848-38-9166)

金曜は午後7時まで市民課 関係窓口を時間延長します

☎ 本庁市民課 因島総合支所市民生活課  
☎ 各種証明書(戸籍・住民票・印鑑証明・所得証明)の発行、パスポートの受け取りなど  
※住所変更、パスポートの申請はできません。  
☎ 市民課 (☎0848-38-9102) 因島総合支所市民生活課 (☎0845-26-6208)  
※所得に関する証明については、事前に担当課へご確認ください。  
☎ 収納課 (☎0848-38-9172) 因島瀬戸田市民税係 (☎0845-26-6227)

手話通訳者が窓口でお手伝いします

☎ 2月20日(火)、3月19日(火) 13:00～16:00  
手話通訳が必要な人は社会福祉課窓口へお越しください。  
市役所本庁での手続きなどをお手伝いします。  
※来庁時間が分かる場合は事前にお知らせください。  
☎ 社会福祉課 (☎0848-38-9124・☎0848-38-9206)  
☎ s-fukusi@city.onomichi.hiroshima.jp

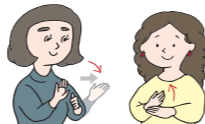

清掃

～毎月1日は「門前清掃の日」です～

【尾道・御調・向島地区】☎尾道市クリーンセンター (☎0848-48-2900) 衛生施設センター【持込】・清掃事務所【収集】  
【因島地区(原・洲江含む)】☎南部清掃事務所 (☎0845-24-0432)  
【瀬戸田地区】☎南部清掃事務所瀬戸田分所 (☎0845-27-0454)

「休日」ごみ持込のお知らせ 2月の「休日」のごみ持込受付(対象は家庭ごみです。)

24日(土)	御調清掃センター	8:30～11:00
25日(日)	尾道市クリーンセンター	8:30～12:00
	南部清掃事務所 瀬戸田名荷埋立処分地	

必ず分別をして持ち込んでください。(資源物・粗大ごみを含む)  
※向島クリーンセンター・因島リサイクルセンターは休日の持込受付はありません。

2月23日「天皇誕生日」のごみ収集

火・金曜日が「もやせるごみの収集地域」のみ収集します。  
※もやせるごみ以外の収集はお休みです。  
※2月23日(祝)のごみ持込受付はありません。

2月の尾道地域の資源回収日程の変更

次の地区は日程が変更となっています。ご注意ください。

地区名	変更内容
高須B	第4金曜日 → 2月26日(月)

おしえて! エコレンジャー

4Rって何? No.2 Reduce

Reduce (減らす) 詰め替えのできるものを使う。

4Rとは、  
Refuse (リフューズ) Reduce (リデュース)  
Reuse (リユース) Recycle (リサイクル)

シャンプーなどは詰め替えてボトルの再利用することも、

商品を入れたり包んだりしている容器や袋にプラマークがあれば「容器包装プラスチック」です

このマークが付いている物が対象  
識別マークは外箱などに表示されていますのでご確認ください。詳しくはごみ分別ガイドブック、HPに記載があります。

環境資源リサイクルセンター

(☎0848-48-2212) 10:00～16:30/月・木・祝日休館

2/18(日) 13:30～ イスの布カバー張替教室 定1人 料100円 張替用布、スポンジ

環境資源リサイクルセンターオープン32周年記念行事  
環境資源リサイクルセンターは、高須町に「リサイクルショップ尾道」としてオープンしてから2月で32年になります。

① トールペイント・ぬいものサークル合同作品展  
☎ 2月17日(土)～21日(水) 10:00～15:00 ※19日は休館。  
体験教室 料300円  
17日(土) ぬいもの 21日(水) トールペイント

② 全館半額セール 2月18日(日)  
※売場スペースなど一部対象外の商品もあります。

3月の出張販売

3/ 2(土)	10:00～14:00	市民センターむかいしま
3/ 8(金)	10:00～14:00	道の駅クロロードみつぎ
3/12(火)	10:30～14:00	因島総合支所1階デッキ
3/13(水)	10:30～14:00	瀬戸田市民会館前駐車場

急な休館やイベント情報などを発信しています。  
☎ https://www.facebook.com/onomichi.recycle

■料金や申込方法の記載のないものは無料または申込不要です。 日日時・期間 場所 対象 内容 定員 料金 持ち物 備考