

子育て



母子・父子福祉センターの講座

■医療事務講座

日 6月10日～10月7日の金曜(全17回)9:30～12:40(事前説明会5月20日(金)10:00～)

定 15人(12人に達しない場合中止)

料 60,000円(テキスト代込)

締 5月31日(火)

■介護職員初任者研修

日 7月上旬から開催予定の日曜(全17回)9:30～16:30(事前説明会6月12日(日)10:00～)

定 16人(15人に達しない場合中止)

料 81,000円(テキスト代込)

締 6月23日(木)

【共通事項】

場 総合福祉センター

講師 (株)ニチイ学館

※ひとり親家庭の親優先・助成制度あり。

問 母子・父子福祉センター
(☎0848-22-8385)

ひとり親家庭のための学習支援

日 ● 5月15日、6月19日、9月25日、10月23日、11月20日、2月19日、3月12日の日曜

● 7月30・31日、8月12・13・17・18・19・20日、12月24・25日(長期休業期間)の10:00～12:00

場 総合福祉センター

対 ひとり親家庭の小学4年～中学3年生

定 15人

申 子育て支援課

(☎0848-38-9112)、
母子・父子福祉センター
(☎0848-22-8385)



ひとり親家庭の親子交流会～夏バテ予防のスタミナ丼～

日 6月26日(日)10:00～13:00

場 総合福祉センター

定 15組

料 1人300円(材料代)

締 6月21日(火)

問 母子・父子福祉センター
(☎0848-22-8385)

児童虐待防止に向けた標語を募集

因 児童虐待問題に関し、国民一人ひとりの意識啓発を図るのにふさわしい、覚えやすい標語

申 6月14日(火)までに郵送かメールで応募※一人につき1作品。

〒910-8580 福井県福井市大手三丁目17-1 福井県健康福祉部子ども家庭課 標語募集担当 宛

e jjidou-hyogo@pref.fukui.lg.jp

保育所・認定こども園であそぼう

開放時間

10:00～11:30

市内の保育所・認定こども園では、園庭開放を行っています。お子さんと一緒に遊びに来ませんか。

子育てをしている人たちの交流や、相談もできます。

問 各保育所、認定こども園

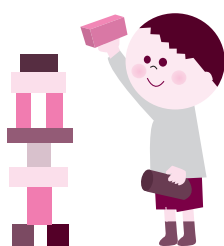

開放日	場所	電話番号	開放日	場所	電話番号	
5	20 金	御調中央保育所 0848-76-0044	10	6 木	北久保保育所 0848-37-8635	
	24 火	栗原和気保育園 0848-22-2566		13 木	のぞみが丘保育所 0848-23-6302	
	26 木	因島南認定こども園 0845-22-0386		25 火	尾道めぐみ認定こども園 0848-22-6433	
	28 土	ゆめはうす 0848-47-4188		26 水	因島北認定こども園 0845-25-6122	
	31 火	山波和気保育園 0848-37-5522		11	2 水	るり保育所 0848-37-8776
6	7 火	みゆき保育所 0848-44-0846	4 金		西藤保育所 0848-55-6920	
	8 水	めぐみ保育園 0848-76-0401	17 木		浦崎認定こども園 0848-73-2004	
	23 木	御調西保育所 0848-76-1980	25 金		ひまわり保育園 0848-47-0029	
7	7 木	門田保育園 0848-23-8710	12	1 木	どうえん吉和認定こども園 0848-22-5538	
	14 木	江奥保育園 0848-44-0444		1	20 金	向島認定こども園 0848-20-6303
	19 火	西浦保育所 0845-24-2581				たちばな保育園 0845-27-0410
	21 木	田熊保育園 0845-22-0481				北保育園 0845-27-0651
	28 木	向東保育所 0848-44-2498				大慈認定こども園 0845-28-0610
8	2 火	友愛保育園 0848-22-8646			こざくら保育園 0845-27-1788	
	9 火	高須たんぼ保育園 0848-46-6926				

瀬戸田地域の4園(たちばな・北・大慈・こざくら)は、開園日に随時受け入れています。

■料金や申込方法の記載のないものは無料または申込不要です。
日 日時期間 場 場所 対 対象 内 内容 定 定員 料 料金 電 電話 保 フ ア ク ス 持 持参物 締 締切 電 電子メール HP ホームページ

歯と口の健康週間 歯っぴーフェスティバル♪

日 6月4日(土)
13:00~15:00



場 総合福祉センター

対 就学前の子

内 歯科健診・相談、フッ素塗布、絵本コーナー、ミュージックケア、指先の石膏模型づくり、バルーンアート、スタンプラリー(景品あり)など
※フッ素塗布を希望の人は歯みがきをしておいてください。

来場のお子さんには全員歯ブラシのプレゼント

問 健康推進課(☎0848-24-1960)

子育て講演会 『肩の力を抜いて子育て』

子育て中のママやパパ、子育てを応援している方、心を軽く子育てを楽しみましょう。



日 5月27日(金)

講師 柴田愛子さん(りんごの木)

【尾道会場】

時間 10:00~11:15

場 総合福祉センター

【瀬戸田会場】

時間 14:00~15:15

場 瀬戸田市民会館

問 (社福)尾道市社会福祉協議会
(☎0848-22-8385)

認可保育所・認定こども園等でのサービスをご利用ください

●一時保育

保護者が仕事や病気の時、リフレッシュしたい時、里帰りの時などに利用できます。

対 利用日に満1歳以上で、保育所(園)や幼稚園などに通っていない未就学児童

日 原則週3日、1カ月に14日以内 平日8:30~17:00、土曜8:30~12:00

場 り保育所、西藤保育所、浦崎認定こども園、御調中央保育所、向島認定こども園、因島南認定こども園

料 3歳未満児: 1日2,000円、3歳以上児: 1日1,700円

※社会福祉法人等が行う園(栗原和気・友愛・山波和気・ひまわり・門田・ゆめはうす・高須たんぼぼ・たんぼぼ・どうえん吉和・尾道めぐみ・因島北・大慈・因島総合病院託児所)については、直接お問い合わせください。

●休日保育

保護者が休日に仕事の時、保育所で保育します。

対 保護者のいずれもが日中に就労しており、市内の認可保育所(園)、認可外保育施設に在園している満1歳以上の児童(定員1日20人)

日 日・祝日7:30~18:00(12月31日~1月3日を除く)

場のぞみが丘保育所

料 3歳未満児: 1日1,800円、3歳以上児: 1日1,500円

指 弁当※おやつは提供します。12月29・30日は、給食のため200円増です。

問 利用希望日の10日前までに登録申請し、利用希望日の5日前までに利用申請書を提出

●病後児保育

病気の回復期だが、集団保育をするにはまだ体調面で不安があり、保護者も仕事が休めない時、利用できます。

対 市内の認可保育所(園)か認可外保育施設に在園している児童

日 保育所(園)の開所日 8:30~17:00

場のぞみが丘保育所

料 1日0~2,000円の間(所得状況による)

※病児保育は、「病児保育室のびのび」(高須町4773-1 ☎0848-47-4113)、「因島総合病院」(因島土生町2561-4 ☎0845-22-3475)で行っています。

問 問子育て支援課(☎0848-38-9114)、実施保育所

一時保育(居宅訪問型)をご利用ください

保護者の急な病気、仕事、出産等で一時的に保育できなくなった場合に、保育者をご家庭で1対1で保育をするサービスです。(昼食やおやつ等は、ご準備ください。)

対 市内居住の満1歳~就学前の特別児童扶養手当受給者証、障害者手帳を持つ児童

※市外の児童でも、母親の出産等で里帰りしているときは利用可能。

※保育所等に在籍している児童は利用できません。

日 平日8:30~17:00(うち、6時間程度まで)、土曜8:30~12:00

※利用は原則週3日、1カ月に14日以内。

定 1人

料 3歳未満児 1日2,000円

3歳以上児 1日1,700円

保育者の交通費 200円(月2,000円まで)その他、橋・フェリー代等

◎事前に事業所との面談と登録が必要。保護者の疾病等の程度を確認できる書類が必要。

問 問子育て支援課(☎0848-38-9114)、(有)友愛(☎0848-24-3222)



【尾道地域(向島を含む)】☎健康推進課 (☎0848-24-1960 ☎0848-24-1966)
 【因島・瀬戸田地域】☎因島総合支所健康推進課(☎0845-22-0123)
 【御調地域】☎御調保健福祉センター (☎0848-76-2235)

乳幼児健診

健診名	場所	日程
4カ月児健診	総合福祉センター	5月25日(水)・26日(木)
	御調保健福祉センター	6月9日(木)
	因島保健センター	5月31日(火)

健診名	場所	日程
1歳6カ月児健診	総合福祉センター	5月18日(水)・19日(木)
3歳児健診	総合福祉センター	6月8日(水)・9日(木)
	因島保健センター	5月26日(木)

※対象者には個別通知します。健診日の1週間前までに通知が届かない場合は、ご連絡ください。なるべく住所地区のセンターで受診してください。
 年間日程・対象者については市ホームページをご覧ください。

相談・講習会

行事名	場所	日程	受付時間(終了時間)	対象	備考
パパ☆ママ準備スクール	総合福祉センター	5月22日(日)	9:30~9:45 (12:00まで)	妊婦とその家族	☎出産の経過、呼吸法、沐浴実習、妊婦体験等 ☎母子健康手帳、筆記用具
乳児健康相談	総合福祉センター	5月16日(月)	9:20~9:40	8~12カ月の児	☎身体計測、育児・栄養相談、ふれあい遊び ☎母子健康手帳、バスタオル ※浦崎・御調は保育士によるふれあい遊びはありません。
	総合福祉センター	6月13日(月)	13:20~13:40	0~7カ月の児	
	浦崎公民館	6月7日(火)	9:45~10:30	3歳までの児	
	瀬戸田福祉保健センター	5月19日(木)	9:10~9:30	0~12カ月の児	
御調保健福祉センター	6月9日(木)	13:30~14:00	0~12カ月の児		
離乳食講習会(要申込)	総合福祉センター	5月30日(月)	9:40~10:00 (11:40まで)	乳児の家族 ☎18人程度※託児あり。	☎調理実習、栄養相談 ☎母子健康手帳、筆記用具、エプロン、マスク、三角巾

スポーツ

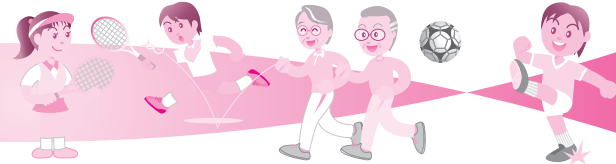

行事案内

※行事案内は予定のため、変更・中止されることがあります。

5月19日(木)	第26回栗原地区老人クラブ連合会グラウンドゴルフ大会	び	6月1日(水)	第15回尾道びんご会男女ペアグラウンドゴルフ交流大会	び
21日(土)	トップス広島バレーボール技術向上スクール(JTサンダース)	び	2日(木)	ソフトバレー大会	び
	高円宮杯U-15プロGRESSリーグ2016(サッカー)(5/29)	び		第3回広島県年金受給者協会尾道グラウンドゴルフ同好会大会	び
	2016日本選手権中国支部大会(野球)	び		第69回広島県高等学校総合体育大会剣道競技(団体試合)(~6/5)	び
22日(日)	広島県東部地区親善球技大会	び	4日(土)	フェニックスジュニアユース交流大会(サッカー)	び
	第31回日本クラブユースサッカー選手権U-15大会広島県予選	び		第69回広島県高等学校総合体育大会テニス競技(団体戦・個人戦)(~6/5)	び
	第19回びんご地区社会人リーグ(サッカー)(5/29・6/5・12)	び		第38回全日本自治体職員等スポーツ大会広島県予選大会(野球)(~6/5)	び
	尾道市春季ダブルステニス大会	び		尾道市ラージボール卓球大会	長
	第21回尾道野球連盟旗大会	び		第69回広島県高等学校総合体育大会	御ソ
24日(火)	第68回尾道グラウンドゴルフ交歓大会	び	5日(日)	第34回広島マスターズ陸上競技選手権大会	び
25日(水)	平成28年度三県親睦野球大会	び		東部サッカーリーグ(6/12)	び
26日(木)	ソフトバレー大会	び		第69回広島県高等学校総合体育大会(6/11)	御ソ
27日(金)	2016年度福山YMCA国際ビジネス専門学校スポーツ大会	び	8日(水)	平成28年度尾三地区バレーボールリーグ戦	御体
28日(土)	第39回南部地区中学校春季総合体育大会兼第46回広島県中学校バスケットボール選手権大会南部地区予選会(~5/29)	び		広島県教育事業団学童野球大会 予選	向
	第39回南部地区中学校春季総合体育大会(陸上競技の部)	び		9日(木)	尾道グラウンドゴルフ水無月大会
	南部地区中学校春季総合体育大会(広島県総合体育大会予選)(サッカー)(~5/29)	び	第3回広島県年金受給者協会久保年金グラウンドゴルフ親睦大会		び
	全日本都市対抗中国予選(テニス)(~5/29)	び	11日(土)		日立造船労働組合向島地区第9回ビーチボールバレー大会
	南部地区中学校春季大会(野球)(~5/29)	び		トップス広島陸上競技技術向上スクール(中国電力陸上競技部)	び
南部地区中学校夏季総合体育大会サッカーの部(~5/29)	向	2016HiFAユースリーグU-15(サッカー)		び	
29日(日)	2016フルツカップ尾道男子6人制バレーボール大会	長	12日(日)	第69回広島県高等学校総合体育大会ソフトテニス競技兼中国大会県予選兼インターハイ予選(~6/12)	び
び: 県立びんご運動公園 (☎0848-48-5446) http://bingo-sportspark.com/	長: 長者原スポーツセンター (☎0848-48-5677) 向: 向島運動公園 (☎0848-44-6700) 因: 因島運動公園 (☎0845-24-3216) 御体: 御調体育センター (☎0848-76-2111) 御ソ: 御調ソフトボール球場 (☎0848-76-2111)	平成28年度広島県専門学校軟式野球春季大会		第10回山内杯兼第36回広島県ミニバスケットボール交歓大会(~6/12)	長
				第69回広島県高等学校総合体育大会剣道競技(個人試合)	び
			第65回尾道市長旗争奪軟式野球大会	び	
第65回中国ソフトボール選手権大会尾道地区予選会	御ソ				