

6月1日(水) から交付開始 バス優待乗車証等を配布します

高齢者や障害のある人の外出を支援します。交付手続き開始後は、一週間程度例年非常に込み合います。ご了承ください。

高齢者		障害のある人
今年度74歳以上になる人 (昭和18年4月1日以前に生まれた人)	対象	次の手帳等を持っている人 ・身体障害者手帳第1種か1級 ・療育手帳 ・精神障害者保健福祉手帳か 自立支援医療受給者証(精神通院)
<ul style="list-style-type: none"> ・おのみちバス優待乗車証(有効期間は2年間) ・公営渡船乗船券(因島重井町細島地区の人) ・バス・船舶共通利用券 ・タクシー利用助成券 ・入浴・あんま等助成券 	交付するもの ※いずれか1つ。 <p>このうち2種類の組み合わせも可能。</p>	<ul style="list-style-type: none"> ・おのみちバス優待乗車証 ・バス共通券 ・船共通券 ・公営渡船乗船券(因島重井町細島地区の人) ・福祉タクシーチケット(因島各町、御調町の人) ・入浴料助成券 ・あんま・はりきゅう等施術料助成券 ※それぞれ有効期間は1年間。
6月1日(水)～ 平成29年3月31日(金)まで 9:00～16:30 ※おのみちバス優待乗車証更新の人は 5月16日(月)から更新手続きをします。 (有効期限が平成28年5月31日までで、 きみどり色)	交付日時	6月1日(水) から 9:00～16:30 ※おのみちバス優待乗車証更新の人は 5月16日(月)から更新手続きをします。 (有効期限が平成28年5月31日までで、 クリーム色)
高齢者福祉課、因島総合支所因島福祉課、御調保健福祉センター、百島・浦崎・向島・瀬戸田支所、向東連絡所(サンボル尾道内) ※因島総合支所での窓口交付は、6月7日(火)から開始します。	交付場所 ※出張交付日は次頁。	社会福祉課、因島総合支所因島福祉課、御調保健福祉センター、百島・浦崎・向島・瀬戸田支所、向東連絡所(サンボル尾道内) ※因島・瀬戸田地域の出張交付はありません。
<ul style="list-style-type: none"> ・印鑑(スタンプ印不可) ・本人確認できるもの(健康保険証等) ・現在持っている優待乗車証等 	持参物 ※代理人が受け取る場合も必要。	<ul style="list-style-type: none"> ・印鑑(スタンプ印不可) ・各自の手帳等 ・現在持っている優待乗車証等

※平成29年度から、高齢者バス券等交付対象年齢を「年度内に75歳以上になる人」に変更します。

◎ご注意ください

- ・交付された券は本人以外使用できません。他人に譲渡・使用させるなどの不正があった場合、返還していただくことがあります。
- ・有効期限(平成28年5月31日)を過ぎた券は、6月以降使えません。
- ・券が使えるのは指定の業者に限ります。
- ・高齢者かつ障害のある人は、どちらか一方の券しか交付できません。



出張交付日程表

※表は上から 交付地区／会場／時間

尾道・御調地域(高齢者、障害のある人)

	6月1日(水)	6月2日(木)	6月3日(金)	6月6日(月)	6月7日(火)
尾道地域		美ノ郷町三成地区 いきいきサロン三成 9:30~11:30	木ノ庄西地区 いきいきサロン木ノ庄西 9:30~11:30	原田町小原地区 いきいきサロン小原 9:30~11:30	西藤町地区 福田ふれあい館 9:30~11:30
		美ノ郷町木頃地区 藤井川公民館 13:30~16:00	木ノ庄東地区 木ノ庄東分館 13:30~16:00	原田町梶山田地区 JA尾道市原田出張所 13:30~16:00	高須町地区 JA尾道市尾道東支店 13:30~16:00
御調地域		御調町菅野地区 菅野公民館 9:30~11:30	御調町河内地区 河内公民館 9:30~11:30	御調町綾目地区 綾目公民館 9:30~11:30	御調町市地区および その他全域 御調保健福祉センター 9:30~12:00 13:00~16:30
		御調町上川辺地区 上川辺公民館 13:30~15:30	御調町今津野地区 今津野公民館 13:30~15:30	御調町大和地区 大和公民館 13:30~15:30	

因島・瀬戸田地域(高齢者のみ)

原則、各地区の交付先で受け取ってください。
因島総合支所での窓口交付は6月7日(火)から開始します。

	6月1日(水)	6月2日(木)	6月3日(金)	6月6日(月)
因島地域	因島土生町地区 土生公民館 9:30~11:30	因島田熊町地区 田熊公民館 9:30~11:30	因島三庄町地区 三庄公民館 9:30~11:30	因島大浜町地区 大浜公民館 9:30~10:30
	因島重井町地区 重井公民館 13:30~15:30	因島原・洲江町地区 いきいきサロン東生口 13:30~15:30	因島中庄町地区 中庄公民館 13:30~15:30	因島外浦町地区 いきいきサロン外浦 9:30~10:30
		因島椋浦町地区 いきいきサロン椋浦 13:30~14:00		因島小田浦地区 小田浦集会所 13:30~14:30
		因島鏡浦町地区 いきいきサロン鏡浦 14:30~15:30		因島西浦地区 因島ふれあいセンター 13:30~14:30
瀬戸田地域	瀬戸田町名荷地区 名荷公民館 9:30~11:00	瀬戸田町林地区 林公民館 9:00~10:00	瀬戸田町垂水地区 垂水垂幸園 9:00~10:00	
	瀬戸田町高根地区 いきいきサロン高根潮香園 13:30~14:30	瀬戸田町瀬戸田・沢地区 瀬戸田市民会館 10:30~11:30	瀬戸田町港・福田地区 福田たちばな荘 10:30~11:30	
	瀬戸田町中野・鹿田原地区 中野集会所 15:00~16:00	瀬戸田町宮原地区 開発総合センター 13:30~14:30	瀬戸田町田高根地区 田高根なぎさ園 13:30~14:00	
		瀬戸田町御寺地区 御寺母子センター 15:00~15:30	瀬戸田町荻地区 荻南風園 14:30~15:30	

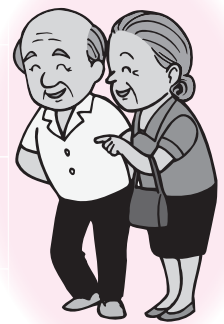

- ④【高齢者】 高齢者福祉課 (☎0848-38-9137)
 【障害者】 社会福祉課 (☎0848-38-9125)
 【各支所】 因島総合支所因島福祉課 (☎0845-26-6210) 瀬戸田支所住民福祉課 (☎0845-27-2209)
 御調保健福祉センター (☎0848-76-2235) 向島支所しまおこし課 (☎0848-44-0111)

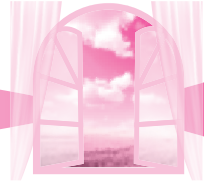

固定資産税・都市計画税 納税通知書の発送と納期限

平成28年度固定資産税・都市計画税の納税通知書および課税明細書を、5月中旬に発送します。

家屋の新增築、取り壊し、土地の利用状況(地目・用途等)の変更や、転居、その他異動がありましたら、同封のはがきでお知らせください。

■納期限

第1期	5月31日(火)
第2期	8月1日(月)
第3期	9月30日(金)
第4期	12月26日(月)

■資産税課

(☎0848-38-9162・☎0848-38-9164)
因島瀬戸田資産税係
(☎0845-26-6228)

平成28年度自動車税(県税)・ 軽自動車税(市税)の納期限

納期限は5月31日(火)です。期限内に納税してください。

■【自動車税(県税)について】

東部県税事務所課税第二課
(☎084-921-1311)

■【軽自動車税(市税)について】

市民税課(☎0848-38-9213)

ECO(エコ)でポケットガーデン 取り組もう地球温暖化対策

地球温暖化対策の一環として、楽しみながら節電が続けられる「ECO(エコ)でポケットガーデン」を実施します。

■市内在住か通勤・通学している人(個人の部・団体の部)

■受付中～9月30日(金)

■各家庭で2カ月に1回、電気使用量を報告。電気使用量の削減(前年同月比較)に応じて、獲得できるステッカーを使って、自分だけの「ポケットガーデン」カードを仕上げましょう。

期間終了後、累計削減量に応じて記念品を進呈します。また、参加者5人以上の団体を対象に、実際の植物を獲得できる団体の部も実施します。

取組み期間 6月～平成29年1月
(期間内に4カ月以上が条件)

■(一社)尾道市公衆衛生推進協議会
(☎0848-24-1177)

毎週金曜は午後7時まで 戸籍、住民票、印鑑・所得証明書 を発行しています

■本庁市民課

因島総合支所市民生活課

■戸籍、住民票、印鑑・所得証明書の発行、マイナンバーカード、パスポートの受取など

※住所変更、パスポートの申請はできません。

■市民課(☎0848-38-9102)

因島総合支所市民生活課

(☎0845-26-6208)

※所得に関する証明は発行できない場合もありますので、事前に担当課へご確認ください。

■収納課(☎0848-38-9172)

因島瀬戸田市民税係

(☎0845-26-6227)

清掃

～毎月1日は
「門前清掃の日」です～

【尾道・御調・向島地区】 〇清掃事務所 (☎0848-48-2900)

【因島地区(原・洲江含む)】 〇南部清掃事務所 (☎0845-24-0432)

【瀬戸田地区】 〇南部清掃事務所瀬戸田分所 (☎0845-27-0454)

5月の「休日」のごみ持込受付(対象は家庭ごみ)

22日(日)	尾道市クリーンセンター	8:30～12:00
	南部清掃事務所	
	瀬戸田名荷埋立処分地	
28日(土)	御調清掃センター	8:30～11:00

必ず分別をして持ち込んでください。(資源物・粗大ごみを含む)
※向島クリーンセンター・因島リサイクルセンターは休日の持込み受付はありません。

尾道地域・シティブリッキングの日程

尾道市シティブリッキング連絡協議会と地区公衆衛生推進協議会では、次の日程でシティブリッキングを実施します。住民の皆さんの積極的な参加をお願いします。

5月29日(日)	向東・日比崎・長江
6月5日(日)	吉和・百島
6月12日(日)	久保・筒湯・山波・新高山・木ノ庄東
6月19日(日)	原田・(各地区雨天中止の予備日)

※御調町・向島町・因島地域・瀬戸田町は従来の方法で実施します。

〇(一社)尾道市公衆衛生推進協議会(☎0848-24-1177)

不法投棄は犯罪です!!

山林や人目につきにくい場所への不法投棄が今も絶えず、環境の悪化・公衆衛生の阻害は大きな問題となっています。



Stop the
不法投棄



日本遺産尾道市

不法投棄を、しない・させない・許さない街に

※検挙された場合

●個人には、5年以下の懲役もしくは1,000万円以下の罰金(又はこれを併科)

●法人には、3億円以下の罰金

**犬の飼い主の皆さんへ
犬の登録・狂犬病予防注射は
お済みですか**

飼い主は、市への
飼い犬の登録
(手数料3,000円)
と、毎年、狂犬病
予防注射が義務付
けられています。



注射済票の交付手続きが済んでいない場合は、動物病院が発行した注射済証(紙の証明書)と注射済票交付手数料550円を持参のうえ、市役所か各支所で手続きをしてください。

- 犬鑑札と注射済票は首輪などに装着してください。
- 飼い主や犬の所在地の変更、犬が死亡したときは市に届け出てください。

☎環境政策課(☎0848-38-9434)

交通死亡事故が多発しています

一人ひとりが交通ルールとマナーを守り、交通事故をなくしましょう。

■運転手

- ・ライトは早めに点けましょう。
- ・信号を守りましょう。
- ・わき見運転はやめましょう。
- ・スピードを抑え制限速度を守りましょう。

■歩行者

- ・夜間外出する時は、明るい服装や反射材を付けましょう。
- ・無理な横断はやめましょう。

《知っていましたか?》

車のヘッドライトには、「ハイビーム」と「ロービーム」があります。ハイビームの正式名称は「走行用前照灯」、ロービームは「すれ違い用前照灯」であり、原則的にハイビームが基本となります。

ただ、対向車がいる場合や、前方に車がいる場合には、運転の妨げにならないよう、ロービームにするなど状況に合わせて使い分けてください。

☎総務課(☎0848-38-9216)



日曜にも受け取れます マイナンバーカード

☎ 5月15日・29日、6月12日・26日の日曜 8:30~17:15

☎ 本庁市民課※各支所では受け取れません。

☎ 個人番号カード交付通知書兼照会書(交付案内に同封)

- ・本人確認書類(交付案内参照)
 - ・通知カード
 - ・住民基本台帳カード(お持ちの人のみ)
- マイナンバーカードと交換



市民課以外の各支所で受け取ることで、日曜に受け取りを希望する場合は、各希望日の4日前までに市民課へご連絡ください。

※代理人が受け取る場合は、お問い合わせください。

☎市民課(☎0848-38-9102)

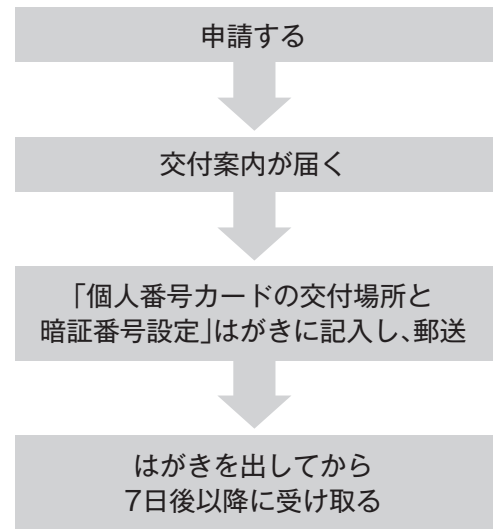

環境資源リサイクルセンター

(☎0848-48-2212)

10:00~16:30/月・祝日休館

5 / 15(日) 13:30~	イスの布カバー張り替え教室・自転車かんたん修理教室 料100円(イス)、実費(自転車) 定5人 持イスの張り替え用布、修理用自転車など	6月の出張販売
5 / 25(水) 10:15~12:00	トルペイント初心者コース 料300円 定10人 持エプロン	
6 / 2(木) 13:30~15:00	ダンボールで生ごみを堆肥にしよう 料600円 定10人 持ダンボール2個	
6 / 3(金) 10:30~12:00	天ぶら油から石けんをつくろう 料200円 定10人 持ビニール手袋	
		6 / 8(水) 瀬戸田市民会館前駐車場 (10:30~14:00)
		6 / 10(金) 道の駅クロスロードみつぎ (10:00~14:00)
		6 / 11(土) 市民センターむかいしま (10:00~14:00)
		6 / 14(火) 因島総合支所1階ロビー (10:30~14:00)

【感謝セール】5月30日はごみゼロの日記念「かばん・くつのセール」

☎ 5月24日(火)~29日(日)

時の記念日「時計のセール」

☎ 6月10日(金)~16日(木)

