



第60回尾道市美術展作品募集

受付日時

【業者搬入】5月6日(金) 10:00~16:00

【一般搬入】5月7日(土) 10:00~16:00

受付場所 千光寺公園かおり館

応募資格 市内在住か勤務(退職者を含む)・通学している人で、自己の制作した未発表作品(中学生以下は除く)

種目 日本画、洋画、彫刻、工芸、書(漢字・仮名)、写真、デザイン

応募点数 1種目につき、一人1点

出品料 作品1点につき1,000円(高校・大学生は500円)

■作品展示

●前期 5月28日(土)~6月5日(日)

種目 洋画、写真、工芸、デザイン

●後期 6月11日(土)~19日(日)

種目 日本画、彫刻、書(漢字・仮名)

【共通事項】

時間 9:00~17:00(入館は16:30まで)

※月曜休館。

場所 市立美術館

〒743-0291 尾道市立美術館(☎0848-23-2281)

図書館の催し

■中央図書館(☎0848-37-4946)

●上映会「火曜名画座」

日程

3/15(火)『黄色いリボン』

3/23(水)『真昼の決闘』

3/29(火)『雨に唄えば』

時間 18:30~

●子ども1日図書館員

日時 3月26日(土) 9:30~15:30

対象 市内在住の小学新5・6年生(定員5人/初心者優先)

内容 受付業務体験など

申込方法 3月19日(土)までに「住所、名前、小学校名、学年、連絡先」を電話か窓口で申込

●子ども茶道教室

日時 4月からの原則第2土曜13:00~15:00

※10人1グループで各1時間。

対象 小学生で継続して受講できる人(定員20人/初心者優先)

内容 お茶席の入り方から盆略手前の習得(講師:茶道裏千家淡交会尾道支部会員)

料金 毎回300円(お茶・お菓子代)

申込方法 3月27日(日)までに「住所、名前、年齢、連絡先」を窓口で申込

●おのみちライブラリーコンサート
アコースティック・ギターデュオによる

癒しのインストゥルメンタルミュージック

日時 4月2日(土) 19:00~20:00

内容 ハワイアン、懐かしの曲ほか

出演 道広結城さん、長井拓朗さん

■向島子ども図書館(☎0848-44-0114)

●わくわくしの笛コンサート

日時 3月20日(日) 14:00~14:30

内容 春よ来い、ふるさと、さくらほか(演奏:尾道しの笛会「野菊」)

■因島図書館(☎0845-22-8660)

●「島の映画館 因島座」

日程

3/19(土)『アフリカの女王』

3/26(土)『嵐が丘』

時間 10:30~

●親子アニメ上映会

日程

3/20(日)『星のオルフェウス』

3/27(日)『カープ誕生物語』

かつ飛ばせ!ドリーマーズ

時間 10:30~

対象 児童とその保護者 定員 30人

●因島の野鳥写真展

期間 3月18日(金)~31日(木)

内容 因島で見た野鳥の写真、約20点をパネルで紹介

撮影 松浦興一さん

●因島で見た野鳥スライドショー

日時 3月26日(土) 14:00~15:30

対象 中学生以上

内容 因島で撮影した野鳥のスライドを鑑賞しながら、因島の野鳥の状況を紹介

講師 松浦興一さん 定員 30人

申込方法 電話か窓口で申込

平成28年度尾道市立大学講座〈尾道文学談話会〉

時間

18:30~20:00

場所

尾道市立大学美術館

定員 20人

申込方法 開催日の3日前までに申込

※都合により日程を変更することがあります。事前にご確認ください。

〒743-0291 尾道市立大学美術館(☎0848-20-7831) /水・木曜休館

時間	日程	テーマ	講師(敬称略)
	第1回 4月4日(月)	中村憲吉「遺歌稿」を読む	寺杣雅人(尾道市立大学名誉教授)
	第2回 5月27日(金)	森岡久元の尾道小説を語る夕べ	森岡久元(小説家)
	第3回 6月6日(月)	広島 <small>みしょうひろみ</small> の詩人 御庄博実	木村大刀子(詩人)
	第4回 7月4日(月)	子どもの文学・絵本	林原玉枝(童話作家)
	第5回 8月8日(月)	和田竜「村上海賊の娘」の魅力について	原 卓史(日本文学科准教授)
	第6回 9月19日(月)	橋本竹下の漢詩について	鷹橋明久(日本文学科准教授)
	第7回 10月3日(月)	「雨月 <small>あめづき</small> 物語」を読む(1)― 「雨月 <small>あめづき</small> 物語」の成立と序文について	藤沢 毅(日本文学科教授)
	第8回 11月7日(月)	永井荷風「罹災白録」を読む	寺杣雅人(尾道市立大学名誉教授)
	第9回 12月5日(月)	英文学を語学的に読む	平山直樹(日本文学科准教授)
	第10回 1月10日(火)	森敦の「月山」を読む	刈山和俊(尾道市立大学名誉教授)
	第11回 2月13日(月)	人にもものを頼む表現―「放浪記」から―	藤本真理子(日本文学科講師)
	第12回 3月6日(月)	瀬戸内海の伝承を歩く(1)	藤井佐美(日本文学科准教授)

**音楽のまちづくりギャラリーコンサート
「メサイア」**



日時 3月18日(金) 19:00～
 場所 しまなみ交流館市民ギャラリー
 出演 尾道メサイアを歌う会
 〆しまなみ交流館(☎0848-25-4073)

**TSUKEMEN LIVE 2016
チャリティーコンサート**

国際ソロプチミストの事業の一環として、バイオリン2本とピアノからなる3人だけのオーケストラTSUKEMENのコンサートです。
 日時 5月14日(土) 15:00～
 場所 しまなみ交流館
 料金 4,000円
 〆国際ソロプチミスト尾道事務局(☎0848-22-6212/月～金曜10:00～15:00)

囲碁教室受講生募集(随時受付)

本因坊秀策囲碁記念館囲碁教室

- 初心者囲碁教室** 日時 第1・3土曜10:00～12:00
 対象 囲碁に興味がある人・初心者
- 中級者囲碁教室** 日時 月・木・土曜13:00～16:00
 対象 初段・二段を目指す人

【共通事項】 講師 因島囲碁協会
 〆本因坊秀策囲碁記念館(☎0845-24-3715)

因島市民会館囲碁教室

- 碁力養成講座** 日時 土曜14:00～16:00
 対象 囲碁に興味がある人・初心者
- レディース囲碁教室** 日時 火曜9:30～11:00
 対象 女性の初心者

【共通事項】 講師 因島囲碁協会 料金 年2,000円(教材費等)
 〆尾道市囲碁のまちづくり推進協議会(文化振興課内 ☎0848-20-7514)

尾道迎賓館囲碁教室

- 子ども囲碁教室** 日時 土曜13:00～15:00
 対象 小・中学生(初心者歓迎)
- 女性初心者囲碁教室** 日時 火曜10:00～12:00
 対象 女性
- 女性中級者囲碁教室** 日時 火・木曜10:00～12:00
 対象 女性
- 三世代囲碁教室** 日時 土曜10:00～12:00
 対象 親・子・祖父母(初心者可)

【共通事項】 講師 尾道囲碁協会 料金 年300円程度(教材費等)
 〆尾道市囲碁のまちづくり推進協議会(文化振興課内 ☎0848-20-7514)

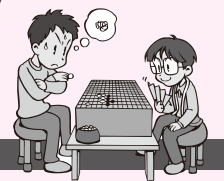

市立美術館 ☎0848 23-2281

時間 9:00～17:00(入館は16:30まで)
 休館日 月曜(祝日は開館)

■特別展「奈良県立万葉文化館コレクション 日本画でみる万葉の世界」
 期間 3月12日(土)～5月8日(日)
 観覧料 大人800円、高校・大学生550円、中学生以下と70歳以上(要年齢確認)は無料

圓鋸勝三彫刻美術館 ☎0848 76-2888

時間 9:00～17:00(入館は16:30まで)
 休館日 月曜(祝日の場合は翌日)

■常設展Ⅲ「圓鋸勝三と東洋美術Ⅱ展」
 期間 開催中～3月31日(木)
 料金 大人400円、高校生300円、中学生以下と70歳以上(要年齢確認)は無料

平山郁夫美術館 ☎0845 27-3800

時間 9:00～17:00(入館は16:30まで)
 休館日 無休

■企画展「平山郁夫が描く 灼熱のシルクロード、日本の緑」
 期間 開催中～6月5日(日)
 料金 一般800円、高校・大学生400円、小・中学生200円(市内小・中学生無料)

尾道市立大学美術館 ☎0848 20-7831

時間 10:00～18:00
 休館日 水・木曜(祝日は開館)

■所蔵作品展2016
 大学買上作品や退任教員の作品を紹介します。
 期間 4月2日(土)～5月8日(日)

なかた美術館 ☎0848 20-1218

時間 9:00～17:30(入館は17:00まで)
 休館日 月曜(祝日の場合は翌日)

■NAKATA MUSEUM COLLECTION「日本近代の光」
 期間 開催中～5月29日(日)
 料金 一般800円、中学・高校・大学生300円(市内学生無料)

耕三寺博物館 ☎0845 27-0800

時間 9:00～17:00(入館は16:30まで)
 休館日 無休

■館藏品展 耕三寺博物館の名品
 期間 3月19日(土)～6月12日(日)
 料金 大人1,400円、高校生800円、中学生以下無料(耕三寺見学込)

尾道商業会議所記念館 ☎0848 20-0400

時間 10:00～18:00
 休館日 木曜

■尾道商業会議所記念館第29回企画展示 尾道と住友の歴史再縁スペシャル～住友家と尾道～
 期間 開催中～6月29日(休)

本因坊秀策囲碁記念館 ☎0845 24-3715

時間 10:00～17:00(入館は16:30まで)
 休館日 火曜(祝日は開館)

■呉清源先生ゆかりの碁盤展示中
 料金 大人300円、中学生以下無料

おのみち歴史博物館 ☎0848 37-6555

時間 10:00～18:00(入館は17:30まで)
 休館日 火曜(祝日は開館)

■所蔵品展Ⅲ
 期間 3月19日(土)～4月17日(日)
 料金 一般200円、共通500円(映画資料館も観覧可)、中学生以下無料



INFO

お知らせ



尾道地域企業合同説明会

尾道地域の企業が多数集結します。企業の採用担当者と直接話ができる貴重な機会です。

日時 3月22日(火) 13:00~16:30

場所 びんご運動公園健康スポーツセンターメインアリーナ

※駐車場あり。

※臨時バスを運行(通常運賃要)。

対象 全ての就職希望者[平成29年春新卒予定者・既卒者・一般求職者(パート含む)]

内容 就職希望者と企業の採用担当者との面談による説明会、就活相談コーナーの開設

※参加予定企業名を協議会ホームページにて公開予定。福祉・医療関係の事業所・施設も多数参加予定です。

☎尾道市ふる里就職促進協議会事務局(商工課内 ☎0848-38-9183)

HP <http://www.bbbn.jp/~furusato>

千光寺山ロープウエーの運転時間延長

花見の時期に合わせて、次のとおり運行時間を延長します。

期間 3月25日(金)~4月10日(日)

運行時間

【月~木曜】9:00~18:00

【金・土・日曜】9:00~19:00

※4月2日(土)・9日(土)は21:00まで延長します。

※桜の開花状況により、延長の日時を変更することがあります。

☎千光寺山ロープウエー(☎0848-22-4900)



2015 尾道スイーツコンテスト

今回は、尾道市が生産量日本一を誇る「レモン」を活かしたおいしいスイーツが揃いました。

応募のあった9作品の中からグランプリ1点、準グランプリ2点、Wink賞1点が選ばれました。



グランプリ

トラディショナル レモンパイ

広瀬優一さん(ゆういちのパン屋Mush) クロワッサンの生地こだわりました。また、女性を意識して、甘酸っぱく、外はサクッと中はしっとりとなるよう、1カ月かけて仕上げました。



コンテストの内容などを市ホームページで公開しています。

☎おのみちスローフードまちづくり推進協議会(農林水産課内 ☎0848-38-9212)

宝くじの助成金で神輿を修繕

(一財)自治総合センターでは、地域社会の健全な発展と住民福祉の向上のために、宝くじの売上金の一部を活用してコミュニティ助成事業を実施しています。

この事業により、東八幡宮青年部(向東町)が伝統ある神輿を修繕しました。地域伝統文化の継承や後継者育成の活動を通じて、コミュニティ活動の活性化や青少年の健全育成に寄与するものと期待されます。

☎政策企画課(☎0848-38-9435)

EVENT 催し



第26回尾道工芸展・矢形勇彫刻展

期間 3月26日(土)~4月10日(日)

時間 9:30~17:00

場所 千光寺公園かおり館

内容 尾道ゆかりの工芸作家の展示・販売・実演会、手づくり工芸体験(陶芸絵付け)

☎(一社)尾道観光協会(☎0848-37-9736)

尾道市公会堂感謝祭

日時 3月26日(土) 12:00~(予定)
3月27日(日) 10:00~(予定)

場所 公会堂

内容 音楽・芸能の舞台発表、いけばな展示

■関連イベント「春の茶会」

日時 3月26日(土) 9:00~15:00

担当 煎茶道三癸亭賣茶流尾道支部

日時 3月27日(日) 9:00~15:00

担当 茶道裏千家淡交会尾道支部 村上宗宇

【共通事項】

場所 公会堂別館

茶券 一席700円(前売券600円)

チケット取扱 上記流派、尾道市文化協会事務局

☎文化協会事務局(文化振興課内 ☎0848-20-7514)



■料金や申込方法の記載のないものは無料または申込不要です。

☎電話

☎ファクス

☎電子メール

☎ホームページ

☎申込先

☎お問い合わせ先

尾道市美術館ネットワーク企画 2016年 春のモニターツアー 美術館めぐりとフレンチランチ

市内の美術館と桜の名所をめぐ
る2つのコースをご用意しました。

日程

Aコース：4月5日(火)

Bコース：4月8日(金)

行程

Aコース：尾道市立美術館～なかた
美術館(昼食)～MOU尾道市立大
学美術館～圓鏑勝三彫刻美術館
～道の駅クロスロード御調

Bコース：尾道市立美術館～なかた
美術館(昼食)～平山都夫美術館～
耕三寺・耕三寺博物館(自由散策)

料金 Aコース：7,000円

Bコース：7,800円(バス代、入館
料、昼食代、保険料)

申込期限 Aコース：3月25日(金)

Bコース：3月28日(月)

【共通事項】

集合場所 尾道駅前

定員 各40人(最少催行人員20人)

申込方法 電話かFAX、Eメールで申込

☎おのナビ旅行社((一社)尾道観光協会
☎0848-37-9736 ☎0848-37-7525)

✉info@ononavi.jp

☎尾道市美術館ネットワーク(市立美術館内
☎0848-23-2281 ☎0848-20-1682)

俳句と一緒に花見を おのみち俳句まつり

全国から「春」を
テーマに募集した俳
句をぼんぼりにして
夜桜をライトアップします。



期間 3月19日(土)～4月17日(日)

※ぼんぼりの点灯は、18:00～翌朝6:00。

今治市へ行こう!

姉妹都市

能島の花見

日程 4月2日(土)・3日(日)

場所 能島(村上水軍の「能島城」があった無人島)

臨時渡船 宮窪港(今治市宮窪町宮窪) 9:00～16:30

往復料金 大人500円 小学生以下250円

イベント 4月3日(日) 11:00～能島水軍太鼓※雨天中止。

☎宮窪支所産業建設課(☎0897-86-2500)



場所 千光寺公園

☎(一社)尾道観光協会
(☎0848-37-9736)

せとだ桜まつり

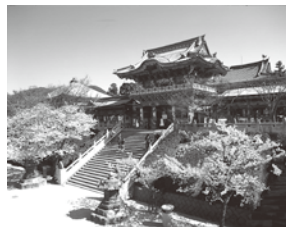

■耕三寺桜まつり

日時 3月26日(土)～4月3日(日)

場所 耕三寺博物館

内容 桜写真・俳句コンテスト、桜
茶のお振る舞い、桜しおりづくり

☎☎耕三寺博物館

(☎0845-27-0800)

■サンセットビーチ桜まつり

日時 4月3日(日) 10:00～14:30

場所 瀬戸田サンセットビーチ

内容 太鼓演奏、バンド演奏、ヒッ
プホップダンス、特産品・飲食物
の販売など

☎☎瀬戸田支所しまおこし課

(☎0845-27-2210)

いんのしまさくら祭

日時 4月3日(日) 10:00～15:00

場所 ホテルいんのしま前広場

※雨天の場合は、市営中央駐車場
(ポートピアはぶ)。

内容 因島南中学校水軍太鼓・Miria
Luce・ナカノアツシ・門松良祐・ア
ンダーグラウンドXXバンドの出演、
特産品・飲食物の販売など

☎(一社)因島観光協会

(☎0845-26-6111)

潮の香に 往きかう船をながめつつ… 第33回さくら茶会

日時 4月2日(土)11:00～15:30

(雨天決行)

※オープニングセレモニー10:40～。

場所 尾道駅前港湾緑地

チケット

●お茶・お菓子・点心弁当・抽選券・
ローブウエー、美術館割引券等付
前売券2,000円、当日券2,500円

●お茶券のみ 当日券800円

☎尾道商工会議所女性会

(☎0848-22-2165)