



第59回尾道市美術展作品募集

受付日時

【業者搬入】 5月8日(金) 10:00~16:00

【一般搬入】 5月9日(土) 10:00~16:00

受付場所 かおり館(千光寺公園内)

応募資格 市内在住か勤務(退職者を含む)・通学している人で、自己の制作した未発表作品(中学生以下は除く)

種目 日本画、洋画、彫刻、工芸、書(漢字・仮名)、写真、デザイン

応募点数 1種目につき、一人1点

出品料 作品1点につき1,000円(高校・大学生は500円)

■作品展示

●前期 5月30日(土)~6月7日(日)

種目 日本画、彫刻、書(漢字・仮名)

●後期 6月13日(土)~21日(日)

種目 洋画、写真、工芸、デザイン

【共通事項】

時間 9:00~17:00

※入館は16:30まで。 ※月曜休館。

場所 市立美術館

〒市立美術館(☎0848-23-2281)

4月1日(水)からの 尾道市立図書館の運営

4月1日(水)から尾道市立図書館は

指定管理者による運営となります。新設、変更点等は次のとおりです。

■新設

中央図書館に24時間貸出ロッカーを設置します。

■変更点

①各図書館の開館日数が増えます。 ※詳しくは、各図書館の図書館カレンダーを参考にしてください。

②中央図書館の開館時間が10:00~21:00になります。(現在は10:00~19:00)

③貸出しできる図書等の数が10点から13点(うち視聴覚資料は3点まで)になります。

※各館で現在行っているおはなし会等の行事は引き続き開催します。

☎中央図書館(☎0848-37-4946)

みつぎ子ども図書館

(☎0848-76-3111)

因島図書館(☎0845-22-8660)

瀬戸田図書館(☎0845-27-1877)

向島子ども図書館

(☎0848-44-0114)

図書館の催し

■中央図書館(☎0848-37-4946)

●子ども1日図書館員

日時 3月28日(土) 9:30~15:30

対象 市内在住の小学校新5・6年生(定員3人/初心者優先)

内容 受付カウンター体験など

申込方法 3月18日(水)までに「住所、名前、小学校名、学年、連絡先」を窓口か電話で申込

●子ども茶道教室

日時 4月からの第2土曜13:00~14:00

対象 小学生で継続して受講できる人(定員10人/初心者優先)

内容 お茶席の入り方から盆略手前の習得(講師:茶道裏千家淡交会尾道支部会員)

費用 毎回200円(お茶代、お菓子代)

申込方法 3月28日(土)までに「住所、名前、年齢、連絡先」を窓口で申込

■向島子ども図書館(☎0848-44-0114)

●春休み企画「わくわくお手玉教室」

日時 3月22日(日) 14:00~15:00

内容 お手玉の演技と体験教室

講師 榎 信子さん(尾道お手玉フレンド)ほか

■瀬戸田図書館(☎0845-27-1877)

●紙芝居「和作さんってどんな人?」宮地真一原画展

画家で名誉市民の小林和作さんをテーマに、似顔絵師の宮地真一さんが制作した紙芝居の原画を展示します。

期間 3月17日(火)~4月11日(土)

平成27年度尾道市立大学講座〈尾道文学談話会〉

時間

18:30~20:00

場所

尾道市立大学美術館

定員 20人

申込方法 開催日の3日前までに申込

※都合により日程を変更することがあります。事前にご確認ください。

☎尾道市立大学美術館(☎0848-20-7831/水・木曜休館)

	日程	テーマ	講師
第1回	4月6日(月)	志賀直哉「暗夜行路」序詞の謎	寺杣雅人+近代文学研究会
第2回	4月27日(月)	志賀直哉の尾道時代	寺杣雅人
第3回	6月1日(月)	詩の楽しさ	木村大刀子さん(詩人)
第4回	7月6日(月)	ナニコレ「百人一首」	藤川功和(日本文学科准教授)
第5回	8月10日(月)	菊池寛「入れ札」を読む	寺杣雅人
第6回	9月7日(月)	言語遊戯としての謎々	藤井佐美(日本文学科准教授)
第7回	10月5日(月)	子どもの文学	林原玉枝さん(童話作家)
第8回	11月10日(火)	ラフカディオ・ハーンから小泉八雲へ	光原百合(日本文学科教授)
第9回	12月7日(月)	バイリンガル小説を読む	高垣俊之(日本文学科教授)
第10回	1月8日(金)	くずし字で読む浦島太郎	藤井佐美(日本文学科准教授)
第11回	2月8日(月)	浦島太郎の生い立ち	藤井佐美(日本文学科准教授)
第12回	3月4日(金)	教室の中の文学	信木伸一(日本文学科教授)

**音楽のまちづくりギャラリーコンサート
テレビで聞いた！あの曲を！
香緒里の名曲コンサート**



日時 3月20日(金) 19:00~
場所 しまなみ交流館市民ギャラリー
出演 魚谷香緒里さん
大山裕美子さん(ピアノ伴奏)
〒しまなみ交流館(☎0848-25-4073)

**台湾茶席と中国やまなみ街道
沿線パネル展示**

期間 3月13日(金)~15日(日)
時間 10:00~16:00
場所 ギャラリー都(土堂2-4-10)
内容 中国やまなみ街道沿線パネル展示と都絵手紙教室「りんご絵手紙展」、福山市在住の張惠燕先生による台湾茶席
費用 600円(お茶券)
〒ギャラリー都(☎0848-22-7706)

囲碁教室受講生募集(随時受付)

本因坊秀策囲碁記念館囲碁教室

●**初心者囲碁教室** 日時 4月4日からの第1・3土曜10:00~12:00
対象 囲碁に興味がある人・初心者
●**中級者囲碁教室** 日時 4月2日からの月・木・土曜13:00~16:00
対象 初段・二段を目指す人
【共通事項】 講師 因島囲碁協会
〒岡本因坊秀策囲碁記念館(☎0845-24-3715)

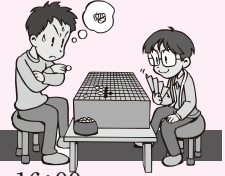

因島市民会館囲碁教室

●**碁力養成講座** 日時 4月4日からの土曜14:00~16:00
対象 囲碁に興味がある人・初心者
●**レディース囲碁教室** 日時 4月7日からの火曜9:30~11:00
【共通事項】 講師 因島囲碁協会 参加費 年2,000円(教材費等)
〒尾道市囲碁のまちづくり推進協議会(文化振興課内 ☎0848-20-7514)

尾道迎賓館囲碁教室

●**子ども囲碁教室** 日時 4月4日からの土曜13:00~15:00
対象 小・中学生(初心者歓迎)
●**女性初心者囲碁教室** 日時 4月2日からの火・木曜10:00~12:00
対象 女性
●**三世代囲碁教室** 日時 4月4日からの土曜10:00~12:00
対象 親・子・祖父母(初心者可)
【共通事項】 講師 尾道囲碁協会 参加費 年300円程度(教材費等)
〒尾道市囲碁のまちづくり推進協議会(文化振興課内 ☎0848-20-7514)

■料金表示のないものは参加無料です。 ☎電話

☎ファックス

☎電子メール

☎ホームページ

☎申込先

☎お問い合わせ先

市立美術館 ☎0848 23-2281
時間 9:00~17:00(入館は16:30まで)
休館日 月曜日(祝日は開館)
■府中市美術館コレクション 牛島憲之展
◇3月14日(土)~5月10日(日)
観覧料 大人800円、高校・大学生550円、中学生以下と70歳以上(要年齢確認)は無料

圓鰐勝三彫刻美術館 ☎0848 76-2888
時間 9:00~17:00(入館は16:30まで)
休館日 月曜日(祝日の場合は翌日)
■常設展Ⅲ「圓鰐勝三とコレクション」
◇開催中~3月31日(火)
観覧料 大人400円、高校生300円、中学生以下と70歳以上(要年齢確認)は無料

平山郁夫美術館 ☎0845 27-3800
時間 9:00~17:00(入館は16:30まで)
休館日 無休
■館藏品展「平山郁夫の原点-瀬戸内とシルクロード」
◇開催中~4月20日(月)
観覧料 一般800円、高校・大学生400円、小・中学生200円(市内小・中学生無料)

尾道市立大学美術館 ☎0848 20-7831
時間 10:00~18:00
休館日 火・水曜日(祝日は開館)
■尾道市立大学美術学科 教員展2015
本学美術学科教員の制作・研究を紹介する展覧会です。
◇3月28日(土)~5月10日(日)
観覧料 無料※3/28以降は水・木曜休館

なかた美術館 ☎0848 20-1218
時間 9:00~17:30(入館は17:00まで)
休館日 月曜日(祝日の場合は翌日)
■コレクションにみる「植物」×BOOKS
◇開催中~5月24日(日)
観覧料 一般800円、中学・高校・大学生300円(市内学生無料)

耕三寺博物館 ☎0845 27-0800
時間 9:00~17:00(入館は16:30まで)
休館日 無休
■館藏品展 近代日本の屏風絵
◇3月21日(祝)~6月14日(日)
観覧料 大人1,200円、高校生700円、中学生以下無料(耕三寺見学込)

尾道商業会議所記念館 ☎0848 20-0400
時間 10:00~18:00
休館日 木曜日
■第26回企画展示「尾道あ・ら・かるとしまなみ企業家列伝」
◇開催中~5月27日(水)
観覧料 無料

本因坊秀策囲碁記念館 ☎0845 24-3715
時間 10:00~17:00(入館は16:30まで)
休館日 火曜日(祝日は開館)
■吳清源先生ゆかりの碁盤展示中
観覧料 大人300円、中学生以下無料

おのみち歴史博物館 ☎0848 37-6555
時間 10:00~18:00(入館は17:30まで)
休館日 火曜日(祝日は開館)
■おのみち歴史博物館企画展Ⅱ「新指定文化財-西國寺の仏画」
◇開催中~3月22日(日)
観覧料 一般200円、共通500円(映画資料館も観覧可)、中学生以下無料



INFO

お知らせ



尾道地域企業合同説明会 ～参加事業所を募集中です～

尾道地域での就職を希望する平成28年3月卒業予定者をはじめ、U・I・Jターン就職希望者、一般求職者の人々と採用担当者が一同に集まりますので、求職者の人へ直接企業のPRができる貴重な機会です。

日時 4月28日(火) 13:30～16:30
(セミナー開始/12:20～)

場所 びんご運動公園健康スポーツセンターメインアリーナ

※会場まで臨時バスを運行(通常運賃要)尾道駅より片道280円です。長江通りを経由し、各バス停に停まります。帰りも運行します。

対象 新卒・既卒・中途求人(パートを含む)を予定している事業所

申込方法 3月20日(金)までに、FAXで申込
※求職者は申込不要。説明会については、広報おのみち4月号でお知らせします。
※詳しくは協議会ホームページをご覧ください。

申 問 ふる里就職促進協議会事務局
(商工課内 ☎0848-38-9293)

HP <http://www.bbbn.jp/~furusato>

優良運転者の表彰受付

交通安全協会では、永年、無事故・無違反を続け交通安全に功労のあった人を「優良運転者」として表彰しています。

対象 市内在住の交通安全協会会

今治市へ行こう!

姉妹都市

第21回朝倉ダム緑水公園まつり

日時 4月5日(日) 9:00～15:00

場所 朝倉ダム湖畔緑水公園周辺(今治市朝倉上乙762)

内容 バーベキュー(要申込)、マス釣り大会、移動児童館 など

申 問 朝倉支所産業建設課(☎0898-56-2500)

員で、5年以上無事故・無違反の人(5年ごとの表彰)

申込方法 4月1日(水)～5月29日(金) 9:00～17:00(土・日・祝日を除く)に、無事故・無違反証明書(4月1日(水)以降、自動車安全運転センター発行のもの)を添えて、所定の申請書に記載のうえ、居住地域の安全協会窓口で申込
※詳しくは、お問い合わせください。

申 問 尾道交通安全協会[尾道・御調・向島地域](☎0848-25-5207)
因島交通安全協会[因島・瀬戸田地域](☎0845-22-6120)
福山西交通安全協会[浦崎町](☎084-934-4866)

愛護動物の遺棄・虐待は犯罪です

飼っている犬や猫などの愛護動物は絶対に捨てないでください。動物の愛護及び管理に関する法律により、動物の遺棄や虐待は犯罪となります。また飼い主は、繁殖に関する適切な措置を講ずるとともに、愛情と責任をもち終生飼養(命を終えるまで適正に飼う)に努めなければなりません。もしどうしても飼う事ができなくなった

場合は、捨てないで広島県動物愛護センターへご相談ください。

申 問 広島県動物愛護センター
(☎0848-86-6511)

環境政策課(☎0848-38-9434)

EVENT

催し



しまなみ縦走2015

しまなみ海道の自転車歩行者道(約70km)沿線のチェックポイント(16箇所)を徒歩か自転車で巡るスタンプラリーです。

日時 3月21日(祝)・22日(日) 7:00～17:00
※雨天決行。荒天時中止の場合あり。

場所 瀬戸内しまなみ海道沿線(尾道市～今治市)

※当日、直接会場にお越しください。
※参加者には記念品、完走者には完走証と記念品あり。

市民の皆さんへお願い

開催中は、多くの自転車が走行することが見込まれます。車両の運転や通行にご注意ください。

申 問 本州四国連絡高速道路(株)しまなみ尾道管理センター(☎0848-44-3700)

俳句と一緒に花見を おのみち俳句まつり

全国から「春」をテーマに募集した俳句をぼんぼりにして夜桜をライトアップします。

期間 3月21日(祝)～4月19日(日)

※ぼんぼりの点灯は、18:00～翌朝6:00。

場所 千光寺公園

☎(一社)尾道観光協会
(☎0848-37-9736)

せとだ桜まつり

■耕三寺桜まつり

期間 3月28日(土)～4月8日(水)

場所 耕三寺博物館

内容 桜写真・俳句コンテスト、桜茶の振る舞い、桜しおりづくり

☎耕三寺博物館(☎0845-27-0800)

■シトラスパーク桜まつり

日時 4月3日(金)・4日(土) 16:00～21:00
4月5日(日) 10:00～14:30

場所 シトラスパーク瀬戸田

内容 太鼓等演奏、白鳥まゆ歌謡ショー、レモン等柑橘販売、各種出店

☎瀬戸田支所しまおこし課
(☎0845-27-2210)

いんのしまさくら祭

日時 4月5日(日) 10:00～15:00

場所 ホテルいんのしま前広場

内容 因島村上水軍陣太鼓・田熊神代神楽保存会・いんのしま獅子舞保存会・因北中学校吹奏楽部の演奏、特産品・飲食物の販売など

☎(一社)因島観光協会
(☎0845-26-6111)

しまなみの潮路のぞんで… 第32回さくら茶会

日時 4月18日(土) 11:00～15:30
(雨天決行)

※オープニングセレモニー10:40～。

場所 千光寺公園市立美術館西側一帯

チケット
●お茶・お菓子・点心弁当・抽選券・ロープウェイ、美術館割引券付等付前売券2,000円、当日券2,500円

●お茶券のみ 当日券1,000円

☎尾道商工会議所女性会
(☎0848-22-2165)

重井は宝の山「ふるさとの町を歩こう」 ～伝六ロードと馬神城址～

日時 3月15日(日) 10:00～14:00
(雨天中止)

集合場所 重井公民館駐車場

内容 文化財の残る重井町を歩きます(約4km、文化財協会の人による説明付き)

※お楽しみ抽選会あり。

持参品 弁当、飲み物
※当日、直接会場にお越しください。

☎因島重井文化財協会
(村上☎0845-25-0830)

尾道水道クルーズ運航開始

運行期間 3月21日(祝)～5月10日(日)と
7月18日(土)～11月23日(祝)の土・日・祝日

運行時間(1日4便運航)

【尾道駅前棧橋発】
11:00、12:00、13:00、14:00

【十四日町棧橋発】
11:08、12:08、13:08、14:08

※出航5分前までに棧橋へお越しください。

内容 尾道港を出発し、尾道大橋下を
通って松永湾を巡る1周約40
分のクルーズで、春は海上から千
光寺公園の桜が見えます

定員 50人

料金 中学生以上1,000円、小学生
500円(保護者同伴)

※観光に便利でお得なロープウェイ
とクルーズセット券もあります。

☎(株)瀬戸内クルージング
(☎0848-36-6113)
(一社)尾道観光協会(☎0848-37-9736)

映画のはじまり♪尾道の映画 にみんなで音をつけよう! 尾道子ども映画ワークショップ 2015

日時 3月22日(日) 9:00～13:00

場所 シネマ尾道

対象 市内在住か学校に通学して
いる小学4年生から中学3年生

上映作品 尾道(大林宣彦監督/17
分/1963年)

だんだんこ(大林宣彦監督/11分
/1960年/無声映画)

講師 柳下美恵さん(無声映画ピアニスト)

定員 10人 **参加費** 1,000円

申込期限 3月18日(水)

☎尾道映画ワークショップ実行委
員会(☎0848-24-8222)

第25回尾道工芸展・矢形勇彫刻展

期間 3月28日(土)～4月19日(日)

時間 9:30～17:00

場所 千光寺公園かおり館

内容 尾道ゆかりの工芸作家の展示・販売・実演

☎(一社)尾道観光協会
(☎0848-37-9736)

■料金表示のないものは参加無料です。

☎電話

☎ファックス

✉電子メール

☎ホームページ

☎申込先

☎問い合わせ先

しまなみ海道塔頂体験ツアー-2015

日程 5月16日(土)・17日(日)

集合場所 多々羅大橋主塔か来島海峡大橋主塔

対象 小学4年生以上の人(小・中学生は保護者の同伴が必要)ほか

定員 200人(抽選) 参加費 500円

申込期限 4月15日(水)

※詳しくは、お問い合わせください。

〒790-0001 本州四国連絡高速道路(株)しまなみ今治管理センター塔頂体験係 (☎0898-23-7250)

第72回尾道みなと祭 NPO法人尾道てごう座イベント

■子ども着物パレード&ファッションショー参加者募集

①本通り商店街パレード

日時 5月2日(土) 13:00~14:00

②しまなみ交流館前広場ファッションショー

日時 5月3日(祝) 13:00~15:30

対象 ①3~12歳程度、②10~70歳程度

申込方法 3月20日(金)までに電話で申込

〒790-0001 尾道港祭協会協賛部会事務局

((一社)尾道観光協会内 ☎0848-37-9736)

尾道てごう座事務局(有)オフィス

タジマ内 ☎0848-46-3552)

LECTURE etc... 教室・講座

男性料理教室 美味しく食べて元気生活!

日時 3月26日(木) 10:00~12:00

場所 向島公民館(市民センターむかいしま2階)

対象 市内在住か市内に勤務先のある男性(女性も可)

内容 きのことチキンの白いストロガ

ノフ、さつまいもとれんこんの酢豚風、冬野菜とベーコンのスープほか

定員 20人 材料費 500円

持参品 エプロン、マスク、三角巾、ふきん

申込方法 3月24日(火)までに「①住所②名前③電話番号④アレルギーの有無」を窓口か電話、FAXで申込

〒722-8510 向島町5531-1 向島公民館 (☎0848-44-0683 FAX 0848-44-2569) /月~金曜 9:00~16:00)

おのみち市民大学人づくり講座

日時 3月28日(土) 13:20~15:00

場所 尾道商業会議所記念館

演題 「夢を実現させた美術ドクター」~58歳からのリスタート~

講師 青木享起さん(NPO美術保存修復センター横浜理事長・青木絵画修復工房)(定員50人)

〒790-0001 生涯学習課(☎0848-20-7444)

第72回 尾道みなと祭

http://www.onomichi-matsuri.jp/

〒790-0001 尾道港祭協会(☎0848-38-9184)

【主なイベント】

■ええじゃんSANSA・がり 踊りコンテスト

5月2日(土) 一般・グランプリ部門 5月3日(祝) 幼児・小学生・中学生部門

■ステージイベント

5月2日(土) 開会セレモニー(幼稚園児ええじゃん)、姉妹都市郷土芸能披露(松江・今治・尾道)

5月3日(祝) 保育園児ええじゃん、神輿、フィナーレ(ベッチャーサンバ・ベッチャー太鼓)

■市役所周辺イベント

ふるさとステージ、フリーマーケット、こども広場、尾道物産展in尾道みなと祭

■商店街イベント

一般パレード、大正浪漫着物子どもパレード

■海上イベント

海上保安部海上パレード、尾道水道クルージング、尾道海技学院教習艇体験乗船会、ヨットイルミネーション

■駅前周辺イベント

お茶席、いけばな展、囲碁のまちPR事業、春の吹奏楽祭

【ボランティア募集】

■きれいなまつり運営ボランティア

祭会場でのごみの徹底分別をします。みんなで尾道みなと祭を、きれいで楽しい、環境にやさしい祭にしよう!

■ええじゃんSANSA・がり 運営ボランティア

踊りコンテストの参加者に笑顔で踊ってもらえる運営をサポートしよう!

※詳しくは公式ホームページ