

こ　　う　　ほ　　う おのみち

Onomichi City 令和5年(2023)

No. 1103
8月号

特集

尾道海属

マリンスポーツの「聖地」に!!



COCORONOMICHI

もくじ

特集 尾道海属
マリンスポーツの「聖地」に!! --- 3

くらしの窓 --- 6
住宅・土地統計調査/マイナンバーサポート 他

健康・福祉 --- 8
救急の日 市民公開講座/元気はつらつ!!健康づくりセミナー 他

新型コロナウイルスワクチン接種のお知らせ --- 12

子育て --- 13
「こどもの人権110番」強化週間/ひとり親家庭の交流会 他

スポーツ --- 15
ウォーキング運動教室/むかいしま女性サイクリング2023 他

芸術・文化 --- 16
ギャラリーコンサート 情熱のタンゴ/国際交流コーナー 他

情報アラカルト --- 18
2023因島水軍まつり/尾道市成人式「二十歳の誓いの言葉」募集 他

日本遺産北前船が継続認定されました --- 23

囲碁のまち尾道 --- 24

相談 --- 26

カメラさんぽ --- 28

人の動き [7月30日現在] ※()内は前月比。



64,288世帯 (+1)
人口 男性 62,652人 (-60)
女性 66,299人 (-76)
計 128,951人 (-136)

市内の交通事故

[7月30日現在]

令和5年広島県
交通安全年間スローガン
運転は
ゆとりとマナーの 二刀流

件数 107件 (-6)
負傷者 133人 (+3)
死者 2人 (+1)

※()内は前年比。

今月の納期限

8/31(木)

市 県 民 税②
国民健康保険料②
介護保険料②
後期高齢者医療保険料②

今月の表紙



7月25日(火)、百島ビーチフェスティバルが開催されました。

穏やかな百島の海で幅広い年代の人々がマリンスポーツを体験して楽しみました。

代表電話

尾道市役所 0848-38-9111	百島支所 0848-73-2701
因島総合支所 0845-22-1311	浦崎支所 0848-73-2001
御調支所 0848-76-2111	消防局 0848-55-9120
向島支所 0848-44-0110	尾道市立市民病院 0848-47-1155
瀬戸田支所 0845-27-2211	公立みつぎ総合病院 0848-76-1111

トピックス—Topics—

魚介供養と大漁を祈願

6月30日(金)、昨年の漁への感謝と今年の大漁を祈願する伝統行事「魚介供養祭」が天寧寺で行なわれました。

主催の尾道浜間屋協同組合の理事長・森川英孝さんは「コロナ禍が落ち着き、ちりめんなどの需要が伸びている。感謝の気持ちで供養をし、今年の商売繁盛と大漁を祈願します。」と話しました。



健康で安全に、安心して暮らせる社会の実現に向けた包括連携協定を締結

7月19日(水)、株式会社ヤクルト山陽と包括連携協定を締結しました。

①健康増進 ②高齢者や障害者等の福祉の向上 ③子ども・教育 ④安全・安心な暮らしに関することについて連携して協力します。



市長表敬訪問



第23回全日本少年少女空手道選手権大会

(8月7~9日 = 東京都)
島谷朋弥さん(山波小学校)
島谷美里さん(山波小学校)



第37回全日本小学生男子ソフトボール選手権大会

(7月29日~8月1日 = 福島県)
栗原少年ソフトボール

①第47回文部科学大臣杯全国高校囲碁選手権大会全国大会

(7月24~26日 = 東京都)

②第47回全国高等学校総合文化祭(2023かごしま総文)

(7月29日~8月4日 = 鹿児島県)



大出菜摘さん① 檀上彩花さん①②
大出椿夢さん① 吉田悠人さん②



令和5年度全国高等学校総合体育大会ソフトテニス競技大会兼令和5年度全日本高等学校ソフトテニス選手権大会

(7月22~25日 = 北海道)
尾道高等学校ソフトテニス部

尾道海属

ONOMICHI KAIZOKU

マリンスポーツの「聖地」に!!

今回の特集では、尾道がマリンスポーツの「聖地」になることを目指して、昨年度から本格的に取り組んでいるマリンスポーツ推進事業である「尾道海属」と名付ける取組みや海属の仲間について紹介します。

圃生涯学習課スポーツ振興係 (☎0848-20-7499)

尾道海属とは

「立場を超え、海に集う仲間となり、協力しながら、海と親しみ、海を守っている」

このような状態及びその仲間をこう呼ぶ

住む人

思い思いにマリンスポーツを楽しみ、みんなが「尾道の海を愛し、海を守る」という思いを持ち、生き生きと語り、支えあっている。

訪れる人

多くの人が尾道でのマリンスポーツに興味を持ち、ファンが繰り返し訪れるとともに、新たにマリンスポーツを好きになるきっかけを得る場所になっている。

市内外の支える人

マリンスポーツをする人や見る人を歓迎し、笑顔でもてなしている。マリンスポーツを支えるために、多くの人が尾道を訪れている。

尾道の将来

海事都市尾道の象徴「連なる島々と内海」が紡いだ歴史や文化に支えられ、マリンスポーツが尾道ブランドとなり、海事産業の活性化を促し、尾道が賑わっている。

この事業では、マリンスポーツを幅広くとらえ「海の活動」とし、海に関する活動すべてを対象とします。

カヌー、SUP、ヨット、ウィンドサーフィン、ウェイクボードなどに加え、海水浴、砂浜での活動、磯歩き、釣りもマリンスポーツ

LIVE WITH THE SEA.

海と遊び、海に学び、海と共に生きる。

海に関わるすべての人を繋いでいくこと。その繋がりから、また、新しい関係性が生まれ、新たな仲間が繋がっていく。

海に関わるすべての人が、海を安全に楽しみ、海を大切に、サステイナブルな社会の実現を目指します。

尾道海属
登録受付中

事業趣旨に賛同し共に行動していただける個人、団体、企業を募集しています。詳しくは、尾道海属ポータルサイトでご確認ください。



尾道で体験できるマリンスポーツ

●カヌー(カヤック)、SUP、ウェイクボードを紹介します!!

カヌー

カヌーとは元々丸木舟を意味し、パドルと呼ばれる櫂で漕ぐ舟のことで、海・川・湖でツーリングや競技を楽しむスポーツとして世界中で愛好されています。

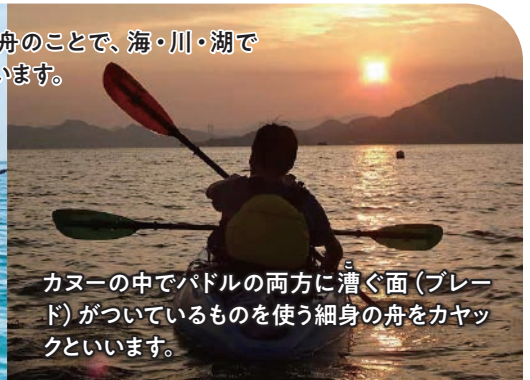

カヌーの中でパドルの両方に漕ぐ面(ブレード)がついているものを使う細身の舟をカヤックといいます。

ウェイクボード

1枚のボードに両足を固定し、モーターボートに引かれて滑走する。モーターボートが作る引き波(ウェイク)を利用してジャンプなどを行います。



サップ SUP

スタンドアップパドルボードの略で、サーフボードの上に立ち、パドルを用いて水面を漕いで進みます。

近年、SUPツーリングやSUPフィッシングなど多くの人が楽しんでいます。



海の安全について

海は、だれにも楽しみを与えてくれますが、楽しみ方を間違えると命にかかわる危険をはらんでいます。海やマリンスポーツを正しく理解し、安全に楽しみましょう。



安全に楽しむための基本：ライフジャケットの着用

カヌーやSUPなどを行うときはもちろん、釣りや磯歩きなど落水の危険性があるときはライフジャケット(救命胴衣)を着用しましょう。

ベスト型や膨張式など様々な種類があります。活動にあったものを用意しましょう。海上保安庁が、「ウォーターセーフティガイド」を作成しています。ご覧ください。



▲海上保安庁 HP

VOICE

海属の仲間たちにお話を伺いました。



SlowBase@Shimanami代表
丸山 邦夫さん(因島三庄町)

海に憧れ、海の近くに住んで釣りやカヤック、ボートに関わりながら暮らしたいと、因島へ東京から2年前に移住してきました。

現在、シーカヤックツアーやカヤックフィッシングを因島三庄湾を中心に1日1組ガイドしています。「最幸のおもてなし」「のんびり気持ちいいカヤック」「非日常体験」でリピーターさんも多いです。

今季は島でのカヤックフェスやインバウンド向けのツアーを企画しています。サイクリングだけじゃないしまなみの魅力を海アソビという視点から多くの人に知ってもらい、仲間を増やし、たくさんの活動をしていこうと思っています。



SEA CREW代表
尾道ウェイクボード協会理事
吉原 照正さん(向島町岩子島)

ウェイクボードをはじめて20年以上になりますが、海で遊び、仲間を増やし、尾道ウェイクボード協会を立ち上げて、今年で3年目になります。ツアー形式にして、日本全国から尾道に来てもらっていますが、船で移動する魅力や魚など食べ物おいしいと言われます。

ウェイクボードスクールでは、習いにきている人でプロになっている人も多く、ゲレンデコンディションのよさも、尾道の魅力のひとつです。

ウェイクボードは、年中できるスポーツで、プロの的確なアドバイスにより確実に楽しく滑ることができます。海上を滑る気持ちよさ、爽快感、尾道の海の楽しさを体験しに来てください。

私たちの生活を守り、楽しみを与えてくれる「海」を守ろう！

● 尾道海属では、海を守る活動にも取り組みます。

世界中で増え続ける海洋ごみ問題。海洋ごみのおよそ8割は、陸（街）から川を伝い海へ流れ出たものといわれています。また、2050年には、プラスチックをはじめとする海洋ごみの量が魚全体の量より多くなるともいわれています。ごみを出さない、捨てない、拾う行動が海の未来を守ります。



ボランティアによる海岸清掃活動

尾道の海のゆりかご（干潟・藻場）再生による里海づくり

ブルーカーボンは、地球温暖化の要因となるCO₂の新たな吸収源として注目されており、干潟やアマモ場の保全・再生を行うことで、CO₂吸収量の拡大が見込めます。

尾道市では、浦島漁業協同組合と共同で、「尾道の海のゆりかご（干潟・藻場）再生による里海づくり」プロジェクトとして、浦崎・百島の4干潟において保全活動を行っています。

保全活動により創出した吸収量をクレジットとして企業・団体のみなさまにご購入いただき、その収益を干潟・藻場の保全・再生活動や環境学習、環境講演会・マリンスポーツ事業など、海の環境保全やゼロカーボンシティの推進に活用しながら、生物多様性に富んだ豊かな海を目指しています。

☎ 環境政策課 (☎0848-38-9434)

●ブルーカーボンとは…… 地球温暖化の要因とされるCO₂を、海の生物（アマモ等）が光合成などを通じてため込んだ炭素のこと。四方を海に囲まれた日本では、吸収源としてポテンシャルは大きいと言われています。



環境学習（浦崎小）

海老干潟（浦崎町）



百島干潟（百島町）



10月1日(日) 住宅・土地統計調査が行われます

この調査は、住宅と土地に関する最も基本的で重要な調査です。調査の結果は、耐震や防災を中心とした都市計画の策定や空き家対策条例の制定などの重要な資料として利用され、私たちの住生活の向上に大切な役割を果たします。

9月下旬から、調査対象となった地区へ調査員がお伺いします。

調査により集められた調査票の記入内容は、「統計法」によって厳重に保護されますので、安心してありのままをご記入ください。

☎政策企画課(☎0848-38-9314)

政治家の寄附は禁止 贈らない 求めない 受け取らない



夏は、中元や夏祭りなど贈り物の多くなる季節です。しかし、政治家(立候補予定者も含む)が選挙区内の人にお金や物を贈ったり、有権者が寄附を求めたりすることは法律で禁止されており、違反すると罰せられます。

政治家が選挙区内の人に暑中見舞い等の時候のあいさつ状を出すことも禁止されています。

☎選挙管理委員会・明るい選挙推進協議会(☎0848-38-9258)

手話通訳者が 窓口でお手伝いします

☎8月15日(火) 13:00~16:00

☎9月19日(火) 13:00~16:00

手話通訳が必要な人は社会福祉課窓口へお越しください。

市役所本庁での手続きなどをお手伝いします。

※来庁時間が分かる場合は事前にお知らせください。

☎社会福祉課(☎0848-38-9124)

☎0848-38-9206

✉s-fukusi@city.onomichi.hiroshima.jp

児童扶養手当 現況届の手続きを忘れずに

対象者には提出書類を送付しています。

☎8月31日(木)

☎子育て支援課各支所(浦崎・百島支所を除く)の窓口にて本人が持参

次の要件に該当し、手当を受給していない人はお問い合わせください。

※所得制限あり。

対象・支給要件

- ・対象児童の父母が離婚(事実婚解消を含む)
- ・父か母が死亡、生死不明
- ・父か母に重度の障害がある
- ・父か母が1年以上拘禁されている
- ・父か母から1年以上遺棄されている
- ・父か母が保護命令を受けた
- ・婚姻によらず生まれた

※児童とは18歳年度末までの子。中度以上の障害の場合は20歳未満の子。

☎子育て支援課(☎0848-38-9205・☎0848-38-9206)

日曜にも受け取れます マイナンバーカード

☎マイナンバーカード(個人番号カード)の交付案内が届いた人

☎8月27日(日)、9月10日(日) 8:30~12:00

※次は9月24日(日)です。

☎本庁市民課のみ

※市民課以外の各支所が交付場所になっている人は、交付日の4日前までに交付場所変更の連絡をしてください。

☎マイナンバーカード交付通知書兼照会書(交付案内に同封)

- ・本人確認書類(交付案内参照)
- ・通知カード(回収します)
- ・住民基本台帳カード(回収します・お持ちの人のみ)

☎市民課(☎0848-38-9166)



金曜は午後7時まで 市民課関係窓口を時間延長します

☎本庁市民課、因島総合支所市民生活課

☎各種証明書(戸籍・住民票・印鑑証明・所得証明)の発行、パスポートの受け取りなど

※住所変更、パスポートの申請はできません。

☎市民課(☎0848-38-9102)

☎因島総合支所市民生活課(☎0845-26-6208)

※所得に関する証明については、事前に担当課へご確認ください。

☎収納課(☎0848-38-9172)

☎因島瀬戸田市民税係(☎0845-26-6227)

■料金や申込方法の記載のないものは無料または申込不要です。
☎日時・期間 ☎場所 ☎対象 ☎内容 ☎定員 ☎料金 ☎料金は ☎持ち参物 ☎締切
☎申込方法 ☎申込先 ☎お問い合わせ先 ☎HPホームページ

マイナンバーカードの申請・マイナポイントの申込サポートを行います

※マイナポイントの申込みは9月末までです！（2月末までにカードの申請をされた人が対象）

会場・スケジュール

日程	場所
9月 4日(月)	中庄公民館
9月 5日(火)	いきいきサロン高根潮香園
9月 7日(木)	生口島開発総合センター
9月11日(月)	三庄公民館
9月12日(火)	重井公民館
9月14日(木)	市公民館
9月15日(金)	福田ふれあい館
9月20日(水)	午前 旧JA原田出張所
	午後 小原いきいきサロン
9月21日(木)	午前 津部田コミュニティセンター
	午後 有道ふれあいセンター
9月23日(祝)	浦崎公民館
9月24日(日)	尾道市役所本庁
9月26日(火)	才原なごみ館
9月27日(水)	大田ふれあい館

受付時間 10:00~12:00、13:00~16:00

●マイナンバーカードの申請に必要なもの

- ・本人確認書類（運転免許証・保険証など）
- ・マイナンバーカード交付申請書（お持ちの人）

●マイナポイントの申込に必要なもの

- ・マイナンバーカード
（数字4ケタの暗証番号をご用意ください）
- ・本人名義のキャッシュレス決済のアプリ、カード等
- ・公金受取口座を登録する際は口座情報の分かるもの（通帳等）

☎【マイナンバーカードの申請に関すること】

市民課 ☎0848-38-9166

☎【マイナポイントに関すること】

情報システム課 ☎0848-38-9308

清掃

～天ぷら油は
ネジ式キャップの
ペットボトルへ～

- 【尾道・御調・向島地区】 ☎尾道市クリーンセンター（☎0848-48-2900）
衛生施設センター【持込】・清掃事務所【収集】
- 【因島地区（原・洲江含む）】 ☎南部清掃事務所（☎0845-24-0432）
- 【瀬戸田地区】 ☎南部清掃事務所瀬戸田分所（☎0845-27-0454）

■8月11日（山の日・祝日）のごみ収集

火・金曜日が「燃やせるごみの収集地域」のみ収集します。
※燃やせるごみ以外の収集はお休みです。
※ごみ・資源物・粗大ごみの持込受付はありません。

■お盆時期のごみ収集

市内全域、暦どおり、ごみを収集します。

■8月の「休日」ごみ持込のお知らせ （対象は家庭ごみです）

26日(土)	御調清掃センター	8:30~11:00
27日(日)	尾道市クリーンセンター	8:30~12:00
	南部清掃事務所	
	瀬戸田名荷埋立処分地	

持込の際は危険ですので場内での徐行をお願いします。
必ず分別をして持ち込んでください。（資源物・粗大ごみを含む）
※向島クリーンセンター・因島リサイクルセンターは休日の持込受付はありません。

おしえて!★
エコレンジャー

ダンボールは、
資源になるの?

1 2 3 4

**古紙利用率
90%以上**

ダンボールは、ダンボールから生まれます。

ダンボールはリサイクルの優等生です。

すごいで!

出す時は、十文字にしばってください。

大切な資源です。リサイクルしましょう!!

環境資源リサイクルセンター

(☎0848-48-2212)
10:00~16:30/月・木・祝日休館

8/23(水)		9月の出張販売	
13:30~14:30	EMボカシ講習会 定2人 持 米ぬか1kg	9/ 2(土) 10:00~14:00	市民センターむかいしま
9/ 1(金)	ダンボールコンポスト講習会 定2人 持 ダンボール2個 料 600円	9/ 8(金) 10:00~14:00	道の駅クロスロードみつぎ
		9/12(火) 10:30~14:00	因島総合支所1階デッキ
10:15~		9/13(水) 10:30~14:00	瀬戸田市民会館前駐車場
急な休館やイベント情報などを発信しています。 ☎ https://www.facebook.com/onomichi.recycle			

健康・福祉

こどもの内分泌疾患講演会 「子どもの甲状腺の病気」

- 日 8月23日(水)
- 場 オンライン (Zoom) 開催
- 対 内分泌疾患 (甲状腺) に罹患している子どもの保護者、医療関係者など
- 内 講演会・質疑応答
- 講師 香川礼子さん (広島大学病院小児科医師)
- 申 HPの申込フォーム 締 8月16日(水)
- 申 岡 難病対策センター小児難病相談室 (☎082-257-5072)
- HP <https://cidc.hiroshima-u.ac.jp>  難病対策センターひろしまHP ▶

『パソコン入門』参加者を募集します!

- 初心者でも安心です。電源を入れるところからゆっくり始めます。いつからでも習うことができます。
- 日 毎週金曜 10:00~12:00
- 場 総合福祉センター
- 対 市内在住の障害者手帳 (身体、療育、精神) をお持ちの人
- 料 1人100円/月
- 申 電話、社協窓口で ※貸し出し用のパソコンがあります。
- 申 岡 市社協障害者福祉センター (☎0848-22-8385)

視覚障害者対象 デジタル活用ワークショップ 参加者を募集します!

- 視覚障害のある人でも情報取得や活用ができるよう、タブレットを使って、アプリケーションの活用等を体験します。
- 日 9月6日(水) 13:00~16:00
- 場 総合福祉センター
- 対 市内在住の視覚に障害のある人で、音声を聞き取れる人
- 定 5人
- 申 電話、社協窓口で
- 申 岡 市社協障害者福祉センター (☎0848-22-8385)

障害のある人への手当てがあることをご存じですか

●手当を支給します

支給要件に当てはまる人は、申請により手当を受けることができます。ただし所得制限など支給制限があります。詳しくは、お問い合わせください。

手 当	対 象 者
特別児童扶養手当	身体・知的・精神におおむね重度または中度の障害のある20歳未満の児童を監護している保護者
特別障害者手当	20歳以上で常時特別な介護を必要とする在宅の重度障害者
障害児福祉手当	20歳未満で常時介護を必要とする在宅の障害児

●現況届を提出してください

すでに手当を受給している人は、現況届の提出が必要です。案内を8月10日(木)に送付します。期限までに提出してください。

- 締 9月11日(月)
- 申 岡 社会福祉課 (☎0848-38-9125)

緩和ケア病棟見学会

- 日 9月16日(土) 14:00~15:00
- 場 公立みつぎ総合病院
- 内 緩和ケアに関する説明・相談・病棟の見学など
- 申 「名前・電話番号」を電話かFAX、メールで
- 締 9月6日(水)
- 申 岡 公立みつぎ総合病院 地域包括ケア連携室 (☎0848-76-1328/平日9:00~17:00・FAX0848-77-0956)
- 申 岡 info@mitsugibyoin.com



救急の日 市民公開講座 「高齢者の救急医療と在宅医療を考える」 重要な選択と医療連携の大切さ

- 日 9月10日(日) 13:30~15:00 場 総合福祉センター

■在宅医療と救急要請

講師 瀬浪 正樹さん (尾道市立夜間救急診療所所長/JA尾道総合病院 麻酔科/尾三圏域メディカルコントロール協議会作成部会長)

■人生よりよく生きるための終活・ACPのススメ

講師 久松 寛明 (尾道市職員)

■「人生会議」してみませんか

講師 大田垣 博文さん (尾道市医師会理事)

- 申 岡 健康推進課 (☎0848-24-1961)

自死遺族の分かち合いの集い

大切な人を自死で亡くした人が、普段は言えないことを話せる、分かち合いの集いです。

※秘密は厳守します。
※治療や指導は行いません。

- 日 8月27日(日) 14:00~16:00

場 アンテナ・コーヒーハウス (東土堂町11-3)

対 家族・親戚を自死で亡くした人

料 300円

- 申 岡 アンテナ・コーヒーハウス (☎0848-22-2080)

■料金や申込方法の記載のないものは無料または申込不要です。日日時・期間 場場所 対対象 内内容 定定員 料料金 持持参物 締締切 申申込方法 申申込先 問問合わせ先 申申込方法 申申込先 問問合わせ先 申申込方法 申申込先 問問合わせ先

元気はつらつ!!健康づくりセミナー 知って得する!骨粗しょう症予防講座

骨粗しょう症についてもっと知りたいあなたへ!
予防・改善のコツをお伝えします。



■運動編

- 日 9月25日(月) 13:30~15:30
- 場 みつぎいきいきセンター
- 内 医師の講義と運動実技ほか
- 持 屋内用シューズ、飲み物、運動のできる服装、筆記用具

■栄養編

- 日 10月13日(金) 10:00~13:00
- 場 御調保健福祉センター
- 内 講義・調理実習
- 料 300円
- 持 エプロン、三角巾、米1合

■共通事項

- 対 市内在住でおおむね40歳以上の人、出来るだけ2回とも参加できる人
- 定 15人 締 9月15日(金)
- 申 御調保健福祉センター (☎0848-76-2235)

認知症啓発パネル展

9月はアルツハイマー月間です。この機会に認知症について考えてみませんか。図書館ではパネル展示とあわせて関係図書のコナーを設置します。

- 日 9月2日(土)~28日(木)
- 場 中央図書館、向島子ども図書館、因島図書館(芸予文化情報センター)、瀬戸田図書館
- 日 9月2日(土)~14日(木)
- 場 みつぎ子ども図書館、尾道市役所、因島総合支所

その他期間内に尾道市総合福祉センターや広島銀行の一部支店等でも行っています。

- 関 高齢者福祉課 (☎0848-38-9137)

健康相談など

こころの相談

- 対 こころの悩みのある人か家族、または概ね18歳以上のひきこもり状態にある人か家族(治療中でない人)

■総合福祉センター

- 日 ①8月21日(月) ②9月14日(木) 13:30~16:30
- 担当 公認心理師
- 定 各日2人
- 締 ①8月17日(木) ②9月13日(木)
- 申 健康推進課 (☎0848-24-1962)

■因島総合支所

- 日 9月6日(水) 13:30~16:30
- 担当 精神保健福祉士
- 定 2人
- 締 8月30日(水)
- 申 因島総合支所健康推進課 (☎0845-22-0123)

■御調保健福祉センター

- 日 8月16日(水) 13:30~15:30
- 担当 公認心理師、保健師
- 定 2人
- 締 8月15日(火)
- 申 御調保健福祉センター (☎0848-76-2235)

高齢者のなんでも相談会

■イオンスタイル尾道 東入口

- 日 8月23日(水) 10:00~12:00
- 対 65歳以上の高齢者、その家族
- 内 もの忘れ・生活・介護保険・困り事の相談など。物忘れのチェックもできます。
- 関 尾道市地域包括支援センター (☎0848-56-1212)
- 西部地域包括支援センター (☎0848-21-1262)

成人集団健診

実施日	会場	申込締切
10月3日(火)	新土生公民館	8月24日(木)
10月4日(水)	因島総合福祉保健センター	
10月12日(木)	サンボル尾道	8月31日(木)
10月13日(金)		
10月26日(木)*	総合福祉センター	9月14日(木)
10月27日(金)		
10月28日(土)		

*印の日は託児あり(定員あり)。託児希望者は健康推進課(☎0848-24-1962)へ要予約。

- 申 尾道市健康診査お知らせ、市HPから集団健診専用コールセンター(☎0120-489-203/9:00~17:00 ※土・日・祝日を除く。)

東部保健所での相談(要申込)

- アレルギー疾患相談
- 日 8月22日(火)、9月19日(火) 13:30~15:30
- 内 生活・栄養相談(子どもの相談は母子健康手帳持参)
- 申 前日まで
- 精神保健福祉相談(精神科医師による相談)
- 日 9月20日(水) 13:30~15:30
- 場 広島県東部建設事務所三原支所
- 締 9月12日(火)
- B型・C型肝炎ウイルス検査
- 日 9月21日(木)
- 締 9月15日(金)(予約時に名前・連絡先が必要) ※検査結果は次週。
- HIV抗原抗体検査・梅毒検査
- 日 9月7日(木)・21日(木)
- 締 前日まで(匿名予約可) ※検査結果は当日。
- 申 広島県東部保健所保健課 (☎0848-25-2011)

シルバーリハビリ体操 2級指導士(26期生) 養成講習会受講者募集



日 10月3日(火)・6日(金)・10日(火)・13日(金)・17日(火)・20日(金)
10:00~16:00(6日間)

場 市役所本庁

対 次のすべての項目に該当する人

- ①尾道市民で概ね60歳以上の人
- ②常勤の職についていない人
- ③シルバーリハビリ体操指導士として地域でボランティア活動ができる人

内 解剖運動学、シルバーリハビリ体操 など

定 20人

講師 医師、理学療法士、シルバーリハビリ体操1級指導士 ほか

持 筆記用具、昼食

申 高齢者福祉課、各支所などにある
申込書を持参加郵送、FAXか電子
申請システムで

締 9月15日(金)

申 問 高齢者福祉課

(☎0848-38-9137・FAX0848-37-7260)



▲電子申請

国保すこやか健康塾のお知らせ

日 9月14日(木)・28日(木)、10月12日(木)・26日(木)
11月9日(木)・30日(木)、12月14日(木)・21日(木)
13:30~15:30

場 芸予文化情報センター

対 尾道市国民健康保険加入者

内 ストレッチ体操、バランス運動、筋力づくり運動など

持 屋内用シューズ、ストレッチマット(持っている人)、
タオル、飲み物

※体調不良の場合、参加を控えてください。

問 因島福祉課 (☎0845-26-6218)

仕事とくらしの福祉事業所説明会(動画配信)

市内にある福祉サービス事業所の様子を動画(YouTube)で紹介します。

障害のある人やその家族、教育関係者だけでなく、
興味がある人どなたでも視聴いただけます。

公開期間 9月1日(金)~12月31日(日)

内 就労支援、生活介護、グループホームの事業所の活
動や仕事内容をまとめた動画を配信

視聴方法 YouTubeで「尾道市 仕事とくらしの福祉事
業所説明会」で検索

問 障害者サポートセンターはな・はな(☎0848-29-5002)
社会福祉課(☎0848-38-9124)

看護職で現場を離れている人へ 広島県ナースセンターの相談など

いきいき子育て中のナースカフェ

日 8月18日(金) 10:00~12:30

場 総合福祉センター

対 子育てで現場を離れている看護職の
人 ※託児あり・要予約。

内 市町の子育て支援、制度についての説
明、ナースセンター事業の紹介、先輩
ナースからのメッセージと交流会、フラ
ワーアレンジメント教室など

お休みナースのゆっくりカフェ

日 8月18日(金) 13:30~15:00

日 10月3日(火) 10:00~12:00

場 総合福祉センター

内 離職中の不安や悩み、復職への疑問な
ど座談会形式で話します

看護職の尾道市出張相談

日 10月3日(火) 10:00~12:00

場 総合福祉センター

内 看護職の求職・求人などの相談に看護
職員が応じます

看護職のための再就職支援セミナー

日 11月30日(木) 13:30~15:30

場 総合福祉センター

内 就業相談や復職に役立つ履歴書・職務
経歴書の作成方法、採用されるための
面接対策までを講師を招き説明します。
※託児あり・要予約。

申 問 広島県ナースセンター

(☎082-293-9786)

こんにちは 市民病院で50

榎野かおり 診療科長

第122回 日本皮膚科学会総会で

最優秀演題賞受賞

国内の皮膚科学会としては最大規模である、
第122回日本皮膚科学会総会が今年6月に開催
され、榎野かおり診療科長が「最優秀演題賞」を
受賞しました。

この賞は、本会で報告された演題の中でも日
本の皮膚科治療医学の発展に寄与するものと評
価され、今後の貢献度も考慮して選考されたも
ので、発表者のさらなる発展を期待して贈られ
たものです。

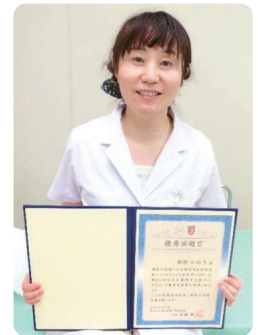

このような賞を頂き、たいへん光栄に思います。診断に疑問の余地が残る当院での患者さんについて、2020年に初めて報告された新しい知見をもとに遺伝子解析を行ったところ、正しい診断と治療に至ったことを報告しました。

目の前の患者さんについて勉強させていただき、必要があれば学術的に報告することによって知識を深めることが患者さんの利益につながると思
い診療しています。科学技術の進歩によって皮膚科の治療は日進月歩で進
化しています。研究が進み、病態があきらかになったものもあります(今回
の報告もそのような新しい病態のひとつです)。がんばって変化についてい
くことで、患者さんに最適な医療を提供できればと考えています。

問 尾道市立市民病院 (☎0848-47-1155(代))

■料金や申込方法の記載のないものは無料または申込不要です。
日日時・期間 場場所 対対象 内内容 定定員 料料金 持持持物 縮縮切
申申申方法・申申申込先 問問問合わせ先 電電電話 FAX FAX フォックス 電電電子メール HP HP ホームページ

●子宮頸がんとは？

子宮の頸部という子宮の出口に近い部分にできるがんです。

患者さんは20歳代から増え始め、がんの治療で30歳代までに子宮を失ってしまう(妊娠できなくなってしまう)人は、1年間に約1,000人います。

日本で25～40歳の女性のがんによる死亡の第2位は子宮頸がんによるものです。

■子宮頸がんと新たに診断された女性の数(2019年)

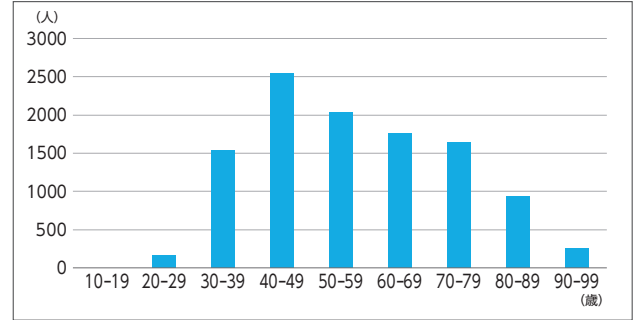

出典：国立がん研究センターがん情報サービス「がん統計」(全国がん登録)

HPVワクチン接種までの流れ

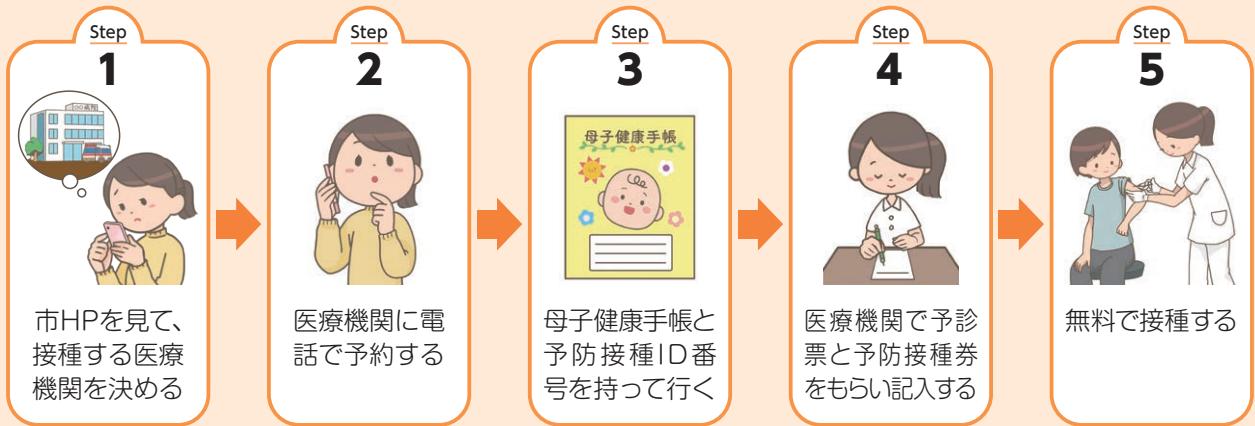

●HPVワクチンとは？

子宮頸がんの原因の50～90%を占めるHPV(ヒトパピローマウイルス)の感染を予防するワクチンです。補助がない場合の接種費用は、3回接種で約5～8万円かかります。4月からは9種類のHPVの感染を防ぐ9価ワクチンが定期接種に追加され、対象者は無料で接種できるようになりました。接種対象者には、個別で案内を送付しています。



▲市HP

定期予防接種

対 小学6年生～高校1年生相当の女子

キャッチアップ接種

対 平成9年4月2日～平成19年4月1日生まれの子(接種期間 令和7年3月31日まで)

接種場所 県内委託医療機関

健康推進課(☎0848-24-1960)

HPVワクチン接種とセットで受けて、もっと安心

●尾道市の子宮頸がん検診のご案内

ワクチンでは防げないHPV感染もあるため子宮頸がん検診を受けることが大切です。ワクチンを接種していても、していなくても、**20歳になったら2年に1回、必ず子宮頸がん検診を受けてください。**市では助成を行っており、実質約7,700円相当が500円とお得に受けられます。



▲市HP

対 20歳以上の偶数年齢の女性

料 500円

申 ①医療機関健診 県内委託医療機関へ電話で
②集団健診 尾道市けんしん予約ナビか集団健診専用コールセンター(☎0120-489-203 9:00～17:00 ※土・日・祝日を除く。)で

健康推進課(☎0848-24-1962)

※詳しくは市HPをご覧ください。



(7月31日現在) ※最新情報は市HPをご覧ください。

▲市HP

令和5年秋開始接種がはじまります

9月以降、令和5年秋開始接種が始まります。費用の自己負担はありません。
開始日・接種間隔等の詳細は、決定次第、市HP等でお知らせします。



- 対象者** 初回接種(1・2回目接種)を完了した5歳以上の人(予定)
- 接種可能な期間** 9月～12月末(予定)
- 使用するワクチン** オミクロン株XBB.1.5系統対応のワクチン(ファイザー社、モデルナ社)(予定)
- 接種会場** 個別医療機関・集団接種(事前に予約をしてください)

接種券 これまで送付した接種券をすべて使用している人を対象に、9月以降、順次新しい接種券を送付します。(茶色の封筒)

- 重症化リスクが高いとされる人から順に発送するため、全員に届くまで1カ月ほどかかる場合があります。お手もとに届くまでしばらくお待ちください。
- 直前に前回の接種をした人は、前回の接種日から所定の期間が経過する頃までお待ちください。

※これまでに送付された接種券(3回目以降)を未使用の場合は、新しい接種券は届きません。すでにお持ちのものを使用してください。(紛失している場合は再発行申請が必要です。)

令和5年春開始接種の予約はお早めに!

現在実施している令和5年春開始接種は、8月末頃(次の追加接種である令和5年秋開始接種が始まるまで)で終了する予定です。令和5年春開始接種を希望する対象者は、8月末までに接種の予約をしてください。

【今年度実施の追加接種】

	5月8日	9月頃
	 令和5年春開始接種	令和5年秋開始接種(予定)
実施期間	令和5年5月8日～8月末(予定)	令和5年9月～12月末
対象者	重症化リスクの高い人(※)と医療従事者等	5歳以上の初回接種を終えた人全員
努力義務	重症化リスクの高い人(※)のみ適用	重症化リスクの高い人(※)のみ適用
使用ワクチン	オミクロン株BA.1またはBA.4-5対応 2価ワクチン	オミクロン株XBB.1.5系統対応1価ワクチン
接種回数	期間中に1人1回	期間中に1人1回

※重症化リスクの高い人…65歳以上の高齢者、5～64歳で基礎疾患等のある人。

上記に該当しないその他の人には努力義務は適用されていません。接種による効果と副反応をそれぞれ理解したうえで、接種を受けるか判断してください。(努力義務とは「接種を受けるよう努めなければならない」という予防接種法の規定のことであり義務とは異なります。接種は強制ではなく、最終的にはご本人が納得したうえで接種をご判断いただくことになります。)

問い合わせ先

- 接種の予約・ワクチンについて一般的なこと など
尾道市新型コロナウイルスワクチン接種コールセンター
☎0570-001-297/土・日・祝日を含む 8:30～17:15
- 副反応やワクチンについて専門的なこと など
広島県新型コロナウイルスワクチン接種コールセンター
☎082-513-2847/土・日・祝日を含む 8:30～17:30

※聴覚障害等で電話やWEBでの相談、予約が難しい人は尾道市健康推進課までFAXにてご相談ください。
(FAX)0848-24-1966



■料金や申込方法の記載のないものは無料または申込不要です。 日日時・期間 会場所 対象 内容 定員 料金金 保持持物 電子メール 編縮切 HPホームページ

子育て

乳幼児健診

【尾道地域(向島を含む)】 ☎健康推進課 (☎0848-24-1960・FAX0848-24-1966)
 【因島・瀬戸田地域】 ☎因島総合支所健康推進課 (☎0845-22-0123)
 【御調地域】 ☎御調保健福祉センター (☎0848-76-2235)

健診名	場所	日程
4カ月児健診	総合福祉センター	8月31日(木)
	因島総合福祉保健センター	8月22日(火)
	瀬戸田福祉保健センター	8月18日(金)
1歳6カ月児健診	総合福祉センター	9月 6日(水)・7日(木)
	因島総合福祉保健センター	8月22日(火)
	瀬戸田福祉保健センター	8月18日(金)

健診名	場所	日程
3歳児健診	総合福祉センター	8月23日(水)・24日(木) 9月13日(水)・14日(木)
	瀬戸田福祉保健センター	8月18日(金)

※対象者には個別通知します。
 健診日の1週間前までに通知が届かない場合は、ご連絡ください。
 なるべく住所地区のセンターで受診してください。
 年間日程・対象者については市HPをご覧ください。

相談・講習会

行事名	場所	日程	受付時間	対象	備考
乳児健康相談 (要予約)	総合福祉センター	8月21日(月) 9月11日(月)	9:20~11:00	0~12カ月の児	☑身体計測、育児・栄養相談、ふれあい遊び ☑母子健康手帳、バスタオル
	瀬戸田福祉保健センター	9月15日(金)	9:10~9:30	0~12カ月の児 ☑9/14(木) 12:00	
離乳食講習会 (要予約)	総合福祉センター	8月28日(月)	9:50~10:00 (11:00まで)	乳児の家族 ☑8人	☑離乳食の進め方の話、デモンストレーション ☑母子健康手帳、筆記用具
	御調保健福祉センター	9月12日(火)	13:10~13:20 (14:20まで)	乳児の家族 ☑8人	
母乳相談 (要予約)	総合福祉センター	8月22日(火) 8月29日(火) 9月 5日(火) 9月12日(火)	①13:30~ ②14:30~	妊婦または出産後概ね1年6カ月までの人(尾道市民) ☑2人 ※個別相談。 ※相談利用は1人2回まで。	☑母乳や卒乳についての相談 ☑母子健康手帳、タオル2~3枚、バスタオル1枚、ミルクや哺乳びんなど赤ちゃんに必要なもの
5歳児相談 (要予約)	総合福祉センター	10月17日(火) 10月24日(火) 11月 7日(火)	13:00~	平成30年12月~平成31年1月生まれで、発達など気になることがある児 ☑9/15(金)	☑通っている市内保育所・幼稚園(市内保育所等に通っていない人は健康推進課へ)
パパ☆ママ準備スクール (要予約)	総合福祉センター	9月24日(日)	①13:30~13:45 (14:30まで) ②15:00~15:15 (16:00まで)	1人目妊娠中で妊娠6カ月以降の妊婦・夫(尾道市民) ☑各回6組 ☑9/8(金)~22(金)	☑出産の経過、沐浴実習、妊婦体験等 ☑母子健康手帳、筆記用具
母子健康手帳の交付 (要予約)	総合福祉センター	8月27日(日)	9:00~12:00	妊娠中のご夫婦(パートナー) ☑8/25(金)	☑妊娠届出書、本人確認できるもの
ぽかぽかルーム 体重測定の日 (要予約)	御調保健福祉センター	9月 1日(金)	①10:00~11:30 ②13:30~15:00	生後4カ月~1歳6カ月の児 ☑各回2組	☑身体測定、子育て相談、親子ふれあい遊び、ハーフバースデー写真撮影 ☑母子健康手帳、バスタオル

「こどもの人権110番」強化週間~あなたの笑顔 守りたい~

こどもの人権110番は、いじめや児童虐待、インターネットによるプライバシー侵害などの被害にあっている子どもたちが発する信号をいち早くキャッチし、問題の解決を支援するため、広島法務局と広島県人権擁護委員連合会が開設している相談専用電話です。

8月23日(水)~29日(火)は、全国一斉「こどもの人権110番」強化週間として、受付時間を延長して電話相談とSNS(LINE)相談を受け付けます。

- こどもの人権110番
☎0120-007-110
- SNS(LINE)による人権相談
アカウント名: SNS人権相談
検索ID: @snsjinkensoudan
- 受付時間 平日 8:30~19:00
土・日曜 10:00~17:00



※強化週間以外の受付時間は、平日8:30~17:15(土・日・祝日を除く)。

おのみち

子育て支援センター

人権文化センター2階
月～金曜9:00～16:00
(祝日、年末年始を除く)
☎0848-37-2409

タッチケア

赤ちゃんに触れながら絆を深めよう
9月7日(木)10:00～11:30
☎概ね2～6カ月の子と保護者
☎10組程度
講師 沖村暁美さん
☎8/31(木)13:30～

いんのしま

子育て支援センター

芸予文化情報センター3階
月～金曜9:00～16:00
(祝日、年末年始を除く)
☎0845-22-1545

キラキラ親子体操

9月5日(火)10:00～11:00
☎2歳以上の子と保護者
☎10組
☎8/22(火)9:00～

リズムでちよこちよ
親子で心と体をリフレッシュ
9月12日(火)10:00～11:30
☎概ね1歳半～未就園児と保護者
☎10組程度
☎9/5(火)13:30～

ふれあいちよこちよ
親子のできるあそびのヒント
9月22日(金)10:00～11:30
☎概ね7カ月～1歳半の子と保護者
☎10組程度
☎9/15(金)13:30～

作って贈ろう(敬老の日) &
パネルシアター
9月8日(金)10:00～11:00
☎未就園児と保護者
☎10組
☎8/25(金)9:00～

はっさくちゃんとリトミック
9月20日(水)10:00～11:00
☎未就園児と保護者
☎10組
講師 峯松里香さん
☎9/6(水)9:00～

子育てママの体のほぐし方を学ぼう
おうちでも簡単にできるセルフケア
9月26日(火)10:00～11:30
☎未就学児のお母さん
☎10組程度(託児あり)
講師 山本久美子さん(助産師・整体師)
☎申込時にお伝えします
☎9/19(火)13:30～

栄養相談
～栄養士さんにきいてみよう～
9月28日(木)10:00～11:30
☎未就学児と保護者(毎月実施)
☎食事(離乳食・授乳含む)の相談
や情報交換
☎随時受付中

ママのヨガストレッチ
9月26日(火)10:00～11:00
☎概ね2カ月～1歳の子と保護者
☎10組
☎9/12(火)9:00～

すくすくKIDS &
子育て相談
9月28日(木)10:00～11:00
☎1～2歳の子と保護者
☎10組
☎9/14(木)9:00～

生口島

子育て支援センター

「はっぴい」
旧東生口幼稚園
月・火・水・金・第3土曜9:00～16:00
(第3土曜前日の金曜、祝日、年末年始を除く)
☎0845-28-1345

リフレッシュ体操

親子で楽しくわっはっは
9月4日(月)10:00～11:00
☎未就学児と保護者
☎5組程度
講師 上田里恵さん
☎8/16(水)～

東尾道

子育て支援センター

「あしたばひろば」
ベイトウン尾道組合会館内
月～金曜9:00～16:00
(祝日、年末年始を除く)
☎0848-47-5585

リトミック

親子で音楽に合わせて体を動かそう
9月8日(金)①9:30～10:00
②10:15～10:45
☎①1歳で歩ける子と保護者
②2歳～未就園児と保護者
☎各5組 講師 村尾きみかさん
☎9/1(金)9:00～

もやもや相談
9月11日(月)10:00～11:30
☎未就学児の保護者
☎1組(託児あり)
講師 韓彩路さん(臨床心理士)
☎8/16(水)～

「幼児安全法講座」
知っておきたい救急法
9月19日(火)10:00～11:30
☎子育て中の保護者・子育て支援者
☎20人
講師 日本赤十字社幼児安全法指導員
☎8/16(水)～

こんな時どうする?
もしもの時の応急法
9月20日(水)10:30～11:30
☎未就園児と保護者
☎7組
講師 尾道消防署職員
☎9/13(水)13:00～

ベビーヨガ
ベビーヨガで赤ちゃんの体のことを知ろう
9月27日(水)①9:30～10:15
②10:30～11:15
☎2カ月～歩くまでの子と保護者
☎各7組 講師 吉廣朱美さん(助産師)
☎9/20(水)13:00～

向島

子育て支援センター

「たち」
旧向東支所内
火・水・金・第3土曜9:00～16:00
(第3土曜前日の金曜、祝日、年末年始を除く)
☎0848-45-1305

助産師さんの個別相談

9月8日(金)
①9:00～9:30 ②9:40～10:10
③10:20～10:50 ④11:00～11:30
☎未就学児の保護者・妊婦
☎各1組 ☎8/25(金)～
講師 吉廣朱美さん(助産師)

みつぎ

子育て支援センター

「みっけ」
みつぎいこい会館
月・火・水・金曜9:00～16:00
(祝日、年末年始を除く)
☎0848-76-0888

すくすく子育て相談

9月5日(火)10:30～11:45
☎未就学児の保護者
☎4組程度
講師 保健師と管理栄養士
☎8/21(月)～

「親の力」をまなびあう(親から
協力)ほめて楽に子育て
9月12日(火)9:30～11:00
☎未就学児の保護者・妊婦
☎5組程度
講師 緒方恵理子さん(すまいるぱれっと)
☎8/29(火)～

テーブルシアター
パペット・パペット
9月29日(金)①9:30～10:00
②10:30～11:00
☎未就学児と保護者
☎各5組程度 ☎9/13(水)～
講師 にんぎょうげき ひっば

わかばタイム
あかちゃんとママのゆったり
時間～手作りおもちゃ～
9月20日(水)14:00～15:00
☎2～10カ月の乳児と保護者
☎5組程度
☎8/28(月)～

ベビーマッサージ「ハハコ」
9月22日(金)①9:30～10:15
②10:45～11:30
☎2カ月～ハイハイ期の子と保護者・妊婦
☎各5組
講師 前有里恵さん(保育士)
☎9/4(月)～

ひとり親家庭の交流会

ポーセラーツって何?

白磁に色んな柄の転写紙(シール)を貼って作っていきます。
初心者でも大丈夫、絵に自信が無くても安心して挑戦できます。

- ☎ 9月10日(日)10:00～11:30 場 総合福祉センター
- ☎ ひとり親家庭の人(親だけの参加可・小学生以上なら子どもだけの参加可)
- ☎ 誰でも楽しめるポーセラーツ体験
- ☎ 定5組 料1人300円(材料代) 締9月1日(金)
- ☎ 問 母子・父子福祉センター(☎0848-22-8385)



■料金や申込方法の記載のないものは無料または申込不要です。 日日時・期間 会場所 対象象 内容 定員 料金 持ち参物 締切 申込方法 申込先 問合わせ先 電話 FAX アドレス 電子メール ホームページ

スポーツ

体育館で30分！ ウォーキング運動教室



暑い時季でも運動しやすい空調もある体育館で、歩くことを基本とした「ウォーキングフィットネス」教室を開講しています。

日 金曜 9:45～10:15

※日程表による。

場 ござかなくんスポーツパークびんご

対 16歳以上

内 いろいろな楽しくなる動作も加えて歩く運動です。普段は使えていない筋肉も動かすことで、元気なカラダづくりを目指します。

定 30人(定期申込の人優先)

料 1回610円(定期申込も有り)

※無料体験可能。

特 室内シューズ・運動ができる服装

用 健康スポーツセンター受付で

締 当日教室開始10分前

※事前に電話で開催と定員をご確認ください。

用 ござかなくんスポーツパークびんご
(☎0848-48-5446)

「テニスの日」 秋のびんごテニスまつり 参加者募集!

一日中テニス三昧!家族みんなでテニスを楽しもう。

無料車いすテニス体験会もあります。

日 9月24日(日) 9:00～16:00(予定)

場 ござかなくんスポーツパークびんご

対 小中学生～大人

内 ・ジュニア&おとなのレッスン

・無料車いすテニス体験会

・当日ハードコート無料開放DAY



定 各クラス8人(予定)

講師 フォレストコーストテニススクール

料 1人1,500円(90分)

※ジュニア&おとなのレッスン。

用 飲み物・運動のできる服装

締 9月9日(土)

用 びんご運動公園テニススクール

(☎084-946-5759)

行事案内 ※行事案内は予定のため、変更・中止されることがあります。

8月19日(土)	尾道瑠璃ライオンズクラブ杯中学生卓球大会 尾道FC.B3PSJY交流大会(サッカー)(8/26・9/2・9) 第19回三原市長旗軟式少年野球中四国大会 (～8/20準決・決勝) 第12回天野カップ中学生ソフトテニス研修大会団体戦 第41回広島県少年選手権尾道地区予選 広島県サッカーリーグHiFAユースリーグ	び び び び 御ソ 向
20日(日)	令和5年度尾道市スポーツフェスティバル総合 開会式及び第51回市民女子バレーボール大会 及び第43回市民男子バレーボール大会 備後府中ジュニアカップ(サッカー) HiFAユースリーグU15広島県サッカーリーグ (8/27・9/3) びんご地区社会人サッカーリーグ(8/27・9/3・10) 令和5年度尾道市スポーツフェスティバル 第52回市民ソフトボール大会(1日目) 第48回市長議長杯ソフトテニス大会	び び び び 御ソ 向
22日(火)	岡山朝鮮初中級学校中級部サッカー部ピ ンナラFC強化合宿(～8/25)	び
26日(土)	2023JリーグU-14サザンクロスA(サッカー) 2023年度日本リトルシニア関西連盟中国 支部卒団記念大会決勝戦(野球) 第12回JTRAジュニア広島大会(硬式テニス)(9/2) トップス広島技術向上スクールNTT西日本 ブルーグラントによるソフトテニス講座 第7回尾道スポーツ少年団バレーボール交歓大会 中国小学生男子大会(～8/27) 子ども会育成連合第42回球技大会(～8/27)	び び び び 長 御ソ 向
27日(日)	第55回全日本競技ダンス尾道大会 高円宮杯U-15プロGRESSリーグ2023(サッカー)(9/9) 第45回西日本軟式野球大会尾道地区予選会 アシニスカップミックスダブルス大会(硬式テニス) 第390回月例会 第48回広島県民スポーツ大会尾道予選会一般の部 第46回西日本軟式野球大会尾道地区予選会	び び び び び 長 長
9月2日(土)	中国地区小学生バドミントン選手権大会広島県予選会 尾三地区高等学校新人陸上競技選手権大会(～9/3) 尾三リーグ(公式戦) 第52回高等学校体育連盟尾三地区新人バドミントン大会 広島県サッカーリーグHiFAユースリーグ	び び 因 長 向
3日(日)	全国社会人西ブロック男女優勝大会広島県 予選会(バレーボール) 第46回西日本軟式野球大会尾道地区予選会 おのみち100歳ダブルステニス大会 西日本選手権大会出場選手近県強化練習会 尾三リーグ(公式戦) 第23回尾道ライフソフトバレーボール交流会 第46回西日本軟式野球大会尾道地区予選会 令和5年度尾道市スポーツフェスティバル 第52回市民ソフトボール大会(2日目)	び び 因 因 長 御ソ
6日(水)	第43回尾道びんご会グラウンド・ゴルフ交流大会個人戦	び
9日(土)	頑張ろう広島大会(卓球) 令和5年度尾三地区高等学校ソフトテニス 新人選手権大会(～9/10) 第42回広島県教育事業団学童野球大会東 部地区大会(～9/10) 第72回中国選手権広島県予選会(～9/10) 広島県サッカーリーグHiFAユースリーグ	び び 長 御ソ 向
10日(日)	市P連親睦ソフトバレーボール大会 社交ダンス交流会 広島県社会人サッカーリーグ PRIDE JAPAN★47★ベースボールカップ 2023広島県大会(軟式野球) 第48回広島県民スポーツ大会 令和5年度尾道市スポーツフェスティバル 第16回小中学生バレーボール親善大会(小学生の部)	び び び び 因 長
15日(金)	老人クラブ連合会グラウンド・ゴルフ大会	向

長：長者原スポーツセンター(☎0848-48-5677)

向：向島運動公園(☎0848-44-6700)

因：因島運動公園(☎0845-24-3216)

御体：御調体育センター(☎0848-76-2111)

御ソ：御調ソフトボール球場(☎0848-76-2111)

び：ござかなくんスポーツパークびんご

(☎0848-48-5446) <https://bingo-sportspark.com/>

むかいしま女性サイクリング2023～恋で走って島めぐり～



- 日 10月15日(日) 9:00～12:00ごろ ※小雨決行。
- 集合場所 市民センターむかいしま
- ※車でお越しの際は、乗り合わせて来てください。
- 対 小学4～6年生の男女、中学生以上の女性 ※小学生は保護者同伴。
- コース ※10人前後のグループになって走行します。
- A: 風になるんじゃコース 約22km (中級者以上対象)
- B: よもそろ・わくわくコース 約14km (初級者対象)
- 定 A: 20人、B: 50人

料 大人500円、小学生250円(当日払い) ※自転車・ヘルメット貸出料は別途必要。
 持 自転車、ヘルメット、飲み物 申 市役所、各支所にある申込書を郵送かFAX、メールで 締 9月26日(火)
 申 問 〒722-8510 向島町5531-1 向島支所しまおこし課 (☎0848-44-0112・FAX0848-44-2569)
 電 ① mksm.okoshi@city.onomichi.hiroshima.jp

芸術・文化

図書館の催し



「し・ま・の・音楽祭」特別公演 弦楽四重奏演奏会

演奏 大阪ハイドン弦楽四重奏団

※敬称略。

- 豊嶋博満 (ヴァイオリン)
- 川村陽華 (ヴァイオリン)
- 上条真理 (ヴィオラ)
- 豊嶋和史 (チェロ)



曲目 弦楽四重奏曲第39番「鳥」ほか

申 各図書館で整理券配布
9月3日(日) 10:00～

■因島図書館

日 9月24日(日) 11:00～12:00

定 100人

■中央図書館

日 9月24日(日) 15:00～16:00

定 70人

■中央図書館 (☎0848-37-4946)

●火曜名画座

日 8月22日(火) 「レベッカ」

9月12日(火) 「地上より永遠に」
いずれも18:00～

定 40人

■みつぎ子ども図書館

(☎0848-76-3111)

●松本香菜子・西村理奈 二人展

圓錐勝三彫刻美術館の学芸員による
日本画と道具類を展示

日 開催中～8月31日(木)

■向島子ども図書館

(☎0848-44-0114)

●折り紙教室

創作折り紙「ヤマアラシ」を折ってみよう
日 8月19日(土) 10:30～11:30

対 幼児～小学生と保護者

定 15人

講師 高橋志典さん(創作折紙作家)

●ストーリーテリングの世界へようこそ

日 8月20日(日) 11:00～11:30

対 語り手が覚えたおはなしを、聞いて
楽しむおはなし会です。

「ヤギとライオン」、「鼻高たいこ」、
「三びきの子ぶた」、ヘルマンハープの
演奏 ほか

定 15人

出演 おはなしくらぶほっとけーき

■因島図書館 (☎0845-22-8660)

●宮地静子手芸展「折ったり編んだり」
ブロック折紙とエコクラフト作品の
展示

日 開催中～8月30日(水)

●島の映画館 因島座

日 8月19日(土) 「花へんろ特別編 春子
の人形」、8月26日(土) 「倫敦の山本五
十六」いずれも10:30～

定 各回50人

●図書館夏まつり

日 8月20日(日)

内 ■10:00～

- ・児童雑誌リサイクル(1人3冊まで)
- ・児童雑誌付録プレゼント(貸出者
限定、定40人)

■11:00～11:40

- ・リズムであそぼう みかんちゃんの
ミニミニコンサート

対 未就学児から

定 親子15組 ※要申込。

出演 村上清美さん(音楽講師)

●ライブラリーコンサート「夏」

日 8月27日(日) 14:00～15:00

曲目 「大黄河」、「いい日旅立ち」、「高
校三年生」など

出演 すりーぴーず、因島ギターアンサ
ンプル、セトハモ会

定 150人 申 整理券配布中

●星空観望会

日 9月9日(土) 18:00～20:00

対 中学生以下の参加は保護者同伴

内 星空の楽しみ方を教えます。※荒天の
場合は内容を変更して室内で実施。

定 20人 講師 榎村廣郎さん

申 電話かカウンターで

●一般雑誌リサイクルデー

日 9月10日(日) 10:00～18:00

内 保存期限の過ぎた雑誌をお譲りしま
す。1人3冊まで。

持 持ち帰り用の袋

■瀬戸田図書館

(☎0845-27-1877)

●川本雅之油絵受賞作品展

絵のまち尾道四季展・尾道市美術展
の受賞作など20点の展示

日 開催中～8月30日(水)

●星のおはなし

日 8月20日(日) 14:00～15:30

対 小学生以上(幼児は保護者同伴)

内 夏の星座とギリシャ神話のお話・星
に関する本の読み聞かせ など

定 30人

講師 榎村廣郎さん

申 カウンターか電話で

●夏の終わりのおくりもの

日 8月27日(日)

①リサイクル市 10:00～16:00

内 不用となった本(一般書・児童書)
をお譲りします。入れる袋をお持ち
ください。1人10冊まで。

②こわいおはなし会 17:00～17:45

内 こわいおはなしの読み聞かせと豆
本作り

■料金や申込方法の記載のないものは無料または申込不要です。日日時・期間 会場所 対対象 内内容 定定員 料料金 持持参物 締締切 申 申込方法・申込先 問 問合わせ先 電 電話 FAX ファックス 電 電子メール HP ホームページ

開館30周年記念展
「圓鰐勝三 わが人生」

9月5日(火)～12月10日(日)

右の招待券を切り取り、圓鰐勝三彫刻美術館で提出いただくと、1人1回入館無料となります。

全リトリ線

2023年9月5日(火) ▶▶ 12月10日(日)

わが人生 圓鰐勝三

開館30周年記念展

*開館時間 9時～17時(入館は16時半まで)
*休館日 月曜日(祝日の場合は翌日休館)
*本展期中有休
*本券を切り取り、圓鰐勝三彫刻美術館で提出いただく1名入館無料となります。*コピー不可
*※70歳以上、各種手帳をお持ちの方は証明できるもの(スマートフォンアプリマイIDも利用可)を受付で提示により無料となります。*中学生以下無料

招待券 圓鰐勝三彫刻美術館<公印省略>



音楽のまちづくり 

■ ギャラリーコンサート
情熱のタンゴ～光と影～



恵島 広幸さん



三輪 真理さん

回 9月15日(金) 19:00～ 場 しまなみ交流館

曲目 エルチョクロ、ラ・クンパルシータ、3人のためのミロンガ、リベルタンゴ ほか

出演 恵島 広幸さん (バンドネオン)、三輪 真理さん (ピアノ)

しまなみ交流館 (☎0848-25-4073/9:00～開館時間内 ※火曜日休館。)

※都合により内容・出演者等は変更になる場合があります。詳しくはホールの催し物のご案内をご覧ください。



▲
ホールの
催し物の
ご案内

第15回尾道市民囲碁大会 

日 10月15日(日) 10:00～

場 市役所本庁

対 市内在住か勤務・通学している人、市内囲碁協会会員

内 クラス別競技大会
トーナメント方式の個人戦で4局打。申込者数によりクラス分けします。

定 100人

料 1,000円 (高校生以下500円)

※弁当代込。

申 「尾道市民囲碁大会への参加」と「住所、電話番号、名前(ふりがな)、年齢、段・級位、小・中・高校生は学校名と学年」を記入し郵送、FAXかメールで

締 9月13日(水)

申 問 〒722-8501 久保一丁目15-1

囲碁のまちづくり推進協議会

(文化振興課内 ☎0848-20-7514

FAX 0848-37-2377)

✉ bunka@city.onomichi.hiroshima.jp



くらしの窓

健康・福祉

子育て

スポーツ

芸術・文化

情報アラカルト

相談



尾道の印象
ザッカーリー・シベリー ALT (アメリカ)

2021年の11月、尾道市の小中学生に英語を教えるために、私はアメリカから尾道にやって来ました。尾道で生活する時間を最高のものにするために、地域に積極的に関わり、そこでたくさんの友人を作ることを決めました。

尾道に来た時、私はほとんど日本語を話すことができなかったので、一生懸命勉強をしました。また、神社に行ったり、二つのジムに通ったり、日本語を勉強する教室に参加したり、そして、たくさんの尾道の美味しいものを食べたりしました。

尾道での様々な活動に参加したり、尾道市の児童生徒に英語を教えたりする中で、私は尾道について、多くのことを学ぶようになりました。尾道は、現代工業や古い日本文化、自然美が素晴らしく混ざり合った町です。そして、市民の皆さんは、とても親しく接してくれたり、私を受け入れてくれたり、必要な時にはいつでも全力で助けてくれます。

この素晴らしい町で過ごす、これからの残された時間が、今から本当に楽しみです。

尾道市国際交流推進協議会事務局 (秘書広報課内 ☎0848-38-9395)



尾道市立美術館 (西土堂町)

■ 超・色鉛筆アート展～神ワザ12人の彩りスタイル

📅 開催中～9月3日(日)

🎫 大人800円、高校・大学生550円、中学生以下と70歳以上(要年齢確認)は無料

9:00～17:00(入館は16:30まで)

月曜休館(祝日は開館)

☎0848-23-2281

圓鋸勝三彫刻美術館 (御調町高尾)

■ 夏季展「圓鋸勝三 花園の歌」

📅 開催中～9月3日(日)

🎫 大人420円、高校生310円、中学生以下と70歳以上(要年齢確認)は無料

9:00～17:00(入館は16:30まで)

月曜休館(祝日の場合は翌日)

☎0848-76-2888

平山郁夫美術館 (瀬戸田町沢)

■ 夏季企画展

「平山郁夫のまなざしーつなぐ・交流」

📅 開催中～9月15日(金)

🎫 一般1,000円、高校・大学生500円、小・中学生300円(市内小・中学生無料)

9:00～17:00(入館は16:30まで)

無休

☎0845-27-3800

尾道市立大学美術館 (久保三丁目)

■ In Focus 14—卒業生の現在—

本学を卒業・修了し、各分野で活躍している新進作家、金陽姫(日本画)・津川奈菜(油画)・世羅史津香(デザイン)の3人を紹介します。※敬称略。

📅 9月9日(土)～10月15日(日)

10:00～18:00

水・木曜休館(祝日は開館)

☎0848-20-7831

なかた美術館 (潮見町)

■ バリの馨り

—フランス近代絵画コレクション—

📅 開催中～8月27日(日)

🎫 一般800円、中学・高校・大学生300円(市内学生無料)

9:00～17:30(入館は17:00まで)

月曜休館(祝日の場合は翌日)

☎0848-20-1218

耕三寺博物館 (瀬戸田町瀬戸田)

■ 常設展(仏教・茶道・近代日本画)

📅 開催中

🎫 大人1,400円、高校・大学生1,000円、中学生以下無料(耕三寺境内見学込)

9:00～17:00(入館は16:30まで)

無休

☎0845-27-0800

尾道商業会議所記念館 (土堂一丁目)

■ 第44回企画展示 漁町のフォークロア

海に寄り添う漁町としての尾道にスポットをあて、歴史と民族からその今昔を巡ります。

📅 開催中～10月25日(休)

10:00～18:00

木曜休館(祝日は開館)

☎0848-20-0400

本因坊秀策囲碁記念館 (因島外浦町)

■ 本因坊秀策の遺品など展示中

尾道市の名誉市民であり、江戸時代の天才棋士「本因坊秀策」が記した棋譜などを展示しています。

🎫 大人310円、中学生以下無料

10:00～17:00(入館は16:30まで)

火曜休館(祝日は開館)

☎0845-24-3715

おのみち映画資料館 (久保一丁目)

■ 常設展

📅 開催中

🎫 一般520円、団体420円、中学生以下無料

10:00～18:00(入館は17:30まで)

火曜休館(祝日の場合は翌日)

☎0848-37-8141

情報アラカルト

催し・募集など

窓口 お知らせ

地域集会施設LED照明設備設置等促進補助金

町内会などが設置や管理をする集会施設のLED化に対して導入経費を助成します。

📌 町、字などを単位として組織された町内会等(町内会、区長会等)

補助額 補助対象経費の総額

・補助額の上限は1地域集会施設につき50万円

・対象経費が5万円以上のものが対象

補助対象経費

・LED照明設備の購入に要する経費
・LED照明設備の設置に要する経費
・既存の照明設備の撤去と処分に要する経費(交換の場合)

📅 12月28日(木)

📌 政策企画課

(☎0848-38-9435)

ひろしま LED 照明器具購入応援キャンペーン

広島県では、県内の対象店舗でLED照明器具を購入した人にキャッシュレスポイント等を交付するキャンペーンを実施します。



📌 広島県内在住の個人

交付額 購入金額の最大2分の1(上限1万円)

購入期間 8月21日(月)～

申請期間 8月23日(水)～(予算上限に達し次第終了)

🌐 <https://hiroshima-shoene.jp>

📌 お客様コールセンター

(☎050-5526-9790/8月21日開設)

屋外広告物(看板)の安全管理は大丈夫ですか?

台風シーズンです。屋外広告物(看板)は、破損や腐食をしていると強風・大雨などにより、飛散・倒壊等する恐れがあり、非常に危険です。定期的に安全点検を行い、不具合がある場合は速やかに補修・除却などを行ってください。

屋外広告物を継続して設置する場合、条例により毎年の更新許可申請時に、安全点検の結果報告の義務があります。また事故を未然に防止するため、一定年数・一定規模を超える場合、有資格者による安全点検を行う必要があります。

詳しくはお問い合わせください。

📌 まちづくり推進課

(☎0848-38-9223)

因島総合支所施設管理課

(☎0845-26-6202)

瀬戸田支所しまおこし課

(☎0845-27-2213)

■ 料金や申込方法の記載のないものは無料または申込不要です。
📌 日時・期間 開催場所 対象 内容 定員 料金 持ち参物 備考
📌 申込方法 申込先 問い合わせ先 電話 受付時間



人権啓発展示 「人権クイズQ&A」



人権に関するマークについて、クイズ形式で展示します。それぞれのマークの意味を知り、みんなが理解し助け合える社会を築くため、「人権」について考えてみませんか。

日 9月8日(金)~27日(水) 8:30~17:15
※日・祝日休所。

※土曜の時間はお問い合わせください。

場 人権文化センター

問 人権男女共同参画課

(☎0848-37-2631)

里山尾道ウォーク inみつぎ



いきいきロードに彼岸花の季節がやってきました。秋の里山風景を楽しみながら歩いてみませんか。

日 9月16日(土) 9:00~12:30

出発地点 道の駅クロスロードみつぎ

内 いきいきロード往復4.3kmコースと9.4kmコース

いきいきロードは「美しい日本の歩きたくなるみち 500選」認定コースです。

定 150人

料 500円(小学生以下は250円)

現金振替か御調支所で窓口支払い

持 飲み物

申 参加申込書に記入のうえ、FAXか郵送、メールで

締 9月1日(金)

申 問 御調支所まちおこし課
(☎0848-76-2922)



しまなみフェスティバル 島祭(しまフェス)



これまでにない新しい魅力発見！地域の食やクラフトビール・文化・音楽などで楽しめるイベントです。最後の夏を締めくくる思い出になることまちがいなし！26日同時開催の【向島・かねよし夏の第3回ガレッジセール】など楽しめる企画が満載です。



日 8月26日(土) 11:00~20:00

8月27日(日) 11:00~18:00

※小雨決行。

場 向島兼吉渡船前広場、チャック広場、兼吉商店街 ※できるだけ渡船をご利用ください。

内 飲食やワークショップなどの開催で向島兼吉地区での交流を深める。

申 問 しまなみフェスティバル実行委員会 (NPOおのみち街づくりラボ内 ☎090-7129-0756)

2023因島水軍まつり



4年ぶりに「因島水軍まつり」を開催します。

会場周辺には駐車場はありません。臨時駐車場からシャトルバス(島火まつりのみ往復200円)をご利用ください。

問 因島水軍まつり実行委員会(因島しまおこし課内 ☎0845-26-6212)
(当日のみ ☎0845-24-2513)

● 島火まつり

日 8月26日(土) 18:00~21:00(予定)

火に照らされた夜の砂浜に、鎧武者が集結します。和太鼓の披露や大松明の練りまわしも行われ、クライマックスには花火が打ち上がります。
※尾道駅方面行きの臨時バスは21:15会場発です(500円)。

● 海まつり

日 8月27日(日) 8:30~14:30(予定)

村上水軍が伝令船として使用していた木造船「小早」によるレースが行われます。

・無料小早体験 11:30~13:00



「シルバー剪定講習会」のご案内



市民を対象に植木等の剪定技能講習を開催します。



- 日 9月4日(月)～6日(水) (3日間)
- 時 9:00～16:00
- 場 市内の緑地 (予定地:向東町)
- 対 市内在住60歳以上の人
- 定 15人
- 料 1,580円 (傷害保険料)
- 締 8月25日(金)
- 申 〇(公社)尾道市シルバー人材センター (☎0848-20-7700)

尾道市立大学公開講座「尾道文学談話会」



日本文学科を中心とした尾道市立大学の教員が、文学や言葉にかかわる様々な話題を提供し、市民の皆様と語り合う談話形式の公開講座の5回目(今年度最終回)です。

- 日 9月9日(土) 14:00～15:30
- 場 市役所本庁
- 内 志賀直哉と尾道—基本的事項の理解のために—
- 定 20人
- 講師 寺杉雅人(尾道市立大学名誉教授)
- 申 メールか電話で
- 申 〇尾道市立大学地域総合センター (☎0848-22-8312 (内線260)/平日9:00～17:00)
- ✉ csc@onomichi-u.ac.jp

尾道市職員採用候補者試験(後期)を実施します

令和6年4月採用予定の尾道市職員採用候補者試験(後期)を10月中旬に実施する予定です。

募集職種、募集人員、受験資格などは、9月上旬に市HPや広報おのみち9月号でお知らせします。

〇職員課 (☎0848-38-9342)

尾道市立大学職員採用候補者試験を実施します

令和6年4月採用予定の尾道市立大学職員採用候補者試験を10月中旬に実施する予定です。募集職種、募集人員、受験資格などは、9月上旬に市立大学HPや広報おのみち9月号でお知らせします。

〇尾道市立大学事務局総務課 (☎0848-22-8380)

農業委員を募集します

欠員補充のため、新たに農業委員を募集します。

任期 市長が任命した日から令和8年7月19日まで

受付期間 受付中～9月8日(金)

定 1人

〇農林水産課で配布している申込書を持参か郵送で

※申込書は市HPからダウンロード可。

締 9月8日(金)必着

申 〇〒722-8501 久保一丁目15-1 農林水産課 (☎0848-38-9473)

御調グラウンド・ゴルフ場 指定管理者募集



▲市HP

令和5年度末をもって指定管理期間が終了するため、新たな指定管理者を募集します。

指定期間 令和6年4月1日～令和11年3月31日(5年間)

〇御調グラウンド・ゴルフ場(御調町綾目1929-1)

募集要項配布 8月21日(月)まで

受付期間 9月15日(金)まで

申 〇生涯学習課

(☎0848-20-7499)

広島県統計グラフコンクール 作品募集

新聞やテレビで気になること、身の回りの出来事、興味のあることを統計グラフで表した「ポスター作品」を募集しています。詳しくは県HPをご覧ください。

提出先 政策企画課、広島県総務局統計課

締 9月5日(火)必着

申 〇広島県総務局統計課

(☎082-513-2524)

HP <https://www.pref.hiroshima.lg.jp/site/toukeigurahu/>

市営住宅入居者募集(随時)

6月定期募集の公開抽選後に入居希望者がなかった住宅について、随時募集として先着順で入居申込を受け付けています。

詳しくは、市HPをご覧ください。お問い合わせください。

※すでに申込みがある住宅は除く。

締 8月31日(木)

申 〇市営住宅管理センター

(☎0848-21-1266)

■料金や申込方法の記載のないものは無料または申込不要です。日日時・期間 〇場場所 〇対象 〇内容 〇定員 〇電話 〇定員 〇料金 〇アクセス 〇持ち参物 〇電子メール 〇HPホームページ

環境標語を募集します

環境問題への関心を高めてもらうため環境標語を募集します。

テーマ『守ろう美しい地球』

地球温暖化、クールチョイス、ごみ減量、食品ロス、身の回りの美化活動など、環境を視点とした作品にしてください。

- 対 市内在住か通勤・通学している人
- 内 優秀作品は11月に表彰式を予定しています。
- 申 ①標語作品 ②名前(ふりがな) ③所属・学校名(学年)、年齢 ④住所 ⑤電話番号」を記入の上、はがきかメールで
- 締 9月7日(木)必着
- 申 問 〒722-0017 門田町22-5 公衆衛生推進協議会 (☎0848-24-1177)
- 📧 onomichi-koeikyo@nifty.com

令和6年尾道市成人式

日 令和6年1月7日(日) 13:30～ 場 ござかなくんスポーツパークびんご
 期 平成15年4月2日から平成16年4月1日までに生まれた人
 ※成人式の詳細は、広報おのみち10月号でお知らせする予定です。

「二十歳の誓いの言葉」新成人代表者募集

二十歳を迎えての決意や、お世話になった人々への感謝の気持ちを発表する新成人代表者を募集します。



応募資格 令和6年尾道市成人式の参加対象者で、開催日までに事前打合せができる人

募集人数 男女1人ずつ

応募方法 8月31日(木)までに「名前、住所、生年月日、性別、電話番号、応募しようと思った理由」を記載のうえ、郵送・FAX・メールで
 ※応募理由等をもとに選考し、9月28日(木)までに連絡します。

- 申 問 〒722-8501 久保一丁目15-1 生涯学習課 (☎0848-20-7444・FAX0848-37-0233)
- 📧 shogai@city.onomichi.hiroshima.jp

公立みつぎ総合病院の職員を募集します



試験職種	採用予定人数	受験資格	受付期間	試験日
看護師	8人程度 ※	看護師免許を有する人が取得見込みの人	【第2回】 9月11日(月)～22日(金) 【第3回】 12月25日(月)～令和6年1月12日(金) ※第1回は終了しました。	【第2回】 9月30日(土) 【第3回】 令和6年1月20日(土)
薬剤師	2人	各資格免許を有する人が免許取得見込みの人	8月14日(月)～25日(金) 9月11日(月)～22日(金)	9月2日(土) 9月30日(土)
臨床工学技士	1人			
社会福祉士	2人			
介護福祉士	5人程度			
病院事務	1人程度	平成5年4月2日から平成14年4月1日までに生まれた人(経験不問)	【一次試験】 受付中～8月24日(木)	【一次試験】 9月17日(日) 【二次試験】 11月6日(月)
病院事務 (職務経験者 対象)	1人	平成9年4月1日までに生まれた人で、病院の正規職員として5年以上の職務経験(医事、総務、経理等)を有する人		

※採用予定人数を見直しました。なお、採用予定人数に達した時点で、それ以降の試験は中止します。

- 申 問 〒722-0393 御調町市124 病院事業局試験委員会(公立みつぎ総合病院総務課内)☎0848-76-1111(代)
- HP <http://www.mitsugibyoin.com/>

今治市へ行こう! ◆ 姉妹都市情報 ◆

土曜の夜はみなとマルシェ

毎月2回開催されている「せとうちみなとマルシェ」がこの夏の間、bar×marché「バルシェ」となり、土曜日の夜に開催されます!心地よい潮風と夕涼みの中、マルシェでちょっと大人な時間を過ごしてみませんか。

📅 8月26日(土) 16:00~21:00

📍 みなと交流センター はーぱりー『海のコンコース』(今治市片原町一丁目100-3)

📞 せとうちみなとマルシェ実行委員会 (☎0898-22-0909)

🌐 <https://setouchi-mm.com/>



海の邸宅レストラン

自衛官募集

📞 自衛隊広島地方協力本部尾道出張所 (☎0848-22-6942)

自衛隊
広島地方
協力本部
HP ▶



募集種目		受験資格	受付期間 (締切日必着)	試験日 ※いずれか1日を指定。
自衛官候補生	男子	18歳以上33歳未満の者(32歳の者は、採用予定月の末日現在、33歳に達していない者)	受付中～ 9月15日(金)	1次 9月16日(土)・18日(祝)
	女子			2次 ※ 9月20日(水)～23日(祝)・26日(火)
一般曹候補生			受付中～ 9月5日(火)	1次 9月16日(土)
				2次 ※ 9月24日(日)・25日(月)
航空学生	海上自衛隊	18歳以上23歳未満の者(高卒者(見込含)又は高専3年次修了者(見込含))	受付中～ 9月7日(木)	1次 9月18日(祝)
	航空自衛隊			2次 ※ 10月14日(土)～19日(木)
防衛医科大学校看護学科学学生(自衛官候補看護学学生)		18歳以上21歳未満の者(高卒者(見込含)又は高専3年次修了者(見込含))	受付中～ 10月4日(水)	3次 海 11月17日(金)～12月13日(水) 空 11月11日(土)～12月14日(木)
防衛医科大学校医学科学学生		18歳以上21歳未満の者(高卒者(見込含)又は高専3年次修了者(見込含))	受付中～ 10月11日(水)	1次 10月14日(土)
予備自衛官補	一般	18歳以上34歳未満の者	受付中～ 9月21日(木)	2次 ※ 11月25日(土)・26日(日)
				1次 10月28日(土)
防衛大学校学生		18歳以上21歳未満の者(自衛官は23歳未満)高卒者(見込含)又は高専3年次修了者(見込含)	受付中～ 10月18日(水)	2次 ※ 11月28日(火)～12月2日(土)
防衛医科大学校看護学科学学生		18歳以上21歳未満の者(高卒者(見込含)又は高専3年次修了者(見込含))	受付中～ 10月11日(水)	1次 10月21日(土)
防衛医科大学校医学科学学生		18歳以上21歳未満の者(高卒者(見込含)又は高専3年次修了者(見込含))	受付中～ 10月11日(水)	2次 ※ 12月13日(水)～15日(金)
予備自衛官補		18歳以上34歳未満の者	受付中～ 9月21日(木)	男子 9月23日(祝) 女子 9月24日(日)

■料金や申込方法の記載のないものは無料または申込不要です。📅日時・期間 📍会場所 🎯対象 📄内容 📞電話 📧定員 📧料金 📧アクセス 📧保持参物 📧電子メール 📧編締切 📧HPホームページ



荒波を越えた男たちの夢が紡いだ異空間



JAPAN HERITAGE
日本遺産

きた まえ ぶね
北前船寄港地・船主集落



KITAMAE-BUNE

日本遺産北前船が日本遺産に継続認定されました。

日本遺産北前船は、文化庁による審査を受け、日本遺産に継続認定されました。今後も引き続き、北前船の構成文化財（浄土寺北前船絵馬や尾道市立美術館蔵の尾道浦絵屏風、尾道・瀬戸田の町並みなど）を活かして日本遺産のまち尾道の魅力発信を行ってまいります。

今回は、尾道市とともに、日本遺産北前船の全国49市町の中で、中国四国ブロックとして様々な連携を行っている7つの魅力的な寄港地を紹介します。



▲北前船日本遺産
公式サイト

尾道市



港町尾道の名産品だった石造物。尾道の玉乗り狛犬は、すべて一つの石から彫られており、北前船で全国に運ばれていきました。

玉乗り狛犬

島根県浜田市



北前船の船乗りが出港前に、風向きや潮の流れを確認し、出発の時間を決めた日和山の方角石。全国の日和山に残る16の方角石の1つです。

日和山方角石

鳥取県鳥取市



北前船船主が集住する賀露地区に鎮座する神社。尾道石工の御神灯や船絵馬・船模型、錨などが奉納されています。

賀露神社

岡山県倉敷市



玉島・下津井の寄港地では、それぞれ独自の文化が育まれました。玉島の羽黒神社には「むすびの松」があり、縁結びのご利益があります。

羽黒神社の奉納物

広島県呉市



北前船も往来した潮待ち・風待ちの港町。商家などの建物と高灯籠などの港湾施設が一体となった町並みからは、港町の風情が感じられます。

呉市豊町御手洗伝統的建造物群保存地区

岡山県備前市



北前船をはじめ、参勤交代の御座船や大型廻船が寄港する岡山公儀の港・大多府港の防波堤です。

大多府漁港元禄防波堤

広島県竹原市



江戸時代以来、北前船の商人による塩の買い付けにより繁栄した竹原の町並みは、国の重要伝統的建造物群保存地区に選定されています。

竹原市竹原地区伝統的建造物群保存地区

香川県多度津町



北前船によって栄えた金毘羅街道の一の鳥居。鳥居には雲州松江藩のお抱え力士、大関「雷電為右衛門」の名が刻まれています。

金毘羅鳥居（多度津鳥居）

くらしの窓

健康・福祉

子育て

スポーツ

芸術・文化

情報アラカルト

相談

● 囲碁のまち尾道 ●

因島は、江戸時代、碁聖と謳われた天才棋士「本因坊秀策」生誕の地で、伝統的に囲碁が盛んな地域であり、平成9年、当時の因島市が全国で初めて《囲碁》を「市技」に制定しました。

平成18年1月、因島市は尾道市と合併し、《囲碁》を「市技」として引継ぎ、囲碁文化の保存・継承・創造を基本理念に「囲碁によるまちづくり」に取り組んでいます。

● 活動紹介

● 囲碁まつり

年2回の開催。プロ棋士8人とアマチュア棋士8人のトーナメント戦「本因坊秀策杯・女流秀策杯」や全国からアマチュア囲碁愛好家が参加する「クラス別競技大会」、プロ棋士による「指導碁」等、全国的にも大規模で、レベルの高い囲碁のイベントです。

本因坊秀策囲碁まつり (本因坊秀策杯)



本因坊秀策囲碁まつり (女流秀策杯)



● その他

囲碁指導者研修会



市民囲碁大会



子ども囲碁大会



虎ちゃん囲碁まつり



● 問題

提供：日本棋院コンテンツ事業部「週刊碁」

問1

あなたは黒●
△を取ってください。

解答は25頁

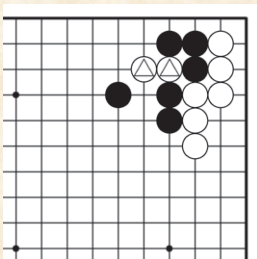

問2

あなたは黒●
△を取ってください。

解答は25頁

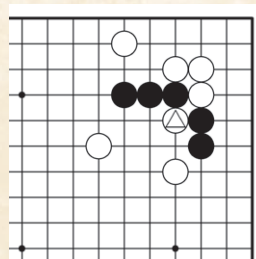

■料金や申込方法の記載のないものは無料または申込不要です。日・時間・期間・場所・対象・内容・定員・料金・料方法・申込先・問い合わせ先・電話・FAX・アクセス・保持物・電子メール・HPホームページ

● 囲碁教室の紹介 ● (初心者歓迎!!)

■ 本因坊秀策囲碁記念館囲碁教室

講師 因島囲碁協会

● 初級・中級囲碁教室

■ 月・木・土曜 13:30~17:00

■ 尾道迎賓館囲碁教室

講師 尾道囲碁協会

● 子ども囲碁教室

■ 土曜 13:00~15:00

■ 小・中学生

● 女性囲碁教室

■ 火・木曜 10:00~15:30

■ 女性

● 女性初心者学習会

■ 月曜 10:00~12:00

■ 女性

● 三世代囲碁教室

■ 土曜 10:00~15:30

■ 親・子・祖父母

他にも各地域で囲碁教室が開催されていますので、お問い合わせください。

■ 尾道市囲碁のまちづくり推進協議会
(文化振興課内 ☎0848-20-7514)

● 解答

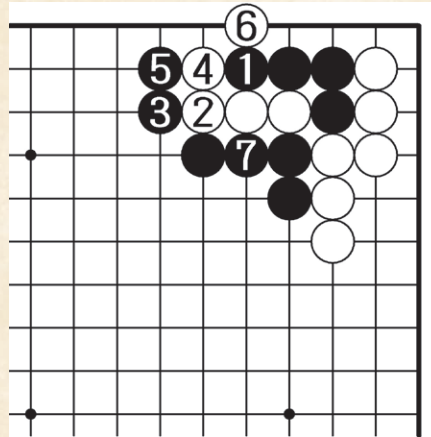

問1の解答

黒1が正解です。続いて白2には黒3、白4には黒5と白の逃げ道を塞ぎ、黒7まで黒一手勝ちになります。黒1で2から白を詰めると、白1と打たれ、一手負けに。

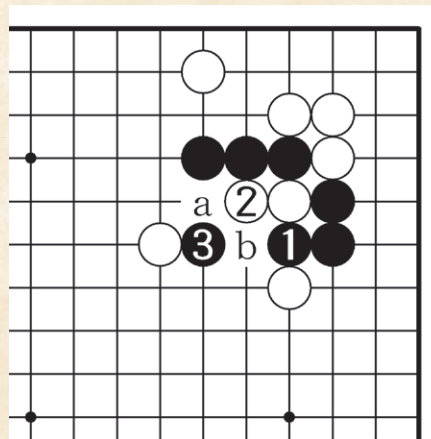

問2の解答

黒1はこの一手。白2もこの一手。ここで黒3のゲタが手筋で、白2子を取ることができます。黒3でaとアテてしまうと白bでつかまりません。黒3でbも白aで同様です。

● その他

本因坊秀策囲碁記念館(因島外浦町)や尾道市囲碁のまちづくり推進協議会のHPで囲碁に関する情報を発信中!!!

イベントの開催情報や対局結果等がご覧いただけます。



本因坊秀策囲碁記念館



尾道市囲碁のまちづくり
推進協議会

相談

内 容	日 時	場 所	申込・問い合わせ先
弁護士相談 [要予約] (法律相談全般) ※受付は8月17日(木)から。 ※相談時間は20分。	9月1日(金) 13:00~16:00	御調支所	秘書広報課 ☎0848-38-9395 すでに弁護士に相談中のもの、 書面の作成やチェックについての 相談などは対象外です。また、 相談は1回限りで、繰り返し相談 することはできません。
	9月4日(月) 13:00~15:00	尾道市役所	
	9月6日(水) 13:00~16:00	向島支所	
	9月15日(金) 13:00~15:00	尾道市役所	
司法書士相談 [要予約] (土地・建物の登記ほか) ※相談時間は30分。	9月12日(火) 13:00~16:00	向島支所	
	9月19日(火) 13:00~16:00	尾道市役所	
	9月20日(水) 13:00~16:00	因島総合支所	
	9月21日(木) 13:00~16:00	御調支所	
行政相談 (国等に対する意見ほか。行政相談委員が対応)	9月7日(木) 13:00~16:00	因島総合支所	
	9月11日(月) 13:00~16:00	尾道市役所/向島支所	
弁護士法律相談 [要予約] ※利用には収入などの条件あり。 ※相談日の一週間前の10:00から予約受付。	9月13日(水) 10:00~16:00	広島地方裁判所	広島弁護士会尾道地区会 ☎0848-22-4237
	9月27日(水) 10:00~16:00	尾道支部内(新浜一丁目)	
行政書士無料相談会 (相続・遺言・農地法その他許認可手続き)	9月2日(土) 13:00~16:00	総合福祉センター	広島県行政書士会尾道支部 ☎0848-29-6514
空き家バンク「空き家相談会」 ※対象地域はお問い合わせください。	9月9日(土) 10:00~16:00	北村洋品店 (三軒家町3-23)	NPO法人尾道空き家再生プロジェクト ☎080-5624-5067
東部地域県民相談室 (離婚・相続・借金・近隣トラブルほか)	月~金曜(祝日を除く) 9:15~12:00、13:00~16:00	広島県福山庁舎3階	東部地域県民相談室 ☎084-931-5522 (*1)
人権相談 (偏見や差別、いじめなどの人権問題ほか。 人権擁護委員が対応)	8月17日(木) 13:00~16:00	向島支所	人権男女共同参画課 ☎0848-37-2631 (*2)
	8月22日(火) 13:00~16:00	瀬戸田支所	
	8月28日(月) 13:00~16:00	尾道市役所	
くらしサポートセンター尾道 (働かなくても働けない、経済面等で生活に困っているほか。)	月~金曜(祝日を除く) 9:00~16:00	総合福祉センター	くらしサポートセンター尾道 ☎0848-21-0322
子育て世代包括支援センター「ほかほか」 (妊娠・出産・子育て) [来所相談要予約]	月~金曜、第4日曜(祝日を除く) 8:30~17:15	総合福祉センター	健康推進課 ☎0848-36-5003
福祉まるごと相談 (複雑で多くの問題を抱えている)	月~金曜(祝日を除く) 9:00~17:00	総合福祉センター	福祉まるごと相談窓口 ☎0848-22-3499
ひきこもり支援ステーション みらサポ (ひきこもりに関する相談対応)	月~金曜(祝日を除く) 9:00~17:00	総合福祉センター	ひきこもり支援ステーション みらサポ ☎0848-22-2010
青少年相談室 ※来所相談可。 (子どもの非行・学業・感情・家庭・いじめ)	月~金曜(祝日を除く) 9:00~15:30	青少年センター (おのみち生涯学習センター内)	青少年センター ☎0848-37-9459
年金相談 (公的年金制度全般) [要予約] ※予約締切時間は、希望日の前日(土・日・ 祝日を除く)の12:00まで。	火・木曜 10:00~15:30	尾道市役所	三原年金事務所 ☎0848-63-4111
	月曜 10:00~15:30	因島総合福祉保健センター	
	金曜 10:00~15:30	向島支所	
消費生活相談 ※電話相談可。 (契約に関するトラブル・多重債務ほか)	月~金曜(祝日を除く) 9:00~12:00、13:00~17:00	尾道市役所	尾道市消費生活センター ☎0848-37-4848
尾道しごと館 [予約優先] (仕事や就職に不安や悩みを持つ人の 相談窓口) ※電話相談、オンライン相談可。	8月17日(木) 16:30~19:20	尾道市役所	商工課 ☎0848-38-9183
	9月7日(木) 13:30~16:20		
	8月16日(水) 10:30~12:20	因島総合支所	
	9月20日(水) 10:30~12:20		
因島一日職業相談会 ※事前にお問い合わせください。	8月16日(水) 10:00~14:00	因島総合支所	しまおこし課 ☎0845-26-6212
	9月20日(水) 10:00~14:00		
就職支援セミナー (応募書類作成・面接対策・実践コースなど)	月2回(お問い合わせください。)	ハローワーク尾道	☎0848-23-8609
	月1回(お問い合わせください。)	因島総合支所	

※1 東部地域県民相談室については、広島県生活センター(☎080-2253-8811)でも相談できます。※2 人権相談については、広島法務局尾道支局(☎0848-23-28883)でも相談できます。

◆総合福祉センターにおいても、各種相談を行っています。

☎0848-21-0322(2)

☎0848-21-0322(2)

就職相談

そのネット注文、『定期購入』ではありませんか？

? 相談内容

SNSの広告で、「お試し価格！初回限定80%オフ！」と書いてある化粧品を申し込んだ。1回のつもりで注文したが、実際には3回購入することが条件の定期購入契約だった。(50歳代 女性)

■消費生活に関するトラブル等について、気軽にご相談ください

〒尾道市消費生活センター
(商工課内 ☎0848-37-4848)

! アドバイス

相談者には、インターネットを含む通信販売では、クーリング・オフ制度は無いこと、返品や解約の条件をそれぞれの事業者が決めて広告に表示していればその内容に従うことになることを伝えました。

◆注文前に必ず確認しましょう。

- 本当に1回限りの購入ですか？
- 2回目からはいくらですか？
- 解約の方法はわかりますか？

◆上記の内容については最終確認画面で明確に表示しなければいけないことになっています。令和4年6月以降、誤認させる表示により申込みをした消費者は、契約を取り消せる可能性があります。トラブル回避のために最終確認画面のスクリーンショットを残しておきましょう。



+ 休日 当番医

※内科系・小児科系・外科では、昼食時間などによりお待たせする場合があります。
※変更になることがありますので、尾道市消防局(☎0848-55-9120)または当番医へ受診前に電話でご確認ください。
※毎日(土・日・祝日を含む)20:00~23:00は夜間救急診療所(門田町 ☎0848-38-9099)で診察しています。
急なけがや病気の際はご利用ください。

尾道地区

※市外局番「0848」

尾道市医師会 《内科系・小児科系・外科》

診療時間 9:00~17:00 (時間厳守)

月日	内科系	小児科系	外科
8月20日	森本医院 天満 ☎22-5009	おぐら小児科(小・内) 高須 ☎20-2370	得本医院 向島 ☎45-0555
27日	高亀医院 久保2 ☎37-3102	向島小児科外科クリニック(小・外) 向島 ☎44-7881	高亀医院 久保2 ☎37-3102
9月3日	大田垣医院 向島 ☎44-0660	土本ファミリークリニック(小・内) 向島 ☎44-0246	三宅医院 向島 ☎44-1048
10日	平原クリニック 平原2 ☎21-2021	こどもクリニックさとう(小) 久保1 ☎20-7330	笠井病院 久保1 ☎37-2308

尾道市歯科医師会 《歯科》

診療時間 9:00~13:00 (時間厳守)

月日	歯科
8月20日	さいだ歯科医院 美ノ郷 ☎48-0014
27日	さくら歯科クリニック 向島 ☎45-0707
9月3日	しまなみ歯科医院 新浜1 ☎38-1118
10日	砂田歯科医院 山波 ☎37-8880

瀬戸田地区

※市外局番「0845」

診療時間 9:00~17:00 (時間厳守)

月日	医療機関
8月20日、9月3日	瀬戸田診療所 ☎27-2161
9月10日	児玉医院 ☎27-0833
8月27日	永井医院 ☎27-0020

因島地区

※市外局番「0845」

因島医師会病院(因島中庄町)がすべての休日に対応します。☎24-1210

診療時間 9:00~15:30 (時間厳守)



6/25 林芙美子に想いを馳せる「あじさいき」

6月25日(日)、「あじさいき」が開催されました。尾道ゆかりの作家、林芙美子の命日である6月28日直近の日曜日に毎年行われています。本通り商店街入口の芙美子像前でフルートの演奏が行われ、訪れた人はアジサイの花を献花して芙美子に想いを馳せました。芙美子が生前好んでいたというアジサイの花で、芙美子像は華やかに彩られました。



7/8・9 第77回本因坊秀策囲碁まつり(第24回本因坊秀策杯)

江戸時代末期に活躍し、碁聖と呼ばれる本因坊秀策生誕の地・因島で、第77回本因坊秀策囲碁まつり(第24回本因坊秀策杯)が開催されました。本因坊秀策囲碁記念館の見学や前夜祭、プロ8人と五段格以上が参加した予選会で勝ち抜いたアマチュア8人によるトーナメント戦「本因坊秀策杯」や、全国からアマチュア囲碁愛好家が参加する「クラス別競技大会」、プロ棋士による「指導碁」等が行われました。



6/29 甘い香り みずみずしく 尾道特産「桃」最盛期

県内生産量の6割を占める尾道産「桃」の出荷が最盛期を迎え、JA尾道市東尾道選果場に、色鮮やかな早生品種「日川白鳳」「赤宝」「さくひめ」が次々と運びこまれました。JA職員たちが、色づき、形、重さにより丁寧に仕分けし、箱詰めしました。JA尾道市桃部会の山田 清部会長(72)は、「今年は収穫時期に雨が降ってないので、糖度が高い。大きく育ち出来がいい。香りを楽しんで食べてもらいたい。」と話していました。8月下旬まで「川中島白桃」などが県内市場に出荷されます。



7/22 涼やか水細工 水尾町の水祭り

江戸時代後期から伝わるとされる水祭りが、久保一丁目の水尾町通り一帯で開催されました。細い路地の奥まった場所にある熊野権現神社では、巫女さんが舞をまい、神事が営まれました。水祭りは、神社の前に湧く井戸、「水尾井」に感謝するため地域住民が始めた祭礼です。戦時中途絶えてしまった後、地元の皆さんによって復活し、大切に受け継がれてきました。手作りの水細工が展示され、金魚すくいやかき氷、くずきりなどの屋台も並び、涼しさを求める多くの人で賑わいました。