

## 第24回尾道工芸展・矢形勇彫刻展

日時 3月29日(土)～4月20日 9:30～17:00  
場所 千光寺公園かおり館  
内容 尾道ゆかりの工芸作家の展示・販売・実演会、手作り工芸体験  
☎(一社)尾道観光協会(☎0848-37-9736)

### LECTURE etc... 教室・講座

## 尾道勤労青少年ホームの教室

■シェイプアップキック(女性限定)  
日時 4月2日・16日、5月7日・21日、6月4日・18日、7月2日の水曜19:30～20:50  
対象 市内在住か市内に勤務先のある15～35歳未満の女性(学生は除く)  
講師 荒川真治さん(空修会館代表)  
定員 20人  
持参物 タオル、軍手、縄とび、飲み物等  
申込期間 3月14日(金)13:00から3月31日(月)19:00まで  
※新規会員は別途登録料1,200円が必要。

■秘書検定3級対策講座  
日時 4月22日、5月13日・27日、6月10日・24日、7月8日の火曜19:00～20:50  
対象 市内在住か市内に勤務先のある15～35歳未満の人(学生は除く)  
※原則6回とも参加できる人。  
講師 新祖美智恵さん(新祖ビジネスマナー塾代表) 定員 15人  
内容 秘書の資質、マナー・接遇、電話応対等  
テキスト代 1,260円  
※希望者は検定試験3級受験可(別途問題集代・受験料が必要)。秘書検定(上位級)は、ご相談ください。  
※新規会員は別途登録料1,200円が必要。  
申込期間 3月14日(金)13:00から4月15日(火)19:00まで  
☎尾道勤労青少年ホーム(☎0848-22-5396/13:00～21:00)

## 因島勤労青少年ホームの教室

■フラワーアレンジメント教室  
日時 4月7日(月)～5月12日(月)19:00～21:00(全5回)  
対象 市内在住か市内に勤務先のある35歳未満の人  
講師 宮脇香代さん 定員 20人  
教材費 2,000円程度  
※新規会員の方は別途500円が必要。  
■ビジネス実務マナー講座  
日時 4月10日・24日、5月8日・22日、6月5日の木曜19:30～21:30  
対象 市内在住か市内に勤務先のある15～35歳未満の女性  
講師 新祖美智恵さん(新祖ビジネスマナー塾代表) 定員 10人  
受講料 テキスト代  
※希望者は検定試験3級受験可。  
※新規会員の方は別途500円が必要。  
☎因島勤労青少年ホーム(☎0845-24-1228/水曜休館)

## 魅力ある観光地づくり研修会

日時 3月19日(水)19:00～21:00  
場所 瀬戸田市民会館  
対象 観光振興、まちづくりに関心のある人  
内容 地域の魅力を活かした観光振興について、尾道市観光動向・来客おもてなし調査を基にした研修  
講師 井筒俊樹さん(株)地域計画工房  
☎瀬戸田支所しまおこし課(☎0845-27-2210)

## 中山間地域振興シンポジウムin三次

日時 3月16日(日)13:00～16:00  
場所 JA三次会館別館大ホール  
内容 基調講演、事例発表など  
定員 250人

☎広島県過疎地域振興課(☎082-513-2632)

### RECRUIT etc... 募集

## 第11回手づくり・尾道門前市出店者募集

日時 5月4日(祝)10:00～16:00  
場所 妙宣寺(雨天時は大広間)  
内容 ハンドメイドの小物の展示、販売(手芸、雑貨、フェルト、木工ほか)  
費用 1ブース1,000円(限定60ブース)  
☎尾道門前市実行委員会(☎0848-37-9736)

## 尾道美術協会付設 絵画研究所生徒募集

日時 第1・3土・日曜18:30～20:30  
場所 おのみち生涯学習センター  
対象 16歳以上  
内容 洋画(油絵、水彩、その他)、静物画、人物画、風景写真  
会費 月3,000円(入会金1,000円)  
開所式 4月12日(土)18:00～  
☎尾道美術協会(和田☎090-9504-8851/岡田☎0848-22-8757)

## 尾道市民合唱団 特別(臨時)団員募集

11月23日(祝)開催予定の第35回記念定期演奏会で、モーツァルトの『戴冠ミサ』を歌います。一緒に歌ってみたい人はご連絡ください。  
練習日 毎週金曜18:30～  
練習場所 人権文化センターと中央図書館  
☎合唱団事務局(小川☎0848-37-3216)

■料金表示のないものは参加無料です。  
☎電話 ☎ファックス ☎電子メール ☎ホームページ ☎申込先 ☎お問い合わせ先

## 市立小・中学校の 臨時的任用職員・非常勤講師募集

**応募資格** 教育免許を所有している人(3月中に取得見込みの人を含む)で、教育に熱意を持っている人

**応募方法** 履歴書を提出(随時)

☎学校経営企画課  
(☎0848-20-7453)

## 臨時的任用職員(幼稚園教諭・保育士)募集

**応募資格**

【幼稚園教諭】幼稚園教諭免許を有する人

【保育士】保育士資格を有する人

**勤務場所** 市内の公立幼稚園・保育所・認定こども園

**賃金** 【担任】時給1,160円

【担任以外】時給1,060円

**応募方法** 市ホームページ掲載の臨時職員登録申込書か市販の履歴書に必要事項を記載のうえ、持参か郵送  
※面接などにより、臨時的任用職員として採用します。

※詳しくはお問い合わせください。

☎【幼稚園教諭】〒722-8501 久保1-15-1 教育総務部庶務課  
(☎0848-20-7470)

【保育士】〒722-8501 久保1-15-1 子育て支援課(☎0848-25-7114)

## みつぎ子育て支援センター(仮称) 運営委託先募集

応募資格は市内のNPO法人等の団体です。希望団体は3月24日(月)までにご連絡ください。

(後日、説明会開催予定)

**委託開始** 7月(予定)

**開設場所** 御調文化会館内(週3日)

☎子育て支援課(☎0848-25-7215)

## 労働基準監督官採用試験

**受験資格** 昭和59年4月2日～平成5年4月1日生まれの人ほか

**試験の程度** 大学卒業程度

**試験の区分** 労働基準監督A(法文系)、労働基準監督B(理工系)

**一次試験** 6月8日(日)

**申込方法** 4月1日(火)～14日(月)にインターネットで申込[郵送・持参の場合4月1日(火)・2日(水)]

※詳しくは人事院のホームページをご覧ください。

☎広島労働局(☎082-221-9241)

## 国税専門官採用試験

**受験資格** 昭和59年4月2日～平成5年4月1日生まれの人ほか

**一次試験** 6月8日(日)

## 労災職業病無料電話相談

**期間** 開催中～3月31日(月)まで **時間** 11:00～16:00(土・日・祝日は除く)

**対象** ●造船業や製造業の騒音現場で働いていた人で、耳の聞こえが悪い、耳鳴りがする人(難聴)

●グラインダーなどの振動工具を使っていた人で、手指のしびれ、こわばり、痛みがある人(振動障害)

●粉じん現場で働いていた人で、せきやたんがひどい、息苦しさがある人(じん肺)

☎全日本建設交運一般労働組合(建交労)広島県本部(☎082-235-3050)

**申込方法** 4月1日(火)～14日(月)に、インターネットで申込[郵送・持参の場合4月1日(火)・2日(水)]

※詳しくはお問い合わせください。

☎広島国税局(☎082-221-9211)

## タクシー業者の皆さんへ 新尾道駅南口タクシー待機場 所使用者募集

**使用期間** 4月1日(火)から平成31年3月31日(日)

**応募資格者** 市内で営業しているタクシー業者

**応募方法** 3月14日(金)～24日(月)に、所定の道路占用申請書に必要事項を記載のうえ提出

※占用料は各業者の保有するタクシー総認可台数から算定します。収容台数は21台です。

※占用料算定のため、使用許可業者は毎年度末までに、タクシー認可台数の申請が必要です。

☎契約管財課(☎0848-25-7284)

## 表示登記・境界問題の無料相談会

**日時** 4月6日(日) 9:30～11:30

**場所** しまなみ交流館

☎広島県土地家屋調査士会尾道支部  
(☎0848-44-6189)

## 「法テラスの日」県内一斉 無料法律相談会

**日時** 4月12日(土) 13:00～16:00

**場所** 総合福祉センター

※利用には収入などの条件あり。

※3月31日(月)から予約受付。

☎法テラス広島

(☎050-3383-5485)

# 相談



内 容	日 時	場 所	申込・問い合わせ先
<b>弁護士相談【要予約】</b> (法律相談全般) <small>※相談時間は15分※受付は3月17日(月)から</small>	① 4月7日(月)13:00~15:00	尾道市役所	秘書広報課 ☎0848-25-7395
	② 4月18日(金)13:00~15:00	尾道市役所	
	4月2日(水)13:00~16:00	向島支所	
	4月10日(木)13:00~16:00	因島総合支所	
<b>司法書士相談【要予約】</b> (土地・建物の登記ほか) <small>※相談時間は30分</small>	4月8日(火)13:00~16:00	向島支所	
	4月16日(水)13:00~16:00	因島総合支所	
	4月17日(木)13:00~16:00	瀬戸田支所	
	4月21日(月)13:00~16:00	尾道市役所	
<b>行政相談</b> (国等に対する意見ほか。行政相談委員が対応)	4月3日(木)13:00~16:00	因島総合支所	
	4月8日(火)13:00~16:00	御調いこい会館	
	4月11日(金)13:00~16:00	瀬戸田支所	
	4月14日(月)13:00~16:00	尾道市役所	
<b>弁護士法律相談【要予約】</b> <small>※利用には収入などの条件あり※相談日の1週間前の10:00から予約受付</small>	4月9日(水)10:00~16:00	広島地方裁判所尾道支部内	広島弁護士会尾道地区会 ☎0848-22-4237
	4月23日(水)10:00~16:00	(新浜一丁目)	
<b>東部地域県民相談室</b> (離婚・相続・借金・近隣トラブルほか)	月曜 9:15~12:00 13:00~16:00(祝日を除く)	広島県尾道庁舎1階 (古浜町)	東部地域県民相談室尾道支所 ☎0848-25-2011(※1)
<b>行政書士無料相談会</b> (遺言・相続・農地・許認可ほか)	4月19日(土)13:00~16:00	総合福祉センター	広島県行政書士会尾道支部 ☎0848-29-6514
<b>人権相談</b> (差別や近隣とのめごとなどの人権問題ほか。人権擁護委員が対応)	3月24日(月)13:00~16:00	尾道市役所	広島法務局尾道支局 ☎0848-23-2882
	3月25日(火)13:00~16:00	瀬戸田支所	
	4月8日(火)13:00~16:00	御調いこい会館	
	4月9日(水)13:00~16:00	因島総合支所	
<b>年金相談(公的年金制度全般)【要予約】</b> <small>※予約締切時間は、希望日の2日前(土・日・祝日を除く)の12:00まで</small>	火・水・木曜 10:00~15:30	公会堂別館	三原年金事務所 ☎0848-63-4111(※3)
	月曜 10:00~15:30	因島総合支所	
	金曜 10:00~15:30	向島支所(※2)	
<b>消費生活相談</b> (電話相談可)	9:00~12:00、13:00~17:00 (土・日・祝日を除く)		尾道市消費生活センター ☎0848-37-4848
<b>一日若者しごと館【要予約】</b> (就職等に悩みを持つ若者向け相談。職業適性診断など)	3月20日(木)・4月3日(木)・17日(木)	尾道市役所分庁舎	商工課 ☎0848-25-7183
	12:30~16:30		
<b>尾道しごと館(夜間相談)【要予約】</b> (就職・転職等に悩みを持つ人の相談。職業適性診断など)	3月20日(木)・4月3日(木)・17日(木)		
<b>因島一日職業相談会</b>	3月18日(火)・4月15日(火)16:30~19:20	因島総合支所	因島しまおこし課☎0845-26-6212
	3月19日(水)・4月16日(水)10:00~15:00		
<b>就職支援セミナー</b> (応募書類作成・面接対策・実践コースなど)	月3回(お問い合わせください。)	ハローワーク尾道	ハローワーク尾道 ☎0848-23-8609
	月1回(お問い合わせください。)	因島市民会館	

▶次頁(両面)は夜間救急診療所について掲載しています。切り取ってお使いください。

※1 東部地域県民相談室については、月曜以外の平日は広島県生活センター(☎082-223-8811)でも相談できます。  
 ※2 祝日の場合は翌週月曜に開催します。※3 3月3日(月)から自動音声による電話案内を始めています。音声案内にしたがってご操作ください。  
 ◆総合福祉センターにおいても、各種相談を行っています。☎社会福祉協議会(☎0848-22-8385)

■料金表示のないものは参加無料です。☎電話 ☎ファックス ☎電子メール ☎ホームページ ☎申込先 ☎お問い合わせ先

**今月の納税等**  
**納期限=3/31(月)**  
**国民健康保険料**  
**介護保険料**  
**後期高齢者医療保険料**

早めにネライトブレーキウインカー			
	件数	死者	負傷者
平成26年	76	0	92
昨年	65	1	78

世帯	64,389世帯		
人口	144,686人(男69,272人、女75,414人)		
※詳しくは、市ホームページに掲載しています。			
尾道市役所	0848-25-7111	浦崎支所	0848-73-2001
因島総合支所	0845-22-1311	消防局	0848-55-0119
御調支所	0848-76-2111	水道局	0848-37-8700
向島支所	0848-44-0110	尾道市立市民病院	0848-47-1155
瀬戸田支所	0845-27-2211	公立みつぎ総合病院	0848-76-1111
百島支所	0848-73-2701		



## 夜間の急病は夜間救急診療所をご利用ください！



当診療所は、夜間に起こる体調の急変に対応するための初期診療を行います。詳しい検査や処置、さらに入院が必要と思われると医師が判断すれば、連携を保っている入院が可能な病院へ紹介します。  
尾道市の一次救急を地域全体で支え維持していくために、診療所を新たに移転スタートさせました。

## 用意するもの

- ・健康保険証、各種受給者証
- ・お金
- ・普段飲んでい  
る薬  
(お薬手帳)



## 夜間・休日の尾道地域救急医療体制

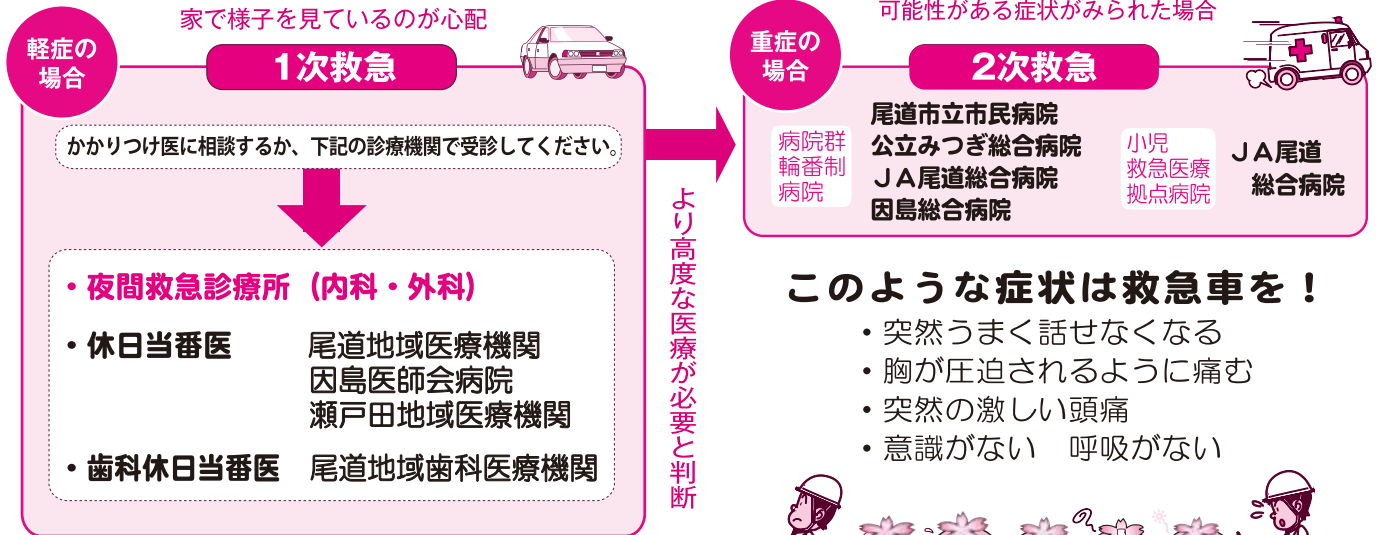

## 市民の皆さんへお願い

- ◎コンビニ受診 (緊急性がない軽症患者の救急医療機関の利用) をなくすようご協力を！
  - ◎かかりつけ医を持ちましょう！
  - ◎救急車の適正利用を！
- 

## 子どもの急な病気の場合は？ #8000

- ◎日曜・祭日の昼間・・・休日当番医をご利用ください。(広報おのみち・ホームページに掲載)
- ◎夜間・・・JA 尾道総合病院で行っている『小児夜間・休日診療』をご利用ください。  
診療をご希望の場合は、あらかじめ下記へお問い合わせください。  
JA 尾道総合病院 夜間休日救急お問い合わせ ☎ 0848-22-8111 (代表)

### ◎受診するかどうか迷ったら

◆ご相談ください。

こどもの救急電話相談 #8000 (毎日 午後7時～翌朝8時まで)  
ダイヤル回線、IP電話、公衆電話からは ☎ 082-505-1399

◆判断の目安をホームページで提供しています。http://kodomo-qa.jp/  
こどもの救急 (対象年齢：生後1ヶ月～6歳までのお子さん)

こどもの救急 検索





健康おのみち21の  
“おのみっちゃん”です

夜間に調子が悪くなって...



風は元気だったのに...



どこに行ったらいいの？



# 尾道市立

夜間の救急時に  
ご利用ください

尾道市立市民病院内から  
尾道市総合福祉センター  
敷地内へ...

# 夜間救急診療所

# 移転

平成26年4月1日~

**診療時間**

夜間の急病やケガなどの応急的な診療を行います。

◎月曜日~金曜日

20時~23時

尾道市立夜間救急診療所

◎土・日・祝日

20時~23時

JA尾道総合病院

**診療科**

内科・外科

**電話番号**

(0848) 38-9099 : 尾道市立夜間救急診療所

(0848) 22-8111 : JA尾道総合病院

**住所**

〒722-0017

尾道市門田町22番5号

(尾道市総合福祉センター敷地内)



切り取り線

## 子どもの急病は...

### お電話ください!



電話番号

#8000

☆こどもの救急電話相談

(0848) 22-8111

☆JA尾道総合病院

### アクセスマップ

尾道市総合福祉センター敷地内  
尾道市立夜間救急診療所



国道2号線バイパス



夜間救急診療所

JA尾道総合病院

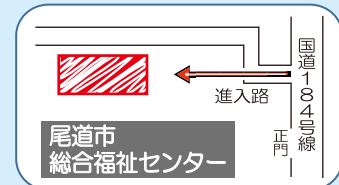

国道184号線

尾道市立市民病院

国道2号線