

子育て



【尾道地域(向島を含む)】園健康推進課 (☎0848-24-1960 〆0848-24-1966)
 【因島・瀬戸田地域】園因島総合支所健康推進課(☎0845-22-0123)
 【御調地域】園御調保健福祉センター (☎0848-76-2235)

乳幼児健診

健診名	場所	日程
4カ月児健診	総合福祉センター	3月19日(水)・20日(木)
	御調保健福祉センター	4月10日(木)
1歳6カ月児健診	総合福祉センター	4月10日(木)

対象者には個別通知します。健診日の1週間前までに通知が届かない場合は、ご連絡ください。なるべく住所地区のセンターで受診してください。

相談・講習会

行事名	場所	日程	受付時間(終了時間)	対象	備考
乳児健康相談	総合福祉センター	3月17日(月)	9:20~9:40	8~12カ月の児	内容 身体計測、育児・栄養相談、ふれあい遊び 持参物 母子健康手帳、バスタオル
	瀬戸田福祉保健センター	3月20日(木)	13:20~13:40	0~7カ月の児	
	御調保健福祉センター	4月10日(木)	9:10~9:30	0~12カ月の児	※御調は保育士によるふれあい遊びはありません
離乳食講習会(要申込)	総合福祉センター	3月24日(月)	9:40~10:00 (11:40まで)	乳児の家族※定員:18人程度 ※託児あり	内容 調理実習、栄養相談 持参物 母子健康手帳、筆記用具、エプロン、マスク、三角巾
	中庄公民館	4月16日(水)	13:00~13:20 (15:30まで)	乳児の家族※定員:10人程度 ※託児あり	

おのみち子育て支援センター

(☎0848-37-2409)月~金曜日(祝日を除く)9:00~16:00

行事名	日時	定員	申込	内容・対象など	
相談	子育て、人間関係の悩み相談~子どもとママのリフレッシュ~	月1回、日程は相談のうえ決定	若干名	受付中	子育ての悩みや夫婦・家族間、身近な人間関係についての相談。まずは電話を。(初回優先・原則3回まで) 児童家庭支援センターまごころ(臨床心理士)
	子育て応援相談~子どもの様子が気になっていませんか~	月1回、日程は相談のうえ決定	若干名	受付中	日常生活の中でお子さんの様子についての相談、あそび方や関わり方の紹介
	栄養相談~ばくばくタイム~	4/25(金) 10:00~11:30	なし	不要	食事(離乳食、授乳含む)についての相談や情報交換。身長、体重測定もできます。
子育て支援講座	赤ちゃんとかわりっこ!~タッチケア~	4/3(木) 10:00~11:30	15組	3/27 13:30~	赤ちゃんとかわりながら親子のコミュニケーションを深めませんか。対象:概ね2~6カ月の子とその家族、タッチケアに興味のある人(要電話申込)講師:沖村暁美さん(日本タッチケア協会認定指導者)
	親子であそぼう~はいはいクラブ~	4/10(木) 10:00~11:30	15組	4/3 13:30~	親子でできるふれあい遊びをたのしめますか。対象:概ね7カ月~1歳半の子とその家族(要電話申込)
	親子であそぼう~てくてくクラブ~	4/17(木) 10:00~11:30	15組	4/10 13:30~	親子で身体を使った遊びをしてみませんか。対象:概ね1歳半~3歳までの子とその家族(要電話申込)
	ビーズと鈴でおもちゃ作り	4/22(水) 10:00~11:30	20組	4/15 13:30~	赤ちゃんから遊べるおもちゃを作ってみませんか。対象:手作りおもちゃに興味がある人(要電話申込) 講師:沖村暁美さん
オープンスペース ①みつぎであそぼう②向島であそぼう	① 4/9(水)10:00~12:00 ② 4/16(水)10:00~12:00	なし	不要	①みつぎ子ども図書館「すくすく」内②市民センターむかいしま ※時間内は自由に遊べます。相談も出来ます。	

いんのしま子育て支援センター

(☎0845-22-1545)月~金曜日(祝日を除く)9:00~16:00

行事名	日時	定員	申込	内容・対象など	
相談	気がかり相談	4/21(月) 10:00~11:50	2組	受付中	おかあさん!ひとりで悩まないで。子育ての困りごと(育児に疲れた、子どもが親の言うことを聞かない、非行、不登校ひきこもりなど)に、臨床心理士が相談に応じます。相談員:浮田明子さん(児童家庭支援センターまごころ)
子育て支援講座	わくわくお話し広場	4/11(金) ①10:45~11:15 ②15:15~15:45	なし	不要	パベットシアター「春です!こんにちは!」、あそびソングパネル「さかながはねて」ほか 親子で一緒に楽しんでください。対象:未就学の子と保護者
	作ってあそぼう!~小麦粉粘土~	4/17(木) 10:00~11:00	10組	4/3~	さらさら・ねとねと・こねこね。素材の変化をたのしみましょう。持参物は予約時にお伝えします。対象:1歳半以上の子と保護者
	みかんちゃんとリトミック	4/18(金) 10:00~10:30	なし	不要	初めて参加しても楽しめるリズム遊びです。対象:未就園の子と保護者 講師:村上清美さん
	せとだde支援センター	4/23(水) 10:00~12:00	なし	不要	いんのしま子育て支援センターが瀬戸田に出張します。遊びに来てね! 場所:瀬戸田市民会館 対象:未就学の子と保護者(いんのしま子育て支援センターも開設しています。)
わくわくKIDS	4/25(金) 10:00~11:00	10組	4/11~	わくわくふれあい遊びのちょっと大きい子版。親子で楽しく体を動かそうね。対象:2歳以上の未就園の子と保護者	

向島特産わけぎで親子クッキング“よもそろ焼き”

「おのみちしるべ」では地域ぐるみの子育てを応援しています。よもそろガールズ向島と一緒に作って食べましょう。(市民活動支援事業にて実施)

日時 3月27日(木) 13:00~15:30

場所 向島中央公民館 対象 市内在住の親子

定員 18組 参加費 300円

申込方法 3月20日(木)までに、「名前、子どもの人数と年齢、電話番号、居住地域」をEメールで申込

☎園子育て情報局おのみちしるべ 〆onomichishirube@gmail.com

スポーツ

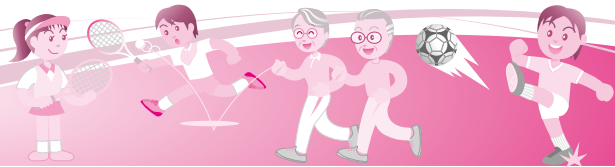

長者原スポーツセンター行事案内 (☎0848-48-5677)

3月16日(日)	尾道冬季親睦バドミントン大会	4月5日(土)	YAYOIバトンリハーサル
21日(祝)	2014尾道ジュニアバレーボール交歓会(6年生卒業記念大会)	6日(日)	第7回ポテト杯バドミントン大会
22日(土)	2013尾道ジュニアバレーボール練習試合	12日(土)	平成26年度広島県高等学校体育連盟尾三地区支部総合体育バドミントン競技大会個人戦
23日(日)	第64回全日本実業団バドミントン選手権大会広島県予選 びんご遊悠 遊悠総会大会	13日(日)	第15回しまなみオープンカップビーチボールバレー大会
30日(日)	ダンス交流会	※行事案内は予定のため、変更・中止されることがあります。	

県立びんご運動公園行事案内 (☎0848-48-5446) HP <http://bingo.npo-polano.or.jp/>

3月16日(日)	第8回さくらカップ尾道ライフソフトバレーボール交流会 中国高校サッカー新人大会 第30回福山市議会議長杯シングルステニス大会	4月4日(金)	西日本カップ高校選抜ソフトテニス大会(~4/5)
19日(水)	尾道グラウンドゴルフ弥生大会	5日(土)	フェニックスジュニアユース交流大会(サッカー)(~4/6)
21日(祝)	松永地区対抗9人制バレーボール大会 級位審査会(剣道) フェニックスジュニアユース交流大会(サッカー) 第17回びんごミス/カップ中学生ソフトテニス研修大会(団体)(~3/22)	6日(日)	広島県東部地区合同稽古会(剣道) 2014びんごリーグU-12(サッカー) 尾三地区少年サッカー連盟評議会 第28回福山市中学校ソフトテニス交歓大会
23日(日)	第2回ポラーノ3on3大会 第31回尾道サッカーフェスティバル 第47回中国五県一部・二部軟式野球大会尾道地区予選会(3/30・31、4/6) 第27回中学区対抗ソフトテニス交歓大会(個人戦)	7日(月)	第21回美木中学校区グラウンド・ゴルフ交歓大会
29日(土)	尾三地区中学バスケットボール交歓会(~3/30) 中国ジュニアスプリング大会(テニス)(~3/30)	8日(火)	広島県厚生年金受給者協会美木支部グラウンド・ゴルフ親善大会
※行事案内は予定のため、変更・中止されることがあります。		9日(水)	尾道グラウンド・ゴルフ花見大会
		10日(木)	第37回広島県東部地区グラウンド・ゴルフ大会
		12日(土)	2014びんごリーグU-9(サッカー) 第29回クラブユースサッカー選手権 トークス杯中学ソフトテニス研修大会 平成26年春季広島県高等学校野球大会(~4/13)
		13日(日)	第4回広島県ミニテニス交流大会 尾道ラグビースクール開校式 東部サッカーリーグ 第17回びんご地区社会人リーグ 尾道市シングルステニス大会

4月1日(火)からスポーツ振興課の開庁日が変わります

開庁日は月~金曜(祝日等を除く)となります。開庁時間については変更ありません。

☎スポーツ振興課(☎0848-20-7499)

スポーツ安全保険に加入を

スポーツやボランティア活動などを行う人への傷害保険・賠償責任保険等を組み合わせた補償制度です。

加入資格 5人以上のアマチュアの団体やグループ

対象となる事故の範囲 団体活動中やその他往復中の事故

保険責任期間 4月1日(火)午前0時~平成27年3月31日(火)午後12時

※4月1日以後申込の場合は加入手続日の翌日午前0時~

申込方法 ①ゆうちょ銀行窓口で掛金振込→加入依頼書の郵送(申込用

紙等は、スポーツ振興課、因島瀬戸田地域教育課、御調支所まちおこし課、向島運動公園、瀬戸田市民会館、瀬戸田町B&G海洋センターにあります。)②インターネット加入

※詳しくはお問い合わせください。
☎(公財)スポーツ安全協会広島県支部(広島県教育委員会内 ☎082-223-7865)

平成26年度スポーツ施設の利用団体登録を

スポーツ施設(市民スポーツ広場、小・中学校グラウンドの夜間照明施設)の利用団体登録を受け付けています。

利用する際に、登録証を提示して申請することになりますので、早めに登録してください。

☎☎スポーツ振興課(☎0848-20-7499)
向島運動公園(☎0848-44-6700)
因島瀬戸田地域教育課(☎0845-26-6206)
瀬戸田市民会館(☎0845-27-1878)
御調支所まちおこし課(☎0848-76-2111)

第20回尾道市民3人チームボウリング大会参加者募集

日時 4月6日(日) 9:00~

場所 松永ベイボウル

参加資格 市内・近隣市町村に在住か勤務している人で、競技できる人

参加費 1,500円

☎松永ベイボウル(☎084-930-0154)

春のバドミントン初心者受講生募集

■シニアの部(40歳以上)

日時 月曜10:00~

■ジュニア(小学1~中学3年)の部

日時 土曜18:00~

■一般の部

日時 土曜19:00~

場所 びんご運動公園メインアリーナほか

受講料 1カ月2,500円

☎☎中村(☎090-7975-6093)



第58回尾道市美術展作品募集

受付日時

- 業者搬入 5月9日(金)10:00~17:00
- 一般搬入 5月10日(土)10:00~17:00

受付場所 かおり館(千光寺公園内)

応募資格 市内在住か市内に勤務(退職者を含む)・通学している人で、自己の制作した未発表作品(中学生以下は除く)

種目 日本画、洋画、彫刻、工芸、書(漢字・仮名)、写真、デザイン

応募点数 1種目につき1人1点

出品料 作品1点につき1,000円(高校・大学生は500円)

■作品展示

前期「5月31日(土)~6月8日(日)」、後期「6月14日(土)~22日(日)」に市立美術館で展示します。

〒市立美術館(☎0848-23-2281)

図書館の催し

■中央図書館(☎0848-37-4946)

●子ども1日図書館員募集

日時 3月29日(土) 9:30~15:30

対象 市内在住の小学校新5・6年生(定員5人/初心者優先)

内容 受付カウンター体験など

申込方法 3月20日(木)までに「住所、名前、小学校名、学年、連絡先」を窓口か電話で申込

●子ども茶道教室

日時 4月からの原則第2土曜 13:00~14:00

対象 小学生で継続して受講できる人(定員10人/初心者優先)

内容 お茶席の入り方から盆略手前の習得(講師:茶道裏千家淡交会尾道支部会員)

費用 毎回200円(お茶代、お菓子代)

申込方法 4月1日(火)までに「住所、名前、年齢、連絡先」を窓口で申込

■向島子ども図書館(☎0848-44-0114)

●春休み企画「わくわくお手玉教室」

日時 3月23日(日) 14:00~15:00

内容 お手玉の演技と体験教室

講師 榎 信子さん(尾道お手玉フレンド)ほか

■因島図書館(☎0845-22-8660)

●民話紙芝居とふるさとを想う朗読会(因島図書館スプリングフェスタ)

日時 3月16日(日) 13:30~15:00

場所 芸予文化情報センター多目的ホール

内容 ○因島民話「ちから娘」(上

演:ひこうき雲)

- 「庚十公園林」など(朗読:なぎさ会)
- 「浜辺の歌」など(演奏:しの笛会「野菊」)

※図書館でしか出合えない読み聞かせと朗読と音楽のコラボ作品をお楽しみください。

定員 288人

●ちょっと大きな絵手紙

「ありがとう因島」展

期間 開催中~3月23日(日) 10:00~18:00

内容 熊野筆の里コンクール入賞作品など。ラベンダーの会(代表:岡紀子さん)作品展

■瀬戸田図書館(☎0845-27-1877)

●宮地真一作品展Vol.5「デフォルメって、何?」

期間 3月11日(火)~4月5日(土)

●宮地さんに「どうやって似顔絵作家になったか」を聞く集まり

日時 3月29日(土) 13:30~

場所 瀬戸田市民会館

内容 20代で似顔絵作家として独立し、ケチャップアートなどでも活躍中の宮地さんに、これまでとこれからを聞きます

●東生口幼稚園「最後の卒園制作」

期間 4月8日(火)~19日(土)

尾道市立大学地域総合センター主催

平成26年度尾道文学談話会

時間

18:30~20:00

場所

尾道市立大学美術館

定員 20人

申込方法

開催日の3日前までに申込 ※都合により日程を変更することがあります。事前にご確認ください。

〒尾道市立大学美術館(☎0848-20-7831/火・水曜休館)

日程	テーマ	講師
第1回 4月3日(木)	志賀直哉「或る親子」を読む	寺杣雅人(日本文学科教授)
第2回 5月1日(木)	室町時代のことば—幸若舞曲—	村田正英(日本文学科名誉教授)
第3回 6月5日(木)	藁しべで得たモノ	藤井佐美(日本文学科准教授)
第4回 7月3日(木)	百花繚乱!!『百人一首』—緑亭川柳の世界—	藤川功和(日本文学科准教授)
第5回 8月7日(木)	石川啄木の釧路時代	川田一義(経済情報学科教授)
第6回 9月18日(木)	15世紀イギリスの家族の生活	平山直樹(日本文学科講師)
第7回 10月2日(木)	尾道で怪談を書く	光原百合(日本文学科教授)
第8回 11月6日(木)	王朝の歌人—清少納言—	岸本理恵(日本文学科講師)
第9回 12月4日(木)	真田幸村のはなし	藤沢 毅(日本文学科教授)
第10回 1月8日(木)	歳神を迎える頃	藤井佐美(日本文学科准教授)
第11回 2月12日(木)	共感覚表現を考える	塚本真紀(日本文学科准教授)
第12回 3月5日(木)	大林映画を語る	寺杣雅人(日本文学科教授)

※都合により日程を変更することがあります。事前にご確認ください。

文化財講座Ⅲ・Ⅳ

■文化財講座Ⅲ

日時 3月17日(月) 18:30~20:00
 場所 しまなみ交流館大会議室
 演題 「瀬戸内海・再発見-美と歴史」
 講師 村上宏治さん
 (写真家、尾道市文化財保護委員)

■文化財講座Ⅳ

日時 3月27日(木) 18:30~20:00
 場所 公会堂別館
 演題 「歴史と文化財をいかした市
 民協働のまちづくり」
 講師 西山徳明さん
 (北海道大学観光学高等研究セン
 ター教授)
 ※当日、直接会場にお越しください。
 尾道文化振興課(☎0848-25-7312)



脳のトレーニング! 発想力や思考力、集中力を身につけよう

囲碁教室受講生募集 (随時受付)

本因坊秀策囲碁記念館囲碁教室

【講師】因島囲碁協会 【場所】本因坊秀策囲碁記念館
●初心者囲碁教室 【対象】囲碁に興味がある人・初心者
 日時 4月5日からの第1・3土曜 10:00~12:00
●中級者囲碁教室 【対象】初段・二段を目指す人
 日時 4月3日からの木・土曜 13:00~16:00
 申込 本因坊秀策囲碁記念館(☎0845-24-3715)

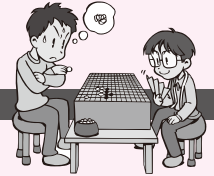

因島市民会館囲碁教室

【講師】因島囲碁協会
【参加費】年2,000円(教材費等) 【場所】因島市民会館
●基力養成講座 【対象】囲碁に興味がある人・初心者
 日時 4月5日からの土曜 14:00~16:00
●レディース囲碁教室 【対象】女性の初心者歓迎
 日時 4月1日からの火曜 9:30~11:00
 申込 尾道市囲碁のまちづくり推進協議会(文化振興課内 ☎0848-25-7366)

尾道迎賓館囲碁教室

【講師】尾道囲碁協会 【教材費】年間300円程度(教材費等)
【場所】尾道迎賓館
●子ども囲碁教室 【対象】小・中学生(初心者歓迎)
 日時 4月5日からの土曜 13:00~15:00
●女性初心者囲碁教室 【対象】女性の初心者
 日時 4月1日からの火・木曜 10:00~12:00
●三世代囲碁教室 【対象】親・子・祖父母(一般初心者可)
 日時 4月5日からの土曜 10:00~12:00
 申込 尾道市囲碁のまちづくり推進協議会(文化振興課内 ☎0848-25-7366)

■料金表示のないものは参加無料です。

☎電話

📠ファックス

✉電子メール

🏠ホームページ

📄申込先

📞お問い合わせ先

市立美術館 ☎0848 23-2281

時間 9:00~17:00(入館は16:30まで)
 休館日 月曜日(祝日は開館)

■平木コレクション
 美しき日本の風景-川瀬巴水、吉田博を中心に
 ◇3月15日(土)~5月11日(日) 観覧料 大人700円、高校・大学生500円、中学生以下無料
 ※前売は各200円引、団体(20名以上)は各100円引

圓鍔勝三彫刻美術館 ☎0848 76-2888

時間 9:00~17:00(入館は16:30まで)
 休館日 月曜日(祝日の場合は翌日)

■常設展Ⅲ
 ◇開催中~3月30日(日)
 観覧料 大人400円、高校生300円、中学生以下と市内在住70歳以上(※年齢を証明できるものを提示)は無料

平山郁夫美術館 ☎0845 27-3800

時間 9:00~17:00(入館は16:30まで)
 休館日 無休

■館藏品展「平山郁夫の原点-瀬戸内とシルクロード-」
 ◇開催中~3月20日(木)
 観覧料 一般800円、高校・大学生400円、小・中学生200円(市内小・中学生無料)

尾道市立大学美術館 ☎0848 20-7831

時間 10:00~18:00
 休館日 火・水曜日(祝日は開館)

■uni-尾道市立大学油画卒業生による作品展-
 ◇開催中~3月16日(日)
 ■尾道市立大学美術館 所蔵作品展
 ◇3月21日(祝)~5月6日(祝)
 観覧料 無料

なかた美術館 ☎0848 20-1218

時間 9:00~17:30(入館は17:00まで)
 休館日 月曜日(祝日の場合は翌日)

■コレクションプラス 花のある家
 ◇開催中~4月20日(日)
 観覧料 一般500円、中学・高校・大学生100円(市内学生無料)

耕三寺博物館 ☎0845 27-0800

時間 9:00~17:00(入館は16:30まで)
 休館日 無休

■日本画家 川上拙以 展
 ◇3月21日(金)~5月25日(日)
 観覧料 大人1,200円、高校生700円、中学生以下無料(耕三寺見学込)

尾道商業会議所記念館 ☎0848 20-0400

時間 10:00~18:00
 休館日 木曜日

■第23回企画展示「尾道あ・ら・かると~職人のまち尾道~」
 ◇開催中~4月23日(水)
 観覧料 無料

本因坊秀策囲碁記念館 ☎0845 24-3715

時間 10:00~17:00(入館は16:30まで)
 休館日 火曜日(祝日は開館)

■呉清源先生ゆかりの碁盤展示中
 観覧料 大人300円、中学生以下無料

おのみち歴史博物館 ☎0848 37-6555

時間 10:00~18:00(入館は17:30まで)
 休館日 火曜日(祝日は開館)

■所藏品展Ⅳ
 ◇開催中~4月20日(日)
 観覧料 一般200円、共通500円(映画資料館も観覧可)、中学生以下無料

**音楽のまちづくり
bonne chance ♪
pops&jazz LIVE**



日時 3月21日(祝) 19:00～
場所 しまなみ交流館市民ギャラリー
出演 鈴木理恵さん
巳ノ口あかねさん
〒しまなみ交流館 (☎0848-25-4073)

**みつぎ映画まつり
上映作品『かもめ食堂』**



上映日 3月15日(土)
上映時間 ①10:30～②13:30～
場所 御調文化会館大ホール
料金 1,000円(大人・子ども同額)
〒文化施設課 (☎0848-25-4073)
御調支所まちおこし課 (☎0848-76-2111)

キリトリ線

平木コレクション
美しき日本の風景
—川瀬巴水、吉田博を中心に—
平成26年3月15日(土)～5月11日(日)
会期中展示替えを行います。
(前期・3月15日～4月13日/後期・4月15日～5月11日)
休館日:月曜日[5月5日(月・祝)は開館、翌日は開館]
夜校開館:4月12日(土)は午後8時開館
(入館は午後7時30分まで)
本券を切り取り、市立美術館で提出いただくと、一人入館無料となります。
※70歳以上、障害者の方は、証明できるものを受付で提示により無料となります。
※中学生以下無料
※コピー不可

招待券
[尾道市立美術館公印付券]
有効期間:本展会期中

尾道市立美術館

知っておきたい 尾道の文化財 24 【新指定の文化財】

広島県重要文化財 金銅火焰宝珠形舍利容器(平成26年2月7日承認)

本器は、下から円形の基壇の上に反花座、独鈷杵、輪宝、蓮華座で構成され、その上に宝珠が載っています。宝珠は水晶製で、これ以外は金銅製で鍍金が施されています。

暦応3年(1340)、足利尊氏の弟の直義が安国寺利生塔を浄土寺に建立する際、仏舍利2粒を奉納する旨を記した文書が同寺に伝わっており、本宝珠に収められた2粒がその仏舍利である可能性があると考えられています。足利尊氏ゆかりの寺宝として、南北朝時代から大切に守られてきました。

〒文化振興課 (☎0848-25-7312)



国際交流コーナー

このコーナーは、国際交流に関するイベントや留学生等による文化の紹介・体験などを掲載します。
〒尾道市国際交流推進協議会事務局(秘書広報課内) ☎0848-25-7395)

私の留学生活

尾道市立大学留学生 崔羽(中国)

私は2010年に尾道市立大学に入学し、今、経済情報学部の4年生で経営について勉強しています。この4年間、尾道でいろいろと貴重な経験ができて、沢山いい思い出を作ることができました。その中で、一番影響を受けたことは、ゼミの先生—小川先生と出会ったことです。大学1年生の時、初めて簿記の授業を受け、大変興味を持ちました。そして大学にいるうちに絶対簿記の資格を取ろうと決心しました。しかし、勉強してみると、日本語の専門用語が多く、理解するのが難しいと強く感じ、本当に大丈夫かとすごく心配しました。けれども、1年生の終わりに、小川先生が開催された「簿記講座」に積極的に参加しました。丁寧な教え方で非常に分かりやすかったため、だんだんと自信をもてるようになり、一生懸命努力した結果、簿記3級を取りました。このことから「頑張ればできる」ということを強く感じました。その後、どんな困難があっても、常に前向きで積極的に乗り越えようという気持ちを持っています。



(小川研究室 提供)

3年生から、小川先生のゼミに所属し、ゼミのみんなと一緒に企画した「街中プチ文化祭」というイベントを、尾道の商店街で開催しました。尾道市立大学の学生たちを商店街に呼び込むため、大学の部活発表や飲食券の販売、そして子ども向けのワークショップを開催しました。私はワークショップの担当になり、子どもたちの作品作りを手伝い、最後、完成した時の子どもたちの笑顔を見て、非常にやりがいがある活動だと感じました。このイベントを通じて、大学生たちは商店街のことを認識し、尾道市民の皆さんにも大学生のことをアピールすることができたと思います。

それから私のゼミは、商店街の中の商業会議所記念館で「街中ゼミ」も開催しています。毎回、社会人も参加し、大変貴重なアドバイスを受け、非常に勉強の役に立っています。

今年の3月に私は卒業します。大学にいる4年間は本当に充実して楽しかったです。そのため、尾道のことを大好きになって、尾道で就職することにしました。これから、自分の能力を活かして尾道に貢献し、尾道との絆を末永く持ち続けようと思っています。



くらしの窓

健康・福祉

子育て

スポーツ

芸術・文化

情報アラカルト

相談