

清掃事務所

からのお知らせ

～毎月1日は「門前清掃の日」です～

問い合わせ先

【旧尾道・御調・向島地区】清掃事務所

(☎0848-48-2900)

【因島地区(原・洲江含む)】南部清掃事務所

(☎0845-24-0432)

【瀬戸田地区】

南部清掃事務所瀬戸田分所(☎0845-27-0454)

引っ越しごみは直接持ち込みしてください

引っ越しなどで出た一時的な多量ごみは、ごみステーションには出せません。直接、自分で次の施設へ分別して持ち込むか、収集運搬許可業者に依頼してください。

※受付時間や処理できないものがありますので、持ち込む前に確認してください。

●尾道市クリーンセンター、御調清掃センター、向島クリーンセンター 〇清掃事務所(☎0848-48-2900)

●因瀬クリーンセンター、因島リサイクルセンター 〇南部清掃事務所(☎0845-24-0432)

●瀬戸田名荷埋立処分地 〇南部清掃事務所瀬戸田分所(☎0845-27-0454)

引っ越しのときはごみ分別ルールを確かめてください

他の市町村から引っ越してきた人は、転入手続の窓口で受け取った分別ガイド等の資料で、ごみの分け方・出し方・収集日を確認してください。

また、合併により尾道市内でも地域によって分け方・収集日が異なることがありますので、市内での転居の場合もご注意ください。

(※マンション・アパート・寮などの管理者は、入居者に周知徹底してください。)

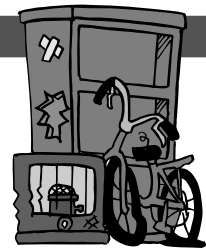

旧尾道地域のマンション・アパート・寮などの管理者の皆さんへ

資源物回収日、休日収集日・休日ごみ持込受付日のカレンダーを清掃事務所にて配布しますのでお越しください。収集日を入居者に周知徹底してください。

カレンダー準備の都合がありますので、事前に清掃事務所(☎0848-48-2900)に連絡してください。

旧尾道・御調町・向島町の「し尿収集」の日程

3月23日(金)～25日(日)の「し尿処理場緊急工事」のため、し尿収集の日程を変更する場合があります。詳しくは収集業者にご確認ください。

カセットコンロのガスボンベの出し方は

カセットコンロのガスボンベは、中身を使い切って穴を開け、定められた収集日に出してください。(収集日等は、広報おのみち1月号16頁をご覧ください。)

※ガスが残っているか分からない場合は、屋外の・火の気のない・風通しの良い場所で、ガスボンベの先端を下にし、先端部をコンクリートなどに押し付けてガスを抜いたのち、穴を開けてください。



3月20日(春分の日)は、次の地域で燃やせるごみ(可燃)を収集します(ごみ持込受付はありません。)

旧尾道地区(下記を除く地域)	燃やせるごみが火・金曜日の地域
因島地区	燃やせるごみが火・金曜日の地域
瀬戸田地区	名荷、林、田高根、荻、宮原、御寺、垂水(燃やせるごみが火・金曜日の地域)
御調地区	菅野、河内、大和
向島地区	田尻、江郷、江奥、干汐、津部田、有井、道越、立花、岩子島 (燃やせるごみが火・金曜日の地域)

休日のごみ持込受付 対象物は、家庭からのごみです。きちんと分別して持ち込んでください。

施設名	日時	備考	問い合わせ先
尾道市クリーンセンター	3/25(日) 8:30～12:00	資源物・粗大ごみを含む	清掃事務所 (☎0848-48-2900)
南部清掃事務所	3/25(日) 8:30～12:00	粗大・もやせないごみ(不燃)を含む	南部清掃事務所(☎0845-24-0432)
瀬戸田名荷埋立処分地	4/1(日) 8:30～12:00 (※特別に受付します。4月から第4日曜日8:30～12:00に変わります。)	生ごみを除く	南部清掃事務所瀬戸田分所 (☎0845-27-0454) 【当日】瀬戸田名荷埋立処分地 (☎0845-27-4810)

※向島クリーンセンター・因島リサイクルセンターは、休日のごみ持込を受け付けません。

クールに運転していますか ～自転車のルールとマナー～

自転車の交通事故が多発しています。気軽な乗り物ですが、ルールやマナーを守らず乗ると危険な乗り物になってしまいます。自転車も車の仲間。常日頃から、ルールやマナーをきちんと守り、“クール”な(=カッコいい)運転に心がけましょう。

●安全に乗用できていますか。確認してみましょう。

- 自分の体に合った自転車に乗っていますか。
- 定期的に自転車の整備点検をしていますか。
- 自転車安全利用五則を実践していますか。

【自転車安全利用五則】

1. 自転車は車道が原則、歩道は例外
2. 車道は左側を通行
3. 歩道は歩行者優先で車道寄りを徐行
4. 安全ルールを守る
5. 子どもはヘルメットを着用

歩道と車道の区別があるところでは、車道通行が原則です。しかし、運転者が高齢者や児童・幼児等であるときや、安全を確保するためやむを得ないと認められるときなどの場合は、例外として普通自転車は歩道を通行することができます。

※ただし、自転車は歩道の中央から車道寄りの部分を徐行し、歩行者の通行を妨げることとなるときは一時停止しなければいけません。

●危険な乗り方をしていませんか

二人乗り、手放し・片手運転、運転中の携帯電話



やヘッドホンの使用、傘差し運転、ジグザグ運転、並進、無灯火、信号無視、一時不停止、飲酒運転などは、事故やケガを引き起こす危険性の高い禁止行為です。絶対にしないでください。

●自転りに上手に乗れる人とは

ルールやマナーを守り、発進・停止・右折・左折が正しくできる人です。

●車のドライバーへお願い

「自転車は車両で、車道を共有する仲間」と再認識してください。

踏切の横断に注意してください

- 踏切では、横断前に必ず左右の確認をしてから渡りましょう。
- 警報機が鳴ったら、絶対に進入しないで待ちましょう。
- 踏切内は、でこぼこがあるので、気をつけて渡りましょう。
- 踏切以外の場所で線路を横切ったり、線路の中で遊んだりすることは、大変危険です。絶対にやめてください。

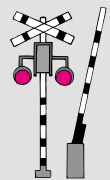

☎総務課生活安全係(☎0848-25-7216)



公会堂別館にエレベーターができました！

公会堂別館に、11人乗りの乗用エレベーターを設置しましたのでご利用ください。



環境資源リサイクルセンター

(☎0848-48-2212) 10:00~16:30/月・祝日休館

3/18(日) 13:30~	イスの布カバー張り替え・自転車かんたん修理教室 費用:100円(イス)・実費(自転車)、定員:各5人 持参物:張り替え用布(イス)、修理用自転車(自転車)など
3/22(木) 10:15~14:00	フリースで布ぞうりをつくろう 費用:400円、定員:10人 持参物:フリース1着分、はさみ、お弁当
3/23(金) 3/24(土)	出張販売&リサイクル教室「春の小物をつくろう」 費用:350円、持参物:裁縫道具 (リサイクル教室 10:00~) 3/23(金) 9:00~12:00 ゆきひろメイト店 3/24(土) 9:00~12:00 ええじゃん尾道(東尾道)
3/27(火)~ 4/8(日)	制服まつり [卒業やサイズが合わなくなった制服・体操服をご寄贈ください。]

3/28(水) 10:15~12:00	Kid's トールペイント教室 費用:300円、定員:10人、持参物:エプロン
3/28(水) 13:30~14:30	EMボカシ・EM活性液講習会 費用:無料、定員:10人、持参物:米のとぎ汁(活性液)
4/1(日) 10:00~15:00	フリーマーケット [出店者募集] 出店料:1区画1,000円、募集数:10店
4/5(木) 13:30~15:00	ダンボールで生ごみを堆肥にしよう 費用:600円(補助金利用の場合300円) 定員:20人、持参物:ダンボール2個
4/7(土) 4/10(火) 4/11(水) 4/13(金)	出張販売&リサイクル教室 「端午の節句の小物をつくろう」 費用:350円、持参物:裁縫道具 (リサイクル教室 御調・向島10:30~、瀬戸田・因島13:15~) 4/7(土)10:00~15:00 尾道市民センターむかいしま 4/10(火)10:30~15:00 因島総合支所前駐車場 4/11(水)10:30~15:00 瀬戸田市民会館前駐車場 4/13(金)10:00~15:00 道の駅クロスロードみつぎ
4/10(火)~22(日)	リサイクルセール

お知らせ

Information

お知らせ

申請締め切り間近！子ども手当

期限(3月30日)を過ぎると平成23年10月分以降の手当は支給されません。



平成23年10月分以降の子ども手当の申請用紙は、昨年11月頃に郵送しています。用紙をなくした人は、印鑑・保険証を持って子育て支援課または各支所窓口へお越しください。
提出期限 3月30日(金)必着
※期限を過ぎた場合、平成23年10月分以降の手当は支給されません。
※新たに子どもが生まれた人、転入した人は、出生(転入)日から必ず15日以内に申請窓口で手続きをしてください。

※3月は異動の多い時期です。転出する人、公務員になった人、公務員でなくなった人も手続きが必要です。

☎子育て支援課児童福祉係
(☎0848-25-7113)

森林の所有者届出制度が4月からスタートします

昨年4月の森林法改正により、今年4月以降、森林の土地の所有者となった人は市町村長への事後届出が義務付けられました。

届出対象 個人・法人を問わず、売買や相続等により森林の土地を新たに取得した人は、面積に関わらず届出をしなければなりません。ただし、国土利用計画法に基づく土地売買契約の届出を提出している人は対象外です。

届出期間 土地の所有者となった日から90日以内に、取得した土地のある市町村の長に届出をしてください。

届出事項 届出書には、届出者と前所有者の住所・名前、所有者となった年月日、所有権移転の原因、土地の所在場所・面積とともに、土地の用途等を記載します。添付書類として、登記事項証明書(写しも可)か土地売買契約書など権利を取得したことが分かる書類の写

し、土地の位置を示す図面が必要です。

※上記は平成23年12月段階の検討内容です。詳しくはお問い合わせください。

☎農林水産課(☎0848-25-7212)
広島県林業課(☎082-513-3683)

屋外広告物(看板)を出すときは許可申請が必要です

市では、屋外広告物法により、屋外広告物を掲出するための規制を条例で定めています。

○屋外広告物の設置を予定している人は、あらかじめ申請をしてください。

○許可期間は1年以内です。期間が終わった後も継続して設置する場合は、更新の申請をしてください。

○申請をするときは、屋外広告物の表示面積に応じて申請手数料がかかります。

○自分の店舗や敷地に、その店名や事業内容などについて表示するときも申請が必要です。ただし、表示面積によっては不要になる場合があります。

○許可を受けずに設置したり、条例で禁止されている場所に設置したりすると、条例による罰則を受けることがあります。

景観を守り、住みよいまちづくり

住所の異動届はお早めに！

●住民異動届について

住民基本台帳制度により、尾道市では、住民に関する正確な記録が行われるよう日々努めています。住所の変更等は、原則として住民の皆さんからの届出により把握する必要があります。そのため、法律により転入・転居・転出等の住所異動の届出が義務付けられています。届出をしないと、選挙のお知らせや健康保険・各種福祉関係の行政サービスなどに影響を及ぼすことがありますので、必ず届出をお願いします。

◎住所が変わる人は、住民異動(転入・転居・転出)の届出が必要です。

異動後は、14日以内に手続きをしてください。

手続きの方法

①他の市区町村⇒尾道市…転入届

前住所地で受け取った「転出証明書」を持って、市

民課か各支所で転入手続きをする。

②尾道市内⇒尾道市内…転居届

市民課か各支所で転居手続きをする。

③尾道市⇒他の市区町村…転出届

市民課か各支所で転出手続きを行い「転出証明書」を受け取る。(転出証明書の発行は郵送でも手続きができます。お問い合わせください。)

※代理の人が手続きをする場合は、委任状等が必要です。

※手続きに来る人の本人確認をしていますので、運転免許証や健康保険証等をご持参ください。

■3月20日(祝)と4月1日(日)・7日(土)・8日(日)は休日でも窓口で住所異動手続きができます
仕事等で平日に手続きが困難な人は、ぜひご利用ください。

場所：本庁市民課、因島総合支所市民生活課

☎市民課(☎0848-25-7102)

因島総合支所市民生活課(☎0845-26-6208)

のため、ご協力をお願いします。
詳しくはお問い合わせください。

📄まちづくり推進課
(☎0848-25-7222)
因島総合支所施設管理課
(☎0845-26-6202)
瀬戸田支所しまおこし課
(☎0845-27-2213)

メールで災害情報をお知らせします



市では、東日本大震災を踏まえ、迅速に災害情報を伝えるため、ソフトバンクモバイル(株)「緊急速報メールサービス」と、KDDI(株)「緊急速報メール 災害・避難情報」を導入しました。(NTTドコモは昨年運用開始)
配信内容 避難・津波に関する情報、その他緊急・重要な情報
※対応機種や受信設定など、詳しくは各会社窓口かホームページでご確認ください。

📄総務課(☎0848-25-7216)

放送の試験電波でテレビの混信障害が起きたら

平成24年春から「携帯端末向けマルチメディア放送」のサービスが始まります。4月初旬より試験電波を発射するため、地上デジタル放送(NHK総合、NHK教育)とケーブルテレビのデジアナ変換チャンネル(10、11、12チャンネル)の映りが悪くなる可能性があります。

その際は、下記の対策センター(フリーダイヤル)へご連絡ください。

受付時間 9:00~17:00

📄モバキャス受信障害対策センター
(☎0120-355-411)

犬は必ずつないで飼いましょう ～犬の飼い方のマナー～

広島県動物愛護管理条例で、犬の放し飼いは禁止されています。

犬を放すと、周囲の人に危害を加えたり、他人の家の庭や畑を勝手に荒らしたりして多くの人に迷惑をかけます。犬を飼う場合は、必ずつないで飼いましょう。

幼稚園・保育所で働ませんか 臨時職員(幼稚園教諭・保育士)の登録者募集

登録を希望する人は、市ホームページ掲載の「臨時職員登録申込書」か市販の履歴書に必要事項を記載し、持参か郵送で提出してください。登録した人の中から、登録内容・面接などによる選考のうえ、臨時職員として採用します。
※登録者全員が採用されるということではありません。

●賃金額(平成24年4月から)

担 任：時給1,160円
非担任：時給1,060円
※賃金額等は、制度改正等により変更する場合があります。

●社会保険等

任用期間、勤務時間等によっては、健康保険、厚生年金保険、雇用保険に加入します。災害補償制度も適用されます。

●応募資格(年齢制限なし)

幼稚園教諭：教育教員免許法による幼稚園教諭免許を有する人
保育士：児童福祉法による保育士資格を有する人

●勤務場所

市内の公立幼稚園、保育所、認定こども園

※任用期間は勤務場所により異なりますので、お問い合わせください。

※詳しくは市ホームページをご覧ください。主事(一般事務)等の他職種も、引き続き登録者を募集しています。

📄〒722-8501

尾道市久保一丁目15-1

幼稚園教諭：教育総務部庶務課
(☎0848-20-7470)

保育士：子育て支援課

(☎0848-25-7114)

■飼い犬の散歩のマナー

犬を散歩させる時や、公園等で運動させる場合、必ず引き綱等で犬をつないでください。また、飼い犬のふん尿の始末は最低限のマナーです。ふんは必ず持ち帰って処理を行うようにしましょう。

■飼い犬が人をかんだときは

飼い犬が人をかんだ場合、犬の飼い主は、広島県へ届出をすることが義務付けられています。ただちに、広島県動物愛護センターにご連絡ください。

世の中には、犬の好きな人たちばかりではありません。他人に迷惑をかけたり、危害を加えることのないよう気をつけましょう。

📄広島県動物愛護センター

(☎0848-86-6511)

(剪定枝葉チップ土壌改良剤)

おのみちグリーン

植木剪定の枝葉等をチップ化し、天然の土壌改良剤を作りました。

価格 袋詰品20リットル(約10kg) 200円(配達5袋以上1袋300円)、バラ積品(現地販売)軽トラ1車平積

2,800円(配達料1,400円)

📄尾道市シルバー人材センター

(☎0848-20-7700)

平成24年度 鞆航路の運航

期間限定で、尾道港から十四日元町(市役所西側の棧橋)を經由して鞆港まで就航します。

運航期間 3月17日(土)~11月25日(日)

の土・日・祝日

※悪天候で欠航する場合があります。

時刻

尾道駅前	十四日元町	鞆
10:00	→ 10:05	→ 10:53
13:20	→ 13:25	→ 14:13
15:20	→ 15:25	→ 16:13
鞆	十四日元町	尾道駅前
11:00	→ 11:49	→ 11:53
14:15	→ 15:04	→ 15:08
16:15	→ 17:04	→ 17:08

料金(片道) 大人一人1,500円

小人一人750円

※往復割引はありません。15人以上での乗船は団体割引があります。

📄瀬戸内クルージング

(☎0865-62-2856)

尾道「てっぱん」推進協議会での鉄板台の貸出を終了します

多くの皆さんにご活用いただいた鉄板台について、協議会での貸出運営(運搬対応)を、3月31日で終了します。



4月以降も地域のまちづくり等でご活用いただけるように、新しい貸出運営について調整しています。

詳しくは、広報おのみち4月号でお知らせします。

☎政策企画課(☎0848-25-7316)

募 集

市立小・中学校臨時的任用職員・非常勤講師募集

応募資格 教員免許を所有している人(3月中に取得見込みの人を含む)で、教育に熱意を持つ人

応募方法 市販の履歴書を提出(随時募集)

☎〒722-8501 尾道市久保一丁目15-1 学校経営企画課学校経営支援室 (☎0848-20-7453)

因島アメニティ公園「苗芝づくり・芝植えボランティア募集」

鳥取方式で芝を植えます。公園づくりに参加しませんか。

①苗芝づくり

日時 3月26日(月) 9:00~11:00

場所 旧三庄中学校グラウンド

申込期限 3月21日(水)

②芝植え

日時 6月17日(日) 9:00~11:30

場所 因島アメニティ公園

申込期限 6月1日(金)

持参物 ハンドスコップ、軍手、お茶、タオル

☎因島総合支所しまおこし課 (☎0845-26-6212)

第2回トイレがきれいじゃん参加者募集

日時 3月18日(日) 8:00~12:00

※雨天決行

場所 千光寺公園ふれあい広場

内容 公衆トイレの清掃、美化活動

参加料 大人500円、中学生以下300円(昼食・傷害保険代含む)

☎尾道観光協会(☎0848-37-9736)

国税専門官募集

受験資格 昭和57年4月2日~平成3年4月1日生まれの人など

試験の程度 大学卒業程度

申込方法 4月12日(木)までにインターネットで申込 [郵送・持参の場合は4月3日(火)まで]

※詳しくは国税庁ホームページをご覧ください。

☎広島国税局(☎082-221-9211)

自衛隊募集

申込期限 4月27日(金)

■幹部候補生[試験日:5月12日(土)]

資格 平成25年4月1日現在で、一般・技術は22歳以上26歳未満の人、歯科・薬剤科は大学正規課程修了(見込み含む)で20歳以上30歳未満(薬剤科は20歳以上28歳未満)の人など

■幹部自衛官[試験日:5月18日(金)]

資格 医師・歯科医師免許を取得しており、条件を満たす人

☎自衛隊広島地方協力本部尾道出張所 (☎0848-22-6942)

尾道美術協会付設絵画研究所本科生募集

日時 第1・第3土・日曜

18:30~20:30

場所 おのみち生涯学習センター

内容 洋画(油絵・水彩)、静物画、人物画、風景写生

対象 16歳以上

会費 1ヵ月3,000円(入会金1,000円)

開所式 4月14日(土) 18:00~

☎和和(☎090-9504-8851)

岡田(☎0848-22-8757)

平成24年度「道路ふれあい月間」推進標語募集

国土交通省では、毎年8月を「道路ふれあい月間」として、道路の正しい利用や道路愛護活動を推進するため、標語を募集しています。

応募方法・資格など、詳しくはホームページをご覧ください。

応募期限 3月30日(金)必着

☎国土交通省道路局道路交通管理課 (☎03-5253-8111)

☎http://www.mlit.go.jp/report/press/road01_hh_000235.html

催 し

しまなみ交流館(市民ギャラリー)の催し

■ギャラリーコンサート

クラシック歌手が

歌う「うるわしき

昭和ロマン」

日時 3月16日(金)

18:30~

(入場無料)

場所 しまなみ交流館市民ギャラリー

演奏 平本弘子(ソプラノ)

藤田意作(ピアノ)

内容 みかんの咲く丘、見上げてごらん夜の星を、愛燦燦、神田川ほか

■おのみち街かどRelay Live in しまなみ

みんなで踊ろう“ヒップホップ”

日時 3月25日(日)

14:00~

(入場無料)

場所 しまなみ交流館市民ギャラリー

内容 ダンスショー、公開レッスン

☎しまなみ交流館

(☎0848-25-4073)

市立美術館の催し

■夜桜コンサート

日時 4月7日(土)

18:30~19:30

出演 甲田 有(ヴァイオリン)、甲田愛(チェロ)、仲谷沙弥香(ピアノ)



対象 一般(申込不要、観覧料必要)
■ギャラリートーク(列品解説)
日時 3月20日(祝)、4月22日(日)
 14:00~14:30

対象 一般(申込不要、観覧料必要)
■わいわい がやがや おしゃべり鑑賞会【こども学芸員対象行事】
 参加者には「こども学芸員シール」を発行します。

日時 4月8日(日)、5月5日(祝)
 14:00~15:00

対象 中学生以下(申込不要、付添一人入館無料)
■特別講演会「歌麿・写楽と北斎・広重のミステリー」

日時 4月14日(土)14:00~15:30
講師 中右瑛さん(浮世絵収集家・国際浮世絵学会常任理事)

対象 一般(申込不要、観覧料必要)
📍市立美術館(☎0848-23-2281)

中央図書館の催し

■子ども茶道教室

日時 4月からの第2土曜(全12回)
 A班13:00~14:00
 B班14:30~15:30

対象 小学生(継続して受講できる人)
定員 各班10人
内容 お茶席の入り方から盆路点前の習得
講師 茶道裏千家淡交会尾道支部会員

申込方法 4月5日(木)までに「住所、名前、年齢、連絡先」を申込
■フルーツ&チェンパロコンサート
日時 3月20日(祝)12:00~13:00
曲目 バッハ フルートソナタ変ホ長調、管弦楽組曲ほか
演奏 崎谷倫子さん、上里文恵さん

■大人のための朗読会
日時 3月24日(土)14:00~15:15

対象 中学生以上
内容 春の詩：春の野(光原百合)ほか、魔術(芥川龍之介)など
語り手 しまなみ朗読会「わすれな草」

■人形劇サークル「パフ」公演
日時 3月25日(日)11:00~12:00
内容 はらぺこあおむし、エプロンシアター、ペープサート劇ほか
📍中央図書館(☎0848-37-4946)

向島子ども図書館の催し

■大人のための朗読会

日時 3月24日(土)10:30~11:45

場所 尾道市民センターむかいしま 2階大研修室

※対象・内容・語り手は中央図書館と同様

■春休みわくわくコンサート

日時 3月27日(火)14:30~15:00
内容 絵本と音楽、紙芝居「3.11あの日のこと」
演奏 RINGS 尾道あんさんぶる
📍向島子ども図書館(☎0848-44-0114)

瀬戸田図書館の催し

■宮地真一作品展 Vol.3

似顔絵師・宮地真一さんが今年も新作をそろえて帰ってきます。

期間 3月14日(水)~4月7日(土)
時間 10:00~18:00(月・火・祝日休館)
 ※しおまち商店街でクイック似顔絵実演予定

■新聞紙でコサージュが出来るの? 教室(要申込)

日時 3月17日(土)13:30~
場所 瀬戸田市民会館多目的ホール
📍瀬戸田図書館(☎0845-27-1877)
瀬戸田公民館(☎0845-27-1878)

国際交流コーナー

このコーナーは、国際交流に関するイベントや留学生等による文化の紹介・体験などを掲載します。
📍尾道市国際交流推進協議会事務局(秘書広報課内 ☎0848-25-7395)

日本での思い出(2月まで滞在していたAFS留学生)

アレン (インド)

私はインドから来たアレンです。AFSの留学生です。

私は尾道に来られてとても幸せでした。なぜなら、私はいろいろな物を見たからです。例えば、尾道の人、食べ物、お店、自然、ペット、全部がきれいでした。

私はインドの家族を愛しています。日本に来た時、家族と別れて悲しく思いました。でも、日本へ来て1回もホームシックを感じませんでした。なぜなら、ホストファミリーや私が会った人たちは本当に親切でフレンドリーで、ホスピタリティーがいっぱいだったからです。私は貴重な体験ができました。この留学の思い出を忘れません。

最後に私を支え、導き、助けてくださった皆さん、特に、ホストファミリー、尾道高校とAFS尾三支部の皆さん、どうもありがとうございました。そして、愛と寛容さで見守ってくれた日本のお父さん、お母さん、私はあなたの息子であることを誇りに思います。



リベ (ノルウェー)

私はリベです。ノルウェーから、御調高校2年生のクラスに留学しました。

私は12月に台湾へ修学旅行に行き、お寺や建物を見たり、たくさん買い物をしたりしました。台湾の高校を訪問してダンスを教えてもらったりもしました。今まで話したことのない友達とも話をしました。

また、ホストファミリーにも日本のいいところをたくさん見せてもらいました。宮島や阿蘇が思い出になりました。

日本に来る前、日本人はシャイだと思っていましたが、とても親切なことが分かりました。私は初めて高校へ行ったときとても不安でした。でもお弁当のとき、友達が「一緒に食べよう。」と言ってくれて安心しました。今はたくさんの友達ができました。みんなで初めてプリクラをとったのも思い出になりました。

私は日本に来てよかったです。ノルウェーに帰ったら、日本の文化や体験を友達に伝えたいです。日本のことを忘れません。皆さん、ありがとうございました。



高校生のための映画館@尾道 ～高校生と学ぶ座談会ワークショップ～

日時 3月24日(土)
10:00～

場所 シネマ尾道

上映作品

エンディングノート



(C)2011「エンディングノート」製作委員会

※上映後、高校生

進行による座談会を行います。

ゲスト 砂田麻美さん(監督)

料金 一般1,800円、高校・大学生1,500円、
シニア・中学生以下1,000円

☎シネマ尾道(☎0848-24-8222)

3月11日 あの日午後 村上宏治写真展



三陸沖で発生した「東北地方太平洋沖地震」。今、私たちができることは何か。決して忘れてはいけない「3月11日」を見つめてください。

期間 開催中、3月30日(金)まで

時間 8:30～17:15(土・日・祝日休館)

場所 尾道市人権文化センター

☎尾道市人権文化センター

(☎0848-37-2631)

尾道遺跡発掘調査研究所出張展示会Ⅲ 「庭園の考古学と茶園文化」

尾道学研究会と長江中町内会と合同で発掘調査を実施している庭園や出土品からみた、茶園文化を紐解きます。

期間 開催中、3月25日(日)まで

時間 10:00～17:30(木曜休館)

場所 おのみち街かど文化館1階展示室

☎文化振興課(☎0848-25-7312)

ペーパーパラシュートを作ります 春休み子ども工作教室

日時 3月27日(火) 9:30～12:30

場所 向島公民館

☎向島公民館(☎0848-44-0683)

日時 3月29日(木) 9:30～12:30

場所 日比崎公民館

☎日比崎公民館(☎0848-22-8732)

【共通事項】

講師 小林正明さん(福山大学工学部機械システム工学科)ほか

対象 市内小学生

定員 先着30人

持参物 鉛筆、消しゴム、定規、はさみ、のり、セロテープ

申込方法 各開催日とも前日までに「①名前②住所③電話番号④学校名⑤学年」を電話か各公民館で申込(受付/平日9:00～15:30)

山の教室 Vol.3 みつぎグリーンランドでものづくり

■革のコインケース作り

革靴をつくる本格的な道具を使い、革の小物を作る教室です。

日時 4月15日(日)13:00～15:30

講師 藤田仁子さん(仁子靴、革靴作家)

対象 小学5年生以上

(小学生は保護者同伴)

定員 先着5人

参加費 2,500円(入園料・教室代・お茶代込)

☎みつぎグリーンランド

(☎0848-78-0153)

やさしい日本語講座

「やさしい日本語」とは、普通よりも簡単で、外国人にもわかりやすい日本語のことです。災害が発生したとき、災害情報をいろいろな言語に翻訳している時間はありません。

災害発生時に使え、誰もが理解できる「やさしい日本語」を学んでみませんか。

日時 3月20日(祝)10:00～12:00

場所 しまなみ交流館大会議室

講師 犬飼康弘さん(助ひろしま国際センター研修部日本語常勤講師)

定員 50人程度(申込不要)

☎生涯学習課(☎0848-25-7362)

第69回 尾道みなと祭 4月28日(土)・29日(日)

<http://www.onomichi-matsuri.jp/>

●主な行事の紹介

【ええじゃんSANS A・がり 創作踊りコンテスト】

4月28日(土) 一般・グランプリ部門

4月29日(日) 幼児・小学生・中学生部門

【ステージイベント】

4月28日(土) 姉妹都市郷土芸能披露、春の吹奏楽祭

4月29日(日) 神輿、フィナーレ

【両日開催イベント】

○市役所周辺：郷土芸能祭、あつまれ！ワクワクこどもひろば、飲食屋台村、フリーマーケット

○駅前周辺：飲食屋台村、PRブース

その他、海のイベントや一般パレードなど盛りだくさん！

●ボランティア募集中！(詳しくは公式ホームページへ)

○きれいなまつり運営ボランティア

○「ええじゃんSANS A・がり」運営ボランティア

☎尾道港祭協会事務局(観光課内 ☎0848-25-7184)

●フリーマーケット出店者募集

日時 4月28日(土)10:00～17:00

4月29日(日)10:00～16:00

場所 市役所庁舎北側広場

出店資格 市内在住で満18歳以上の人(高校生を除く)

出店条件 販売物は個人所有物・手作りの品に限る。

飲食物は不可。一人1日1ブースに限る。暴力団排除に関する誓約書を提出すること。スペースは間口2m×奥行2.5m。出店者の駐車場はありません。

募集数 先着40ブース

出店料 各日1,000円

申込方法 3月23日(金)までに、所定の用紙に記入のうえ1,000円分の定額小為替を同封して郵送(必着)

☎尾道港祭協会協賛部会事務局(☎0848-37-9736)



**みんなで創ろう！わたしたちの公民館
おのみち公民館いきいき講座**

日時 3月24日(土)19:30~21:00
 場所 瀬戸田市民会館
 講演 映画『となりのトトロ』に学ぶ地域の資源
 講師 井口 梓さん
 (愛媛大学特命准教授)
 📍中央公民館(☎0848-44-0683)

**講演会
「障害者総合福祉法」ってなに？**

日時 3月17日(土)13:30~16:30
 場所 尾道市人権文化センター大ホール
 講師 佐藤 聡さん(兵庫県西宮市
 自立生活センター・メインスト
 リーム協会)
 ※手話通訳・要約筆記あり
 📍障害者自立生活支援センターおのみち
 (☎0848-21-1377 📠0848-21-1378)

障害者自立支援法講演会

日時 3月23日(金)13:30~16:15
 場所 総合福祉センター
 4階大会議室
 内容 報告「尾道市自立支援協議会
 の取り組み」、講演「これからの
 障害福祉」(副島宏克さん/全日
 本手をつなぐ育成会顧問・社会福
 祉法人若葉常務理事)
 ※手話通訳・要約筆記あり
 📍社会福祉課障害福祉係
 (☎0848-25-7124 📠0848-37-7260)

**高齢者にやさしい地域づくり
講演会**

日時 3月15日(木)14:00~15:30
 場所 総合福祉センター 4階大会議室
 演題 買い物からみえてくるもの
 ~買い物難民とその解決に向けた
 地域の取り組み~

講師 佐々木緑さん(広島修道大学
 人間環境学部准教授)
 📍尾道市地域包括支援センター
 (☎0848-25-7450)

**高齢消費者等
見守りサポーター養成研修会**

詐欺や悪質商法のターゲットにな
 りやすい高齢者等を消費者トラブル
 から守り、適切に支援する「見守り
 サポーター」になりませんか。
 日時 3月22日(木)13:30~16:00
 場所 公会堂別館 4階40号
 分野・テーマ
 消費：消費者被害の防止と見守り
 について
 福祉：高齢者の支援について
 対象 高齢者等と接している人
 定員 100人
 申込期限 3月19日(月)
 📍商工課(☎0848-25-7182)

おのみち子育て支援センター (☎0848-37-2409)月~金曜日(祝日除く)9:00~12:00 13:00~16:00

	行事名	日時	定員	申込	内容・対象など
相談	こどもとママのリフレッシュ	日程は相談のうえ決定 9:30~11:00、11:00~12:30	若干名	受付中	子育ての悩みを一人で抱え込んでいませんか。夫婦・家族間、身近な人間関係についての相談ができます。(初回優先・原則3回まで・無料)
	子育て応援相談(個別相談) ~子どものこんなこと気になっていませんか~	日程は相談のうえ決定 9:30~12:00	若干名	受付中	日常生活の中でお子さんのようすが気になる家族の相談に応じたり、あそび方や関わり方を紹介します。
	栄養相談 ~栄養士さんにきいてみよう~	4/24(火)10:00~11:00	なし	受付中	食事(離乳食、授乳含む)についての相談や情報交換ができます。身長、体重測定もできます。
子育て支援講座	みつぎdeあそぼう! ~オープンスペース~	4/10(火)10:00~12:00	なし	不要	生活リズムや食事、しつけなどの子育て相談、ファミサポの紹介、おやごあそびなど。時間内は自由に遊ぶことができます。 ※場所：みつぎ子ども図書館「すくすく」内プレイルーム
	親子であそぼう ~おかあさんだいすき~	4/11(水)10:00~11:30	20組	4/2 13:30~	見つけあって、ふれあって、気持ちがあつたりする親子あそび、あそびの面白さを体験しよう。 対象：7カ月~1歳のお子さんとその家族
	赤ちゃんときわまりっこ! ~タッチケア~	4/20(金)10:00~11:30	15組	4/6 13:30~	赤ちゃんの素肌に触れながら、絆を深めてみませんか。対象：概ね2カ月~6カ月のお子さんとその家族、タッチケアに興味のある人 ※バスタオル1枚持参
	作ってあそぼう~新聞紙~	4/27(金)10:00~11:30	20組	4/16 13:30~	新聞紙をちぎったり投げたり、動物のかぶり物を作ったりして親子であそぼう。対象：概ね1歳からのお子さんとその家族

※毎日、保育士が、生活リズムやしつけ、子どもとの遊び方など、育児についての悩みをお聞きしています。(電話相談、個別相談も可)
 ※定例の行事も開催しています。詳しくは、支援センター通信をご覧になるか、支援センターへお問い合わせください。

いのしま子育て支援センター (☎0845-22-1545)月~金曜日(祝日除く)9:00~12:00 13:00~16:00

	行事名	日時	定員	申込	内容・対象など
相談	気がかり相談	4/16(月)10:00~11:30	先着1組	受付中	未就学のお子さんの保護者。臨床心理士が個別に相談をお受けします。子育て、家庭、自分自身のこと何でもご相談ください。 相談員：遠藤優子さん
子育て支援講座	せとだde支援センター	4/18(水) 9:30~11:30	なし	不要	未就学のお子さんと保護者。いのしま子育て支援センターが瀬戸田へ出張します。※場所が瀬戸田市民会館多目的ホールへ変わります。
	みかんちゃんとリトミック	4/20(金)10:00~10:30	なし	不要	1歳半以下のお子さんと保護者。親子でできる簡単なリズム遊びです。一緒に楽しみましょう!講師：村上清美さん
	わくわくふれあい遊び	4/23(月)10:45~11:15	なし	不要	未就園のお子さんと保護者。親子でふれあえる手遊びなどをしています。
	作って遊ぼう!小麦粉粘土!	4/26(木)10:00~11:00	先着10組	4/12~	1歳半以上のお子さんと保護者。さらさら、ねとねと、こねこね、小麦粉の変わるようすを楽しみましょう!※カップ2杯の小麦粉持参