

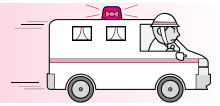

# 救急車の適性利用にご協力を



## 救急車の出動件数が年々増加！

尾道市では昨年の出動件数が7,265件と、2年間で約1,000件増加したことになり、救急隊の現場到着時間も年々時間を要しています。

また、救急車で搬送された人の約半数44%が入院を必要としない軽症という現状もあります。

119番で出動要請を受けると、最寄りの消防署・出張所から救急車が出動しますが、その救急車が出動中の場合は、より遠くの消防署・出張所から出動することになります。

救急搬送患者の傷病程度 (平成23年尾道市消防局管内)

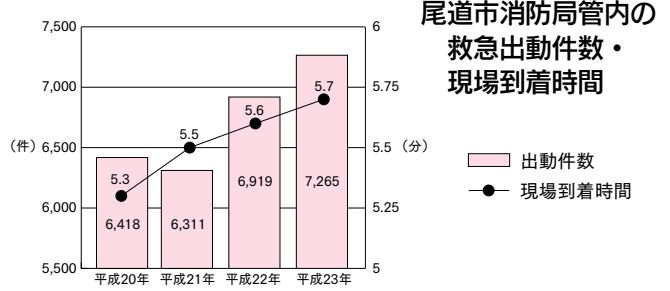
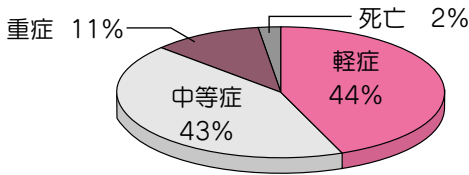

## ◎緊急を要する病気やケガでないけど… 便利なので救急車を利用する

これは、事故による大ケガの人や、心筋梗塞などで緊急に病院などへ搬送する必要がある人への救急車の到着を遅らせることとなります。

## ◎救急車や救急医療は限りある資源です

いざというときの市民の安心のために、救急車の利用について今一度考えてみましょう。

## ただし！緊急性があり本当に救急車が必要なときは、ためらわずに救急車を呼んでください。

**ためらわず救急車を呼んでほしい症状：大人**

こんな症状がみられたら、ためらわずに119番に連絡してください！  
重大な病気やけがの可能性あります。

**顔**

- 顔半分が動きにくい、あるいはしびれる
- ニッコリ笑うと口や顔の片方がゆがむ
- ろれつがまわりにくい、うまく話せない
- 視野がかける
- ものが突然二重に見える
- 顔色が明らかに悪い

**頭**

- 突然の激しい頭痛
- 突然の高熱
- 支えなしで立てないくらい息にふらつく

**胸や背中**

- 突然の激痛
- 息が切れる、呼吸困難
- 胸の中央が締め付けられるような、または圧迫されるような痛みが2～3分続く
- 痛み場所が移動する

**手足**

- 突然のしびれ
- 突然、片方の腕や足に力が入らなくなる

**腹**

- 突然の激しい腹痛
- 持続する激しい腹痛
- 吐血や下血がある

**意識の障害**

- 意識がない(返事がない)又はおかしい(もうろうとしている)
- ぐったりしている

**けいれん**

- けいれんが止まらない
- けいれんが止まっても、意識がもどらない

**けが・やけど**

- 大量の出血を伴う外傷
- 広範囲のやけど

◎その他、いつもと違う場合、様子がおかしい場合

総務省消防庁「救急マニュアル」参照

**ためらわず救急車を呼んでほしい症状：小児(15歳未満)**

こんな症状がみられたら、ためらわずに119番に連絡してください！  
重大な病気やけがの可能性あります。

**顔**

- くちびるの色が紫色で、呼吸が弱い

**頭**

- 頭を痛がって、けいれんがある
- 頭を強くぶつけて、出血がとまらない、意識がない、けいれんがある

**胸**

- 激しい咳やゼーゼーして呼吸が苦しく、顔色が悪い

**おなか**

- 激しい下痢や嘔吐で水分が取れず食欲がなく意識がはっきりしない
- 激しいおなかの痛みで苦しがり、嘔吐が止まらない
- ウンチに血がまじった

**手足**

- 手足が硬直している

**意識の障害**

- 意識がない(返事がない)又はおかしい(もうろうとしている)

**けいれん**

- けいれんが止まらない
- けいれんが止まっても、意識がもどらない

**じんましん**

- 虫に刺されて、全身にじんましんが出て、顔色が悪くなった

**やけど**

- 痛みのひどいやけど
- 広範囲のやけど

**生まれて3カ月未満の乳児**

- 乳児の様子がおかしい

◎その他、いつもと違う場合、様子がおかしい場合

## ◎かかりつけ医を持ちましょう！

かかりつけ医は、日常的な診療のほか、家族一人ひとりの病気の予防や健康管理のアドバイスをしてくれます。また、現代の医療は複雑で、検査、治療、手術など理解しにくい場合には、気軽に説明や相談に応じてもらえます。

## ◎当番医、休日・夜間急病センターのご利用を！

かかりつけ医を持っていても連絡が取れないなど、困ったときには当番医、休日・夜間急病センターなどを利用しましょう。尾道市立夜間救急診療所[内科・小児科・外科]20:00～7:00 新高山三丁目1170-177(☎0848-47-0099)

## ◎広島県救急医療情報ネットワーク(救急医療NET HIROSHIMA)

医療機関の場所や市外の救急医療機関情報もご覧いただけます。🌐 <http://www.qq.pref.hiroshima.jp/qq/qq34tpmnl.asp>

# 軽自動車等の廃車手続きはお早めに

軽自動車税は、4月1日現在の所有者に課せられます。軽自動車税は月割課税制度ではありませんので、4月2日以降に譲渡や廃車などをしても、平成24年度の税額を全額納めていただくことになります。

廃棄、譲渡等によりすでに車をお持ちでない場合は、3月30日(金)までに廃車等の手続きを完了してください。

## 平成24年度 軽自動車税の減免(身体障害者等)

軽自動車税の納税者のうち一定の要件を満たす場合、申請により軽自動車税が減免されます。

1. 申請期間 4月2日(月)～5月24日(木) [※期限後の受付はできません。]

2. 減免の範囲

(1) 次の①～⑤のいずれかに該当する軽自動車

	軽自動車の所有者	運転者	使用の目的	障害の程度
①	本人	本人	特に問わない	身体障害者手帳・療育手帳・精神障害者保健福祉手帳・戦傷病者手帳の交付を受けており、下記「減免該当等級表」の障害の程度にあてはまる人
②	家族	本人	本人の通学、通院、通所、生業のために専ら使用すること	
③	本人	家族		
④	家族	家族		
⑤	身体障害者等のみで構成される世帯の構成員			

※「家族」とは、本人(身体障害者等)と生計を一にしている人のことです。

(2) 構造が専ら身体障害者等の利用に供するための軽自動車(検査証でその確認ができるもの)

3. 減免は身体障害者等の一人につき、普通車を含め1台限りです。

4. 申請に必要なもの

(1) 身体障害者手帳等(原本) (2) 印かん(認印で可) (3) 運転免許証(原本または両面の写し) (4) 自動車検査証(写し)

(5) 上記2.(1)②～⑤のうち、本人と住民票の世帯が同一でない場合は、生計を一にすることを証する書類(健康保険証の写し等)

(6) 上記2.(1)⑤の場合、運行計画書・運行証明書、誓約書

5. 減免該当等級表

区 分	障害の程度	
	本人が運転する場合	家族・常時介護する人が運転する場合
視覚障害	1級～4級	
聴覚障害	2級または3級	
平衡機能障害	3級または5級	
上肢不自由	1級または2級	
下肢不自由	1級～6級	1級～3級
体幹不自由	1級～3級または5級	1級～3級
乳幼児期以前の非進行性の脳病変による運動機能障害	上肢機能 移動機能	1級または2級
心臓・腎臓・呼吸器・ぼうこう・直腸・小腸の機能障害	1級～6級	1級～3級
ヒト免疫不全ウイルスによる免疫機能障害	1級、3級または4級	
肝臓機能障害	1級～4級	
音声機能障害	3級(喉頭摘出による場合に限る)	
療育手帳	(A)およびA	
精神障害者保健福祉手帳	1級	

※戦傷病者手帳については、お問い合わせください

【原付自転車の登録・廃車、軽自動車税の減免については】 ☎ 市民税課諸税係(☎0848-25-7213)  
因島瀬戸田税務課因島市民税係(☎0845-26-6227)

## 固定資産税縦覧帳簿の縦覧

固定資産税の縦覧は、納税者が所有する土地・家屋の価格と他の土地・家屋の価格を比較し、本人の土地や家屋に関する評価が適正かどうかについて、「土地価格等縦覧帳簿」および「家屋価格等縦覧帳簿」により確認することができる制度です。

縦覧期間 4月2日(月)～5月31日(木)  
8:30～17:15(土・日・祝日を除く)

縦覧場所 資産税課(市役所2階北側)  
因島瀬戸田税務課(因島総合支所2階)

縦覧できる人 固定資産税の納税者またはその代理人

必要なもの 公的な身分証明書、法人の場合は代表者印、代理の場合は委任状

※本人の所有する資産の確認は、課税台帳(名寄帳)の閲覧により行うことができます。縦覧期間中は無料です。資産税課、因島瀬戸田税務課資産税係および各支所(御調・向島・瀬戸田・百島・浦崎・向東)で閲覧できます。

※平成24年度固定資産税・都市計画税の納税通知書および課税明細書は、5月中旬に発送予定です。

第1期の納期限は、5月31日(木)です。

☎ 資産税課土地係(☎0848-25-7162)

家屋係(☎0848-25-7164)

因島瀬戸田税務課資産税係(☎0845-26-6228)

# 議会だより

## 委員会視察報告

### ○文教委員会



福井大学

期 間：平成23年9月29日～30日の2日間  
訪問場所：福井県立大学  
福井大学附属中学校  
福井市立至民中学校  
福井大学

文教委員会(杉原孝一郎委員長)では、福井市の「福井県立大学」「福井大学附属中学校」「福井市立至民中学校」を視察し、福井大学において福井大学大学院教育学研究科 松木教授との意見交換を行いました。

福井県立大学は平成19年4月より法人化しており、法人化に至った経緯、課題等について説明を受けました。尾道大学が平成24年4月に法人化される予定であるため、大変参考になりました。

福井大学附属中学校・福井市立至民中学校では、教育方針等の説明を受けた後、学校内の見学を行いました。至民中学校は教室と廊下との間に壁のないオープンスペースの開放的な教室で、教科センター方式での授業や異学年型クラスター制、地域連携を行っており、特色のある学校でした。

福井大学では、松木教授より、至民中学校の開校までの経緯、校舎設計の理念、特色ある教育カリキュラムの効果、福井大学の教職大学院等についてお話を伺いました。

### ○産業建設委員会

期 間：平成24年1月23日～24日の2日間  
訪問場所：福岡県久留米市  
佐賀県武雄市

産業建設委員会(巻幡伸一委員長)では、久留米市の「B級グルメの聖地(まち)久留米事業」、武雄市の「有害鳥獣として駆除したイノシシの特産品化事業」と「楼門朝市事業」の視察を行いました。

B級グルメとは、安くて庶民的なおいしい料理のことをいい、久留米市では、地元の「とんこつラーメン」「焼き鳥」「筑後うどん」の3つをもとにB-1グランプリ(全国各地からご当地のグルメ団体が参加する)に参加しました。平成20年には久留米市で開催され、多くの参加団体があり、賑わいを見せたということです。他にもB級グルメを生かしたまちおこしのためのイベントが様々に企画されていました。

武雄市では、イノシシ対策は箱わなが中心で、平成22年度は3,464頭を捕獲したそうです。他に、電気牧柵、ワイヤーメッシュ柵等により侵入防止対策を行っています。捕殺後、イノシシは食肉加工センターに運ばれ、猪肉として管理し、ベテラン職員が選別、ブランドマークを貼付し、販売するというものです。市の「いのしし課」は、食肉加工センターと連携し、イノシシ肉のPRや、新たな商品の開発、販路の拡大に努めているということでした。

楼門朝市事業では、武雄温泉にあるシンボル(楼門)を望む通りで、中心市街地活性化事業として毎週日曜日の午前7時～9時に行われており、30～40の店が出店し、地元の特産品や農産物等を多数販売しています。観光客との交流や武雄のPRが狙いで、人が集ま



武雄市役所

り、まちが賑わうことで地域の活性化策の一つとなっています。

### ○瀬戸内しまなみ海道通行料金等調査特別委員会



要望活動風景



要望活動風景

要望活動：平成23年11月28日～29日の2日間  
要 望 先：国会議員

要望項目：瀬戸内しまなみ海道通行料金の市内間通行無料化、瀬戸内しまなみ海道通行料金時間帯割引制度の継続、尾道大橋延伸部通行料金の無料化  
瀬戸内しまなみ海道通行料金等調査特別委員会(福原謙二委員長)では、「瀬戸内しまなみ海道通行料金市内間通行無料化並びに時間帯割引制度の継続」、「しまなみ海道一部区間(尾道大橋延伸部)の無料化」を実現するため、国会議員への要望活動を実施しました。

地元選出国会議員のほか、国土交通委員会に所属するなど道路行政に理解の深い国会議員を訪問し、地域の実情を伝え、意見交換を行い、「党派を超えた連携をとってこの問題に取り組む」という回答を得るなどの成果をあげることができました。

☎ 議会事務局(☎0848-25-7371)

## 東日本大震災

災害支援専用ダイヤル ☎0848-25-7465

被災された皆様および被災者支援にご協力いただける皆様からのご相談をお受けしています。  
(土・日・祝日を除く8:30～17:15)

### 尾道市での義援金受付は「3月21日まで」です

尾道市では、市役所総務課および各支所で被災した地域に対する義援金の受付を行っています。

お預かりした義援金を送金している日本赤十字社の受付が3月末に終了するため、市での義援金受付を「3月21日(水)まで」とさせていただきます。

☎ 総務課(☎0848-25-7216)

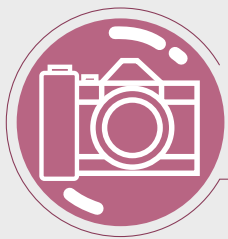

# カメラさんぽ

松江市と姉妹都市に

## 松江市・尾道市 姉妹都市提携調印式



2月5日、島根県松江市で「尾道市・松江市姉妹都市提携調印式」が行われました。平成26年度には「中国横断自動車道尾道松江線」が開通予定で、今後、産業や芸術文化などさまざまな分野での交流を進めていく予定です。[盟約書に調印する松浦松江市長(左)と平谷市長]

## 被災地に届け！尾道の絆

2月25日、瀬戸田町ベル・カントホールで、被災地からの報告や現状を学ぼうと「賢治と啄木によせて」が開催されました。岩手県花巻市出身の吉田路子さんの朗読や、大船渡市出身の土井尻明子さんによるソプラノ独唱などが行われました。



## 勢いよく 一斉にスタート！

2月12日、御調町で「第37回みつぎ駅伝大会」が行われ66チームが参加、また、2月19日には向島町で「第32回向島駅伝大会」が行われ77チームが参加しました。

それぞれ一斉に各チームがスタートして、白熱したレースが繰り広げられました。



## パンジーで花のカーペット



2月4日、千光寺公園で、パンジーを並べてデザインを描く「フラワーカーペット尾道」が行われ、ボランティアの皆さんにより制作された花のカーペットを2月中展示しました。

## 浄土寺修理現場を特別公開



2月25日・26日、浄土寺「庫裏・客殿」の保存修理現場が特別公開されました。素屋根内の見学や大工道具を使っでの体験ができることもあり、全国から多くの皆さんが見学に訪れました。

## 完走をめざして

2月26日、因島で「第32回いのしま健康マラソン大会」が行われました。347人が参加し、3km・5km・10kmのコースを完走めざして自分のペースで走りました。



# 生涯学習情報

対象：市内に居住・通勤・通学している人

平成24年度公民館定例主催講座 1年間継続開催する講座です。短期講座については、別途お知らせします。

開催場所	講座名	開催日時	開始日	対象	定員	申込・問い合わせ先
山波公民館	あすなろ文庫	第1~4土曜 13:30~16:30	4/7	幼児~一般	参加自由	〒722-0052 尾道市山波町1290 山波公民館 (☎0848-37-8226)
	子育て教室 (第3木曜は合同で開催)	第1・3木曜 10:00~12:00	5/10	2歳未満	15家族	
		第2・3木曜 10:00~12:00	5/17	2歳以上	15家族	
長江公民館	チェアエクササイズ教室 (椅子に座って行うリズムカルな運動)	第1・4月曜 10:30~11:30	5/7	一般	20人	〒722-0046 尾道市長江二丁目10-34 長江公民館 (☎0848-37-9656)
土堂公民館	けん玉名人になろう! (けん玉教室)	第1・3土曜 10:00~12:00	5/12	小学生~一般	15人	〒722-0032 尾道市西土堂町6-44 土堂公民館 (☎0848-23-9662)
吉和公民館	よしわ文庫	第1~3土曜 13:00~15:00	4/7	幼児~一般	参加自由	〒722-0016 尾道市神田町1-15-2 吉和公民館 (☎0848-22-4665)
	「入門・初級」出直し英会話教室	第1・3火曜 19:30~20:30	5/15	一般	20人	
	絵手紙教室	第1・3木曜 13:30~16:00	5/10		20人	
日比崎公民館	子ども将棋教室	毎週土曜 14:00~17:00	5/12	小学生	15人	〒722-0026 尾道市栗原西一丁目3-4 日比崎公民館 (☎0848-22-8732)
	韓国語教室	第1・3水曜 10:00~12:00	5/9	一般	15人	
栗原公民館	子ども英会話教室	第1・3土曜 10:00~11:30	5/19	小学生	20人	〒722-0024 尾道市西則末町11-32 栗原公民館 (☎0848-23-2107)
栗原北公民館	栗原北文庫	第1~3土曜 9:00~12:00	4/7	幼児~一般	参加自由	〒722-0215 尾道市美ノ郷町三成 3158-2 栗原北公民館 (☎0848-48-5868)
	子ども英会話教室	第1・3土曜 10:00~10:30	5/12	幼児~小学生	各クラス 10人	
		第1・3土曜 10:45~11:15				
		第1・3土曜 11:30~12:00				
三成地区の歴史と備後地方 の自然探訪教室(全6回)	6/17・7/15・8/12(日) 9:30~12:00 9・12・3月の土曜 9:00~12:00	6/17	一般	50人	※「自然探訪教室」の場所は 栗原北公民館と才原なごみ館	
子ども講座「きらめキッズ」 (子ども料理教室)	第2日曜 9:30~12:00	5/13	小学生以上	30人		
藤井川公民館	植物を観察して楽しむ	第2金曜 10:00~11:30	5/11	一般	20人	〒722-0212 尾道市美ノ郷町本郷2274-2 藤井川公民館 (☎0848-48-0001)
	ふれあいコーラス教室	第4水曜 10:00~11:30	5/23		20人	
	シェイプアップ教室	第4金曜 10:00~11:30	5/25		20人	
東部公民館	出直し英会話教室	第2・4火曜 19:30~20:30	5/8	一般	15人	〒729-0141 尾道市高須町924-12 東部公民館 (☎0848-46-0001)
	子育て教室	第1木曜 10:00~11:30	6/7	1~2歳未満	各クラス 親子20組	
		第3木曜 10:00~11:30	5/17	2~3歳未満		
		第4木曜 10:00~13:00	5/24	3歳以上		
向東公民館	ヨガ教室	第2・4木曜 13:30~15:00	5/10	一般	30人	〒722-0062 尾道市向東町8670-2 向東公民館 (☎0848-44-3955)
	向東絵画教室	第2・4金曜 13:00~15:00	5/11		15人	
	陶芸教室	第1火曜 13:00~15:30	5/15		15人	
	フラダンス教室	第1・3土曜 10:00~11:30	5/19	幼児~一般	20人	
	中高年のための入門英会話教室	第1・3木曜 10:30~11:30	5/17	一般	15人	

受講料 無料(ただし、テキスト・材料費は実費)

申込方法 3月30日(金)までに、往復はがきに次の事項を記入のうえ各公民館にお申し込みください。(必着)

【往信欄】①開催場所(公民館名)②講座名③住所④名前・ふりがな(子育て教室・子ども対象の教室は子どもと保護者)⑤年代(子どもは生年月日)⑥性別⑦電話番号⑧継続受講者は受講年数 【返信欄】住所、名前

※定員を超えた場合は抽選。申込者全員に結果を通知します。(4月20日頃返信はがき郵送予定)

開催場所	講座名	開催日時	開始日	対 象	定員	申込・問い合わせ先
向 島 公 民 館	向島いけばな子ども教室	第1・3土曜 10:00~11:30	5/5	小学生	10人以上	〒722-8510 尾道市向島町5531-1 向島(中央)公民館 (☎0848-44-0683)
	子ども抹茶教室	第1・3土曜 10:00~15:30	5/19			
	子ども煎茶教室	第2・4土曜 9:30~11:30	5/12	小・中学生		
	子ども箏曲教室	第2・4土曜 13:00~15:00	5/12	小・中・高校生	10人	
	ココロ三世代交流囲碁教室	第2・4土曜 9:30~12:00	5/12	小学生以上	10人以上	
受講料 申込方法	子ども箏曲教室は月600円(材料費別)、ココロ三世代交流囲碁教室は年1,000円、その他の教室は材料費のみ 3月30日(金)までに、往復はがきに次の事項を記入のうえ向島公民館にお申し込みください。(必着) 【往信欄】①開催場所(公民館名)②講座名③住所④名前・ふりがな⑤生年月日⑥性別⑦電話番号⑧継続受講者は受 講年数 【返信欄】住所、名前					

開催場所	講座名	開催日時	開始月(日)	対 象	定員	申込・問い合わせ先
土 生 公 民 館	子ども囲碁教室	第1・3土曜 10:00~12:00	4月	小・中学生・初心者	なし	土生公民館 (☎0845-22-0032)
	子ども将棋・囲碁教室	毎週月曜 15:30~17:00	4月	小学生・初心者	なし	
	合唱・コーラス	第2・4木曜 12:30~14:30	4月	一 般	30人	
三 庄 公 民 館	子ども料理教室	第3土曜 9:00~13:00	5/19	小学生	30人	三庄公民館 (☎0845-22-0418)
	切り絵教室	第1・3月曜 13:30~15:30	4/2	一 般	10人	
	子ども囲碁教室	毎週土曜 9:30~12:00	4/7	小・中学生	20人	
	ふるさと料理教室	第3水曜 9:30~13:00	4/18	一 般	20人	
田 熊 公 民 館	子ども囲碁教室	毎週土曜 13:30~15:30	4/7	小学生	12人	田熊公民館 (☎0845-22-0537)
	子ども茶道教室	第2・4水曜 16:00~17:00	4/11	小学生	12人	
	将棋教室	第2・4土曜 13:30~15:30	4/14	小学生・一般	12人	
中 庄 公 民 館	子ども茶道教室	第1・3水曜 16:30~17:30	4月	小学生	20人	中庄公民館 (☎0845-24-0009)
	子ども相撲教室	毎週火・金曜 18:00~19:30	6月	小学生	20人	
	子ども仕舞教室	第2・4月曜 16:30~17:30	6月	小学生	20人	
	ストレッチ体操教室	第1月曜・第3木曜 13:30~15:00	4月	一 般	20人	
	ハッピーさわやか健康体操教室	第4月曜 13:30~15:00	4月	一 般	20人	
	健康体操教室	第3火曜 10:00~11:30	4月	一 般	20人	
重 井 公 民 館	馬神太鼓教室	毎週火曜 19:00~21:00	4/3	小学生	15人	重井公民館 (☎0845-25-0016)
	子ども料理教室	第2土曜 9:30~15:00	4/14	小学生	20人	
	子ども囲碁教室	第2・4土曜 10:00~12:00	4/14	小・中学生	15人	
	男性料理教室	5・8・11・2月の第3日曜 9:30~15:00	5/20	一 般	15人	
	パソコン教室	6・7月の火・木曜(全6回) 19:30~21:30	6月	一 般	30人	
大 浜 公 民 館	頭の体操会(言葉あそび)	第1金曜 13:00~15:30	4/6	一 般	20人	大浜公民館 (☎0845-24-1001)
	写真教室(一眼レフ操作)	未 定 19:30~21:30	8月	一 般	10人	
	舞蹈教室(地踊り講習を含む)	未 定 19:30~21:30	7月	一 般	30人	
東 生 口 公 民 館	かな書道教室	第2・4土曜 13:30~15:00	4/14	一 般	10人	東生口公民館 (☎0845-28-0219)
瀬 戸 田 公 民 館	ハーモニカ教室	第1・3火曜 19:30~21:00	4/3	一 般	30人	瀬戸田公民館 (☎0845-27-1878)

●講座の申込方法等、詳しくは各公民館にお問い合わせください。  
※受講料が必要な教室があります。



開催場所	講座名	開催日時	開始日	対 象	定員	申込・問い合わせ先
菅野公民館	子ども茶道教室	第1土曜 13:00~15:00	4/7	小・中学生	10人	菅野公民館 (☎0848-76-1899)
	ペン習字教室	第2水曜 14:00~16:00	4/11	一 般	10人	
	健康体操教室	第3水曜 13:30~15:00	4/18		20人	
	写真教室	第1・3土曜 13:30~15:30	4/7		10人	
	空手教室	毎週金曜 19:00~21:00	4/6	小学生~青年	20人	
上川辺公民館	リサイクル洋裁教室	第1金曜 10:00~16:30	4/6	一 般	15人	上川辺公民館 (☎0848-76-0301)
	ふるさと料理教室	第3月曜 9:00~14:00	4/16		20人	
市公民館	子ども茶道教室	第3土曜 9:30~11:30	4/21	小学生	25人	市公民館 (☎0848-76-2323)
	子どもコーラス教室	毎週水曜 15:30~17:30	4/11		25人	
	子ども絵画教室	第1・3日曜 9:30~11:30	4/8		25人	
		第2・4金曜 16:00~16:30	4/13			
	子ども英会話教室	第2・4金曜 16:40~17:10			25人	
	親子生花教室	第3土曜 16:30~18:00	4/21	小・中学生~一般	25人	
太極拳教室	第2・4月曜 10:00~12:00	4/9	一 般	30人		
河内公民館	子ども将棋教室	第3土曜 9:00~11:00	4/21	小学生	参加自由	河内公民館 (☎0848-76-1981)
	子ども茶道教室	第3土曜 9:00~11:00	4/21		10人	
	太極拳教室	毎週月曜 10:00~12:00	4/2	一 般	参加自由	
	茶道教室(なごみ)	第1・3水曜 9:30~11:30	4/4		10人	
今津野公民館	鉦太鼓踊り教室	第2・4土曜 20:00~22:00	4/14	小中高生~一般	20人	今津野公民館 (☎0848-78-0405)
	子どもお茶教室	第3土曜 8:30~11:30	4/21	小学生	20人	
綾目公民館	神楽教室	毎週月曜 19:30~22:00	4/2	小中高生~一般	10人	綾目公民館 (☎0848-76-0050)
大和公民館	郷土芸能伝承教室(みあがり踊り)	第1木曜 20:00~22:00	4/5	一 般	20人	大和公民館 (☎0848-76-0692)
	フラダンスケイキ(子どもフラダンス教室)	第2・4土曜 19:15~20:00	4/14	園児・小学生	10人	

●申込は各公民館で随時受付 ※受講料が必要な教室があります。

## 図書館の講座

●いずれも参加無料。申込は当日会場で受け付けます。

開催場所	講座名	開催日時	対 象	定員
中央図書館 ☎0848-37-4946	読んでねブックおはなし会	第1金曜 10:30~11:00(休館の場合翌週)	0歳~未就園児と保護者	30人
	おはなし会	第2・4土曜 10:30~11:00	幼児~小学3年生	30人
	えいが会	第2・4土曜 11:00~11:30	幼児~小学3年生	100人
	英語でおはなし会	第1日曜 10:30~11:00	幼児~小学3年生	30人
	CDコンサート	第3土曜 14:00~17:00	一 般	100人
	古文書に親しむ会	第3日曜 14:00~16:00	一 般	20人
因島図書館 ☎0845-22-8660	おはなし会	第1・3土曜 13:30~15:30 第2土曜 15:00~16:00 第4土曜 14:30~15:30 第3日曜 14:00~15:00	幼児~小学3年生	15人
	映画鑑賞会	第2土曜 10:30~	一 般	20人
	キッズ★シアター	第2土曜 14:00~	児 童	20人
	読書会(要事前申込)	第4日曜 14:00~16:00	一 般	15人
みつぎ子ども図書館 ☎0848-76-3111	おはなし会	毎週土曜 14:00~14:30	幼児~小学3年生	なし
向島子ども図書館 ☎0848-44-0114	わくわくおはなし会	第1~3土曜 14:00~14:30 第4土曜 11:00~11:30	幼児~小学校中学年	30人
	大人のための朗読会	6・9・12・3月の第4土曜 10:30~11:45	中学生以上	80人
	プレママ・0・1・2歳児対象おはなし会	第2・4水曜 10:30~11:00	0・1・2歳児と保護者	30人
	英語でおはなし会	第1日曜 14:00~14:30	幼児~大人	30人
	オカリナとおはなし会	第1日曜 10:30~11:00	乳幼児~大人	30人
	折り紙教室	第3土曜 10:30~11:30	幼児~小学生	20人
昔の遊び「お手玉」	第4日曜 14:00~15:00	幼児~小学生	20人	

## 健康づくりの講座

講座名	開催場所	開催日	対象	申込	申込・問い合わせ先
離乳食講習会	総合福祉センター	毎月	乳児のいる家族	予約	健康推進課 総合福祉センター内 (☎0848-24-1960) 因島総合支所内 (☎0845-22-0123) 瀬戸田福祉保健センター内 (☎0845-27-3849) 御調保健福祉センター (☎0848-76-2235)
	中庄公民館(因島)	年7回	乳児のいる家族	予約	
	御調保健福祉センター	年3回	乳児のいる家族	後日広報にて	
	瀬戸田福祉保健センター	年4回	乳児のいる家族	予約	
パパ☆ママ準備スクール	総合福祉センター	年4回	妊婦とその家族	予約	
	因島保健センター	年6回	妊婦とその家族	予約	
	御調保健福祉センター	年3回	妊婦とその家族	後日広報にて	
パパ☆ママ準備スクール 日曜日編	総合福祉センター	年4回	妊婦とその家族	予約	
保健福祉大学	未定	未定	一般	後日広報にて	

## 尾道市社会福祉協議会の講座「尾道いきいき大学教養講座」

☎総合福祉センター(☎0848-22-8385)  
※市社協各支所でも申込可

日程	演題	講師(敬称略)	時間・場所など
4月10日(火)	【入学式】「快」的健康の秘訣～楽しい毎日過ごすために～	阿藤 快(俳優/タレント)	時間 10:00～ (ただし、4月と3月のみ 講座は10:30～開始) 場所 公会堂 対象 市内在住の60歳 以上の人 受講料 年間3,000円 (受講料を添えて申込)
5月8日(火)	いまから始める	高木桂蔵(尾道出身/静岡県立大学名誉教授)	
6月12日(火)	日本人の誇り	平塩清種(日本ペンクラブ会員/詩人)	
9月11日(火)	お遍路さん入門講座～遍路の魅力の源泉を探り実生活に活かす～	畑田薫峯(四国八十八ヶ所霊場会公認先達)	
10月16日(火)	笑笑丸で心も身体もいきいきと	占部千代子(薬師心理カウンセラー/たのびマジックコミュニケーション講師)	
11月13日(火)	テーマ未定	広島地方気象台の職員	
12月11日(火)	(仮題) 鯛の浦と仙酔島	濱岡喜範(感謝グループ最高責任者)	
3月12日(火)	【修了式】がんばろう！熟年	渡辺弘基(元広島東洋カープ投手/あっぱれ熟年ファイターズメインキャスター)	

## 尾道市公衆衛生推進協議会の講座

☎尾道市公衆衛生推進協議会(☎☎0848-24-1177)

講座名	開催日時	場所	会費	募集期間
お手玉教室	第1・3金曜 13:30～15:30	総合福祉センター	年3,500円	随時
南京玉すだれ教室	第1・3火曜 13:30～15:30		年1,000円	
けん玉教室	月2回土曜 13:30～		なし	
健康体操	木曜 19:00～21:00 金曜 13:30～15:30		年1,000円	

講座名	開催日	場所	会費	募集期間	申込先
食廃油石けんづくり	申込によって	環境資源リサイクルセンター (長者原一丁目)	実費	団体申込か	環境資源リサイクルセンター (☎☎0848-48-2212)
手すきはがき作り				募集時	
トールペイント教室	月1回			募集時	
EMボカシ・EM活性液講習会	日曜				
木工教室/自転車修理教室	日曜			市補助金利用で 300円	
ダンボール箱コンポスト学習会	偶数月第1木曜 奇数月第1木曜	総合福祉センター			

## 生涯スポーツ活動

講座名	開催日時	開催場所	対象	会費	募集期間	申込・問い合わせ先
歩け歩け運動	月例会年7回 (特別例会は別にあり)	県内外各地	会員	年1,000円 (例会の交通費は別途必要)	4月	尾道市歩け歩け会事務局 (☎090-8716-9858)
車イスバスケット	火曜 19:00～21:00	長者原スポーツセンター	障害者・ ボランティア	なし	随時	仁井谷 (☎090-2002-2008)
障害者卓球教室	金曜 19:00～21:00	びんご運動公園		年1,000円	随時	尾道市身障協会(西垣内) (☎0848-22-7016)