

シルバー剪定講習会

日時 3月12日(月)~16日(金)の5日間
9:00~16:00

場所 市内の緑地(予定地:向東町)

対象 市内在住の原則60歳代前半
層で働く意欲があり、植木等の剪
定技能を習得したい人(一度受講
した人は不可)

定員 20人 申込期限 3月2日(金)

☎尾道市シルバー人材センター
(☎0848-20-7700)

広島県国際交流協会3月例会

日時 3月18日(日) 13:00~16:00

内容 歌「ヴァイアヤ・コン・ディオ
ス」、ディスカッション「地球外
人間は存在するのか」、講演「環
境を破壊しない開発(講演者:ト
ーマス・コレッハさん)」

☎松浦宅ラウンジ(☎0848-37-3518)

🌐<http://www.geocities.jp/matsuuras2000/>

尾道大学コンピュータ公開講座

①フラクタルアートへの招待

日時 3月24日(土) 10:30~14:30

担当 大塚 登(経済情報学部教授)

内容 フリーのフラクタル作成ソフト
「Fractal Explorer」を用いて、
色彩豊かで美しい画像やアニメ
ーションを作成

※「フラクタル」とは数学的な概念で、
いくら拡大しても複雑な構造を持
ち、その一部に全体と相似な形を含
んでいるような図形を意味します。

②フリーソフトGIMPによるフォト レタッチ入門

日時 3月25日(日)10:30~14:30

担当 藤田幸史(経済情報学部教授)

内容 フリーソフト「GIMP」を用
いたデジカメ写真などのデジタル

画像の加工や修正方法の初歩につ
いて

※「フォトレタッチ」とは画像デー
タ、特に写真を取り込んだデータを加
工・修正する作業のことをいいます。

【①②共通事項】

対象 市内在住である程度パソコン
を操作できる人

場所 尾道大学C棟2階C3教室

定員 各30人(抽選)

申込方法 3月14日(水)までに、往
復はがきの往信欄に「コンピュー
タ公開講座受講希望、希望講座の
番号(講座テーマ)、住所、名前、
年齢、電話番号、パソコン歴・絵画
歴」、返信欄に「返送先の宛名」を
記入のうえ郵送(一人につき1枚)

※一人2講座の申込可。昼食は各自
で。データを持ち帰りたい人はUSB
メモリーを持参。駐車場は、大学
駐車場(裏門前)をご利用ください。

☎〒722-8506 尾道市久山田町1600
尾道大学情報処理研究センター
(☎0848-22-8312/内線408)

楽しく役に立つパソコン講座 パソコンで脳を元気にしませんか?

■はじめの一步編

対象 パソコンに初めて触れる人、
ゆっくりコース希望の人

内容 パソコンの使い方、キーボ
ード操作、マウス操作、文字入力
等、ワードで文書作成

コース(全20回)

月曜日・午前の部

(第1・3月曜 10:00~12:00)

月曜日・午後の部

(第1・3月曜 13:00~15:00)

火曜日・午前の部

(第1・3火曜 10:00~12:00)

火曜日・午後の部

(第1・3火曜 13:00~15:00)

開講日 月曜日/4月2日~3月18日

火曜日/4月3日~3月19日

場所 尾道市民センターむかいしま
2階研修室2・3

■パソコン活用編

対象 パソコンを早く活用したい人
(文字入力できる人)

内容 パソコンの使い方、キーボ
ード操作、マウス操作、文字入力等、
ワードで文書作成、インターネット

コース(全20回)

月曜日・午前の部

(第2・4月曜 10:00~12:00)

月曜日・午後の部

(第2・4月曜 13:00~15:00)

火曜日・午前の部

(第2・4火曜 10:00~12:00)

火曜日・午後の部

(第2・4火曜 13:00~15:00)

開講日 月曜日/4月9日~3月25日

火曜日/4月10日~3月12日

場所 尾道市民センターむかいしま
2階研修室2・3

■趣味の講座編

対象 デジカメ画像活用を希望の初
心者

内容 デジカメの写真活用(画像編集・
アルバム作りなど)、ブログ作成

コース(全20回)

水曜日・午前の部

(第1・3水曜 10:00~12:00)

水曜日・午後の部

(第1・3水曜 13:00~15:00)

開講日 4月4日~3月6日

場所 おのみち生涯学習センター3
階パソコン研修室

【共通事項】

費用 上期分¥10,000、下期分¥10,000
(資料代。各期開講日前納)

定員 各コース20人(抽選)

講師 NPO法人シニアネット尾道会

申込方法 3月1日(木)までに、往
復はがきの往信欄に「①希望コー

ス(〇〇編・〇曜日・〇の部)②住所③名前④年齢⑤電話番号」、返信欄に「申込者の宛名」を記入のうえ郵送(必着)

㊟〒722-8510 尾道市向島町5531-1 中央公民館(☎0848-44-0683)

社長のための成功するホームページ活用セミナー

ホームページを作成したけど仕事につながらない、活用して販路を開拓したいなど、仕事につなげるための8要素を紹介するセミナーです。

日時 3月23日(金) 14:30~16:30

場所 尾道商工会議所

受講料 一人500円(尾道商工会議所会員は無料)

定員 先着50人

㊟尾道商工会議所(☎0848-22-2165)

キャリア形成支援セミナー

■再就職応援セミナー「未来の履歴書作り」

日時 3月1日(木) 9:30~12:00

場所 総合福祉センター(要申込)

対象 育児や介護等を理由に退職した人で、再就職の準備をしている人

内容 再スタートへの戦略、自己分

析&自己PR、魅力的な応募書類の作り方(※託児あり)

■今さら聞けないビジネスマナー

日時 3月19日(月) 18:30~20:30

場所 公会堂別館(要申込)

対象 就職活動中の人、在職者など

内容 実践的ビジネスマナー、良い第一印象、クレーム対処法など

㊟商工課(☎0848-25-7182)

障害者就職応援セミナー

就職に向けての考え方や必要な基礎知識を一緒に学びませんか。就職した人の体験談もお聞きします。

日時 3月9日(金) 13:30~15:30

場所 総合福祉センター(要申込)

対象 就職をめざしている障害のある人 ※支援者・家族も参加可

㊟商工課(☎0848-25-7182)

高次脳機能障害家族セミナー

①脳損傷とその後遺症について

日程 4月13日(金)・17日(火)

②リハビリテーションと本人への関わり方について

日程 2月21日(火)

5月11日(金)・15日(火)

③福祉制度について

日程 3月2日(金)・27日(火)

6月1日(金)・19日(火)

【①②③共通事項】

対象 脳炎や脳症等による脳の損傷によって生じる、記憶障害等の認知障害のある人の家族など

時間 14:00~15:00

場所 広島県立障害者リハビリテーションセンター(東広島市)

申込方法 「名前、連絡先、参加希望日」をFAXかEメールで申込

㊟広島県高次脳機能センター (☎082-425-1455 FAX082-425-1094)

㊟koujinou2@rehab-hiroshima.gr.jp

第33回なんでもナンデモ一日相談

専門の相談員が対応します。(申込不要、相談無料)

相談項目 法律、調停、年金・社会保険、健康・介護保険、税務申告、登記、金融、経営、創業ほか

日時 2月16日(木) 9:30~15:30

場所 因島市民会館

日時 2月21日(火) 9:30~15:30

場所 総合福祉センター

㊟尾道商工会議所(☎0848-22-2165)

知っておきたい尾道の文化財 ⑥【民俗文化財シリーズ】

尾道市民俗文化財 山波とんど行事(昭和49年6月17日指定)

「とんど」は別名「左儀長」^{さぎちょう}「神明祭」^{しんめいまつり}ともいわれ、日本各地で小正月にみられる火祭りの行事です。山波とんどは江戸時代から受け継がれ、青竹を土台にわら細工を装飾した美しい姿が特徴的です。また、大人から子どもまでが担いで、はやしにあわせて練り歩く姿も独特です。ひとしきり競いあった後、とんどに火がつけられ、家から持ち寄ったしめ飾りや門松などを焼きます。その火は線香につけて持ち帰られ、人々は先祖に一年の計を立てます。とんどの火は、豊作や無病息災への願いを天に届け、家庭・地域の絆をつなぐ伝統のともし火です。



㊟文化振興課(☎0848-25-7312)

みんなが輝くために

149 あいさつ 心に響く挨拶

皆さんはどんな挨拶をしていますか？

家庭・学校・職場・地域で、私たちが挨拶をする機会はたくさんあります。挨拶という言葉が辞書で調べると、「人と人との間で取り交わす儀礼的な言葉」とあります。

ふだん、何気なくしていると思いますが、挨拶はコミュニケーション作りに重要な役割を果たしています。

朝、私が職場に向かう道で、掃除をしながら道ゆく人に挨拶をされている方がいます。「おはようございます。」と初めて声を掛けられた時、私はびっくりして、小さな声でうつむき加減に「おはようございます…」と言うのが精一杯でした。

その後もその方は、朝会う度に声を掛けてくださいましたが、私は「挨拶しなくては」という気持ちで身構え、固い挨拶しかできませんでした。

ある朝、考え事をしながら少し沈んだ気持ちで歩いていた私に、「おはようございます。行ってらっしゃい！」と、元気な声が飛び込んできました。私

のことを気遣い、励ましてくれているような挨拶に心が軽くなり、嬉しくなって「おはようございます。」という言葉が自然に出てきました。

それはとても気持ちの良い感覚で、「人とのコミュニケーション作りとしての挨拶」をまさに実感した出来事でした。

状況に応じた礼儀としての挨拶も大切ですが、ただ単に挨拶をしていれば良いというだけではないのです。相手と自分を同時に認め合い、お互いが豊かな気持ちになれるような挨拶ができるのはとても素敵なことです。私も、相手の心に響くような挨拶が、自分の方からできるように心がけたいと思っています。

皆さんも、日頃の自分の挨拶に少し注意を向け、まずは、一日の始まりである朝の挨拶を素敵な挨拶に変えてみませんか。お互いが気持ち良くなれる「挨拶の力」をきっと実感できると思います。

「みんなが輝くために」を読まれての皆さんの感想やご意見をお寄せください。

〒722-0041 尾道市防地町26-24
人権推進課 ☎0848-37-2631

市営住宅 入居者募集

建築課で配布の「申込のしおり」をよく読んで、市営住宅申込整理票に記入のうえ建築課へ提出してください。

受付期間 2月17日(金)～21日(火)必着 抽選日 3月1日(木)
受付場所 建築課住宅係(市役所3階) ☎建築課住宅係 ☎0848-25-7247

公営住宅	住宅名	号室	所在地	間取り	単身入居	建設年度	収入・家賃				裁量階層	
							(政令月収) 0～104千円	(政令月収) ～123千円	(政令月収) ～139千円	(政令月収) ～158千円	(政令月収) ～186千円	(政令月収) ～214千円
公営住宅	三美園 No.1	25(2階) 32(3階)	美ノ郷町三成	2DK 6+4.5+DK	○	1969	8,400	9,700	11,100	12,500	14,300	14,500
	幸が丘 No.1	21(2階) 25(2階)	栗原町	3DK 6+4.5+3+DK	○	1971	9,800	11,400	13,000	14,700	16,800	17,100
	幸が丘 No.2	401(4階)	栗原町	3DK 6+4.5+3+DK	○	1972	10,000	11,600	13,200	14,900	17,100	17,700
	天女が浜 No.2	223(2階)	向東町	3DK 6+6+5+DK	×	1977	14,400	16,600	19,000	21,500	24,500	28,300
	大蔵	204(2階)	御調町大蔵	3DK 7+6+6+DK	×	2002	25,800	29,700	34,000	38,400	43,800	50,600
	岩井堂	602(6階)	御調町市	2LDK 6+6+LDK	○	2006	21,200	24,400	27,900	31,500	36,000	41,600
	杉谷 林 No.3	103(1階) 102(1階)	御調町貝ヶ原 瀬戸田町林	3LDK 6+4.5+4.5+LDK 2DK 6+6+DK	×	1992 2004	22,600 17,300	26,100 19,900	29,900 22,800	33,700 25,700	38,500 29,400	44,400 33,900
改良住宅	住宅名	号室	所在地	間取り	単身入居	建設年度	収入・家賃		裁量階層			
							(政令月収) 0～104千円	(政令月収) ～114千円	(政令月収) ～139千円			
改良住宅	神田	31(3階)	神田町	3DK 6+6+4.5+DK	×	1981	16,500	19,100	21,800			
	新高山 No.1	54(5階)	新高山二丁目	3DK 6+4.5+3+DK	○	1974	11,700	13,500	15,400			
特定公共賃貸住宅	住宅名	号室	所在地	間取り	単身入居	建設年度	収入・家賃				裁量階層	
						(政令月収) 158～200千円	(政令月収) ～261千円	(政令月収) ～322千円	(政令月収) ～392千円	(政令月収) ～462千円	(政令月収) ～487千円	
本西	301(3階)	御調町本	2LDK 6+6+LDK	○	2001	37,000	39,000	42,000	44,000	48,000	53,000	

*家賃は収入によって異なります。単身入居の「○」は単身の人も申し込みができます。単身入居できる住宅の規格を、平成23年3月に「2室以下」の住宅から「2室または住戸面積が55㎡未満」の住宅へ改正しました。申込資格は「申込のしおり」をご覧ください。

消費生活相談ファイル 「海外宝くじ」を買ってはだめ！

＜相談内容＞

外国からエアメールで、自分が賞金の当選確実者に選ばれたという手紙が来た。自分のために3億円の小切手を用意しているが、返信しなければ受け取れないと書いてあった。本当なら連絡しようと思うが、信用していいのだろうか。(60歳代、女性)

＜アドバイス＞

申し込んでもないものが、当たるわけがありません。業者が消費者の注文を受けて、代わりに海外宝くじを購入し、当選した場合は業者が消費者宛に連絡するという仕組みになっていますが、海外宝くじの現物は消費者の手元に送られてこないのが、当選したかどうかを消費者は確認できないし、自分で換金することもできません。そもそも業者が本当に海外宝くじを購入しているのかも不明ですし、購入していたとしても、当選した場合に賞金を渡してもらえない保証はありません。ダイレクトメールの誘い文句に惑わされないで、お金を支払ったり、不用意にクレジットカードの

情報等を連絡したりしないでください。「誘いにのらない！買わない！信用しない！」ことが肝心です。なお、海外宝くじを国内で購入すること等は刑法に触れる恐れがあります。

海外宝くじに関する高齢者被害が表面化したときには、すでに多額のお金を支払っていることが多く、こうした被害を防ぐためには、周囲の人たちが高齢者の日常生活で変わったことがないか、気を配ることも大切です。支払ったお金を取り戻すことはとても困難です。しかし、これ以上の被害を拡大させないために、消費生活センター等に連絡して情報を入手することが大切です。相談してください。

■消費生活に関するトラブル等について、気軽にご相談ください。

相談時間 9:00～12:00、13:00～17:00

(土・日・祝日、年末年始を除く)

尾道市消費生活センター

(市役所分庁舎 2階 商工課内 ☎0848-37-4848)

尾道地域企業合同説明会～参加事業所募集～

尾道地域での就職を希望する人、求人を予定している事業所の皆さんはぜひご参加ください。

日時 4月13日(金) 13:30～16:00

場所 びんご運動公園健康スポーツセンターメインアリーナ

対象 すべての就職希望者(来春大学等新卒予定者・既卒者・一般求職者 [パート含む])、新卒・中途求人(パート含む)を予定している事業所

内容 就職希望者と事業所との面談による説明会
就職に関する各種相談コーナー、就活応援セミナーなど(参加無料)

申込方法 求職者は不要。事業所は3月16日(金)までに申込

※尾道駅から会場まで長江通り経由で臨時バス(通常運賃要)を運行予定です。詳しくは協議会ホームページをご覧ください。

☎尾道市ふる里就職促進協議会事務局
(商工課内 ☎0848-25-7182)

🌐 <http://www.bbbn.jp/~furusato/>

ご存知ですか？労働委員会～雇用のトラブル まず相談～

広島県労働委員会では、公益委員、労働者委員、使用者委員との三者構成により、公平な立場で労使紛争(労働組合・労働者個人と事業主との紛争)の円満な解決をお手伝いします。

☎広島県労働委員会事務局(☎082-513-5162)

就職応援します

2/14・21・28 3/6(火) 12:30～16:30	◆一日若者しごと館 場 所 ハローワーク尾道会議室 対 象 仕事や就職に関して不安や悩みを持つ若者 内 容 キャリア・コンサルティングや職業適性診断など ※予約してからの来所をお勧めします。 ☎商工課(☎0848-25-7182)
①2/14・21・3/6(火) 18:00～19:50 (尾道) ②2/22(水) 17:40～19:30 (因島)	◆尾道しごと館(夜間相談) 対 象 仕事をお探しの人、働き方に不安を持つ人(年齢不問) 内 容 キャリア相談や職業適性診断など ①場 所 市役所分庁舎(本庁舎向かい) ☎商工課(☎0848-25-7182) ②場 所 因島総合支所 ☎因島総合支所しまおこし課(☎0845-26-6212)
月～金曜日 8:30～17:15 (祝日を除く)	◆求人情報コーナー 場 所 因島総合支所3階ロビー 内 容 求人情報誌の配布・閲覧、求人情報の閲覧 (ハローワークインターネットサービス)など ※便利にご利用いただくために、ハローワークでの求職登録をお勧めします。 ☎因島総合支所しまおこし課(☎0845-26-6212) 商工課(☎0848-25-7182)
2/22(水) 10:00～15:00	◆因島一日職業相談会 場 所 因島総合支所4階大会議室 内 容 ハローワーク職員による職業相談と職業紹介 ☎ハローワーク尾道(☎0848-23-8609)
開催日時など 詳しくはお問 い合わせくだ さい。	◆就職支援セミナー 場 所 ①ハローワーク尾道(月3回) ②因島総合支所(月1回) 内 容 求職活動スタートコース、応募書類作成 コース、面接対策・実践コースなど ☎ハローワーク尾道(☎0848-23-8609)

「庫裏・客殿」修理現場初公開!

浄土寺特別公開 (文化庁「ふるさと文化財」の森システム推進事業)

浄土寺「平成の大修理」では、方丈・露滴庵の修理が終わり、引き続き「庫裏・客殿」を修理工事しています。下記日程で、素屋根内の修理現場を特別に公開、間近で見学することができます。(参加無料・申込不要)

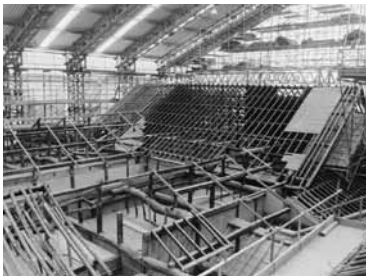

その他、堂宮大工による実演・大工道具の体験、特別展示などさまざまな行事を行います。詳しくは、お問い合わせください。

日時 2月25日(土)・26日(日) ※当日、駐車場はありません。
10:30~13:00、13:30~15:00、15:30~16:00
文化振興課(☎0848-25-7367)

第30回尾道新人演奏会

郷土にゆかりの新人演奏家たちによる演奏会です。
日時 2月25日(土) 18:30~(18:00開場)
場所 しまなみ交流館
出演 小川直子、新田一枝、徳井梨乃、大林恵美、濱本香菜子、信清奈津美、鎌倉ちひろ、山口公美
特別ゲスト 松本和将さん(ピアノ奏者)
入場券 一般1,000円、高校生以下500円(全席自由)
入場券取扱 啓文社福屋ブックセンター、(株)マハラ楽器、文化振興課ほか
※就学前児童対象の無料託児室あり[2月21日(火)までに要申込]
尾道市文化協会(文化振興課内 ☎0848-25-7366)

週末のひとときを大画面の映画でお楽しみください

みつぎ映画まつり

上映作品 **小川の辺**
上映日 2月18日(土)
上映時間 ①10:30~②13:30~
場所 御調文化会館大ホール
料金 一人1,000円(大人・子ども同額)
文化施設課(☎0848-25-4073)
御調支所住民課(☎0848-76-2111)



市立美術館 時間 9:00~17:00(入館は16:30まで)
休館日 月曜日(祝日は開館)
(☎0848-23-2281)

■「第5回写真のまち尾道四季展」作品展
◇2月25日(土)~3月11日(日) ※32頁に関連記事あり
観覧料 無料

圓鑿勝三彫刻美術館 時間 9:00~17:00(入館は16:30まで)
休館日 月曜日(祝日の場合は翌日)
(☎0848-76-2888)

■常設展Ⅲ
◇開催中、3月31日(土)まで
観覧料 大人400円、高校生300円、中学生以下と市内在住の70歳以上(※年齢を証明できるものを提示)は無料

平山郁夫美術館 時間 9:00~17:00(入館は16:30まで)
休館日 無休
(☎0845-27-3800)

■冬の展示「日本の美を中心に」
◇開催中、3月19日(月)まで
観覧料 一般700円、高校・大学生400円、小・中学生200円(市内小・中学生無料)

尾道白樺美術館[尾道大学] 時間 10:00~18:00
休館日 火・水曜日(祝日は開館)
(☎0848-20-7831)

■尾道大学美術学科第8回卒業制作展 第6回修了制作展
◇開催中、2月19日(日)まで
■HiBi2012 ◇3月3日(土)~25日(日) 観覧料 無料

なかた美術館 時間 9:00~17:30(入館は17:00まで)
休館日 月曜日(祝日の場合は翌日)
(☎0848-20-1218)

■「安達春汀 刻字展」
◇開催中、4月8日(日)まで
観覧料 一般700円、中学・高校生500円、小学生以下無料

耕三寺博物館 時間 9:00~17:00(入館は16:30まで)
休館日 無休
(☎0845-27-0800)

■2011年度 冬季企画展「龍と宝船」
◇開催中、3月11日(日)まで
観覧料 大人1,200円、高校生700円、中学生以下無料

尾道商業会議所記念館 時間 10:00~18:00
休館日 木曜日
(☎0848-20-0400)

■第17回企画展示『尾道あ・ら・かると〜塩と鉄〜』
◇開催中、4月18日(水)まで
観覧料 無料
●物産市(広場)◇土曜10:00~14:00(休みの場合もあります)

本因坊秀策囲碁記念館 時間 10:00~17:00(入館は16:30まで)
休館日 火曜日(祝日は開館)
(☎0845-24-3715)

■呉清源先生ゆかりの碁盤展示中
観覧料 大人300円、中学生以下無料

おのみち歴史博物館 時間 10:00~18:00(入館は17:30まで)
休館日 火曜日(祝日の場合は翌日)
(☎0848-37-6555)

■企画展「尾道セピア色の記憶-絵葉書にみる尾道の歩み」
◇開催中、3月11日(日)まで
観覧料 一般200円、共通500円(映画資料館も観覧可)、中学生以下無料

尾道市内の交通事故(1月末日現在)			
運転の マナーが光る 早めのライト			
	件数	死者	負傷者
平成24年	54	0	63
昨年	43	0	54

3月の交通事故統計情報 (尾道・因島警察署管内)

県下一斉警戒日	12日(月)
東部ブロック警戒日	23日(金)

3月 相談案内

相談時間 / 13:00～16:00
※弁護士相談(尾道市役所)は13:00～15:00

人権相談

いじめや体罰、差別、家庭内の問題、近隣のもめごとなどの人権問題

- 14日(水) 因島総合支所
- 26日(月) 尾道市役所
- 27日(火) 瀬戸田支所
- ※人権擁護委員が対応

行政相談

国や特殊法人に対する意見、要望

- 1日(木) 因島総合支所
- 9日(金) 瀬戸田支所
- 12日(月) 尾道市役所
- ※行政相談委員が対応

司法書士相談(要予約)

土地・建物の登記(相続、贈与、売買など)、会社の登記ほか

- 13日(火) 向島支所
- 15日(木) 御調支所
- 19日(月) 尾道市役所
- 21日(水) 因島総合支所

弁護士相談(要予約)

法律相談全般

(※受付は2月17日から。先着順)

- 2日(金) 御調支所
- 5日(月) 尾道市役所(13:00～15:00)
- 7日(水) 向島支所
- 16日(金) 尾道市役所(13:00～15:00)

申 秘書広報課広報広聴係
(☎0848-25-7395)

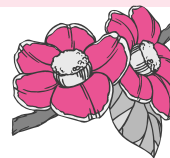

今月の納税等

納期限 = 2 / 29(水)

国民健康保険料
介護保険料
後期高齢者医療保険料

毎週金曜日午後7時まで

戸籍・住民票・印鑑証明書を発行しています

場所 本庁市民課、因島総合支所市民生活課
業務 戸籍・住民票・印鑑証明書の発行、
パスポート受取等(※住所変更・パス
ポートの申請等はできません。)

☎市民課(☎0848-25-7102)
因島総合支所市民生活課(☎0845-26-6208)

司法書士による島しょ部一斉法律相談会

日時 2月25日(土) 10:00～16:00

場所 因島市民会館、瀬戸田公民館、向東公民館

内容 相続・遺言・遺産分割、成年後見、夫婦・親子関係、悪質商法
被害、交通事故、会社・法人の登記、裁判・少額訴訟ほか司法書士
が相談を受けることができる法律問題全般(※予約優先、無料)

☎日本司法書士会連合会中国ブロック会(☎082-221-5345)

行政書士無料相談会

日時 2月26日(日) 13:00～16:00

場所 総合福祉センター(申込不要)

内容 各種許認可申請、相続・遺言、成年後見、自賠責保険請求手
続、外国人の在留資格ほか

☎広島県行政書士会尾道支部(小川 ☎0848-48-2608)

表紙の説明

造船のまち尾道

尾道に住み始めてあっという間に5年が過
ぎてしまいました。

これからも尾道で絵を描いていきたいです。



尾道大学美術学科
日本画コース4年
渡部万里子

表紙は、尾道大学生がデザインしています。