

スポーツ

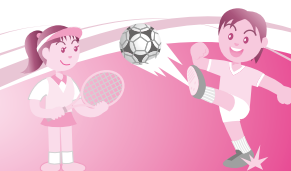

長者原スポーツセンター行事案内 (☎0848-48-5677)

1月18日(金)	尾道市おりづる出前教室(障害者スポーツ)
19日(土)	第15回尾道ジュニアバレーボール新春大会
20日(日)	第11回新春ビーチボールバレー大会
26日(土)	平成24年度尾道市スポーツフェスティバル 第27回小学生ミニバスケットボール親善大会(~1/27)
2月2日(土)	しまなみカップミニバスケットボール交歓大会(男子の部)
3日(日)	平成24年度尾道市スポーツフェスティバル 第40回西郷四郎スポーツ少年団交歓柔道大会
9日(土)	2013尾道ジュニアバレーボール練習試合
10日(日)	第17回会長杯ビーチボールバレー大会
11日(祝)	しまなみカップミニバスケットボール交歓大会(女子の部)

県立びんご運動公園行事案内 (☎0848-48-5446) HP <http://bingo.npo-polano.or.jp/>

1月19日(土)	第60回広島県高等学校新人バスケットボール選手権大会(1/20、1/26、1/27) 平成24年度尾道市スポーツフェスティバル 第28回小中学生サッカー親善大会小・中学生の部予選(~1/20)
20日(日)	びんご新春テニス大会
26日(土)	第5回びんご中学生ソフトテニス交歓大会団体(~1/27) ファンタジスタカップ(サッカー)(1/27、2/2、2/3) 第21回尾三地区チーム駅伝競技大会
27日(日)	ハイパーカップミックスダブルステニス大会
2月2日(土)	第13回広島県小学生インドアソフトテニス大会 尾三地区剣道選手権大会 第53回広島県高等学校テニス選手権大会(~2/3)
3日(日)	第13回尾道ケーブルテレビ杯 スポーツダンス交流会
5日(火)	合同企業説明会
9日(土)	第19回尾道市内中学インドアソフトテニス大会 第9回西日本コーセンカップ中学生ソフトテニス研修大会団体(~2/10)
10日(日)	第22回広島県高校1年生大会(バドミントン)
11日(祝)	第26回選抜南部インドアソフトテニス大会 トークス杯シングルステニス大会 アドバンスリーグ(サッカー)

※行事案内は予定のため、変更・中止されることがあります。



第12回市民ペタンク大会

日時 3月3日(日) 8:30~13:30(雨天決行)
場所 ふくしむら多目的広場
対象 市内在住か市内へ通勤・通学している小学3年生以上の人(※3人1組で競技/1人での申込も可)
参加料 1人700円(小学生・尾道市ペタンク協会会員は500円)
※3人1組での競技です。(1人での申込も可)
申込方法 2月16日(土)までに、長者原スポーツセンター等にある申込書で申込

■尾道市ペタンク協会会員募集中

年会費 1,000円(申込は尾道市ペタンク協会事務局へ)
☎尾道市ペタンク協会事務局(松谷 ☎0848-25-4506)
尾道市スポーツ推進委員協議会事務局
(スポーツ振興課 ☎0848-40-0310)

第19回尾道市民3人チームボウリング大会

日時 2月17日(日) 9:00~
場所 松永ベイボウル 参加料 1,500円
対象 市内・近隣市町村に在住か勤務している人
☎松永ベイボウル(☎084-930-0154)

第38回みつぎ駅伝大会

日時 2月10日(日) 9:00開会式、10:00スタート
場所 御調文化会館大ホール(スタート・ゴールはみつぎいこい会館付近)
部門 地域の部、高校生男子の部、女子の部、中学生男子の部、小学生の部、一般の部
参加料(1チーム) 小・中学生 1,000円、地域、一般の部 2,500円、その他 2,000円
申込期限 1月21日(月)
☎御調町体育協会事務局
今津野公民館(☎0848-78-0405)
御調支所まちおこし課(☎0848-76-2111)

第33回向島駅伝大会

日時 2月17日(日) 9:00開会式
場所 向島運動公園体育館(スタート・ゴールは向島運動公園)
部門 向島町地域の部、オープンの部、女子の部、中学校(男子)の部
参加料(1チーム) 一般 3,000円、中学・高校生 500円
申込期限 2月1日(金)
☎向島町体育協会事務局(向島運動公園 ☎0848-44-6700)

第33回いのしま健康マラソン大会

日時 2月24日(日) 10:00スタート
場所 因島アメニティ公園(スタート・ゴール)
種目 3km、5km、10km
参加料(1人) 高校生以下 300円、その他 600円
申込期限 1月31日(木)
☎因島体育協会(因島瀬戸田地域教育課内 ☎0845-26-6206)



第23回尾三地区フェスティバル 大正琴、新舞踊、銭太鼓、一般芸能、 和太鼓の祭典

尾道市文化協会所属団体ほか、尾三地区の団体が日頃の練習・修練の成果を発表します。尾道会場では、けんみん文化祭ひろしま'13への出場(和太鼓を除く)を目指します。

日時 2月10日(日) 11:00～

場所 尾道市民センターむかいしま

参加団体 25団体予定(尾道6団体)

※2月24日(日)は三原市で「民謡民舞、吟詠剣詩舞、邦楽・日本舞踊、洋舞、洋楽」、3月3日(日)は大崎上島町で「合唱」の祭典を開催します。

文化振興課(☎0848-25-7366)

～山田洋次 監督50周年記念作品～ 映画「東京家族」上映会

山田洋次監督が監督50周年を記念し、日本映画界の巨匠・小津安二郎に捧げる作品。半世紀に渡って時代・時代の家族を描いてきた監督が、いま(2012年)の家族を描く。



上映日 1月27日(日)

上映時間 ①10:00～②13:30～

場所 しまなみ交流館

料金 大人 1,800円、高校・大学生 1,500円、中学生以下・シニア(60歳以上) 1,000円

しまなみ交流館(☎0848-25-4073)

みつぎ映画まつり

上映作品:ガメラ 大怪獣空中決戦

ガメラ生誕30周年を記念し、現代に復活した新生ガメラと、古代文明の遺伝工学が生み出した生物ギャオスの空中バトル。



上映日 1月13日(日)

上映時間 ①10:30～②13:30～

場所 御調文化会館大ホール

料金 大人 1,000円、子ども 800円

文化施設課(☎0848-25-4073)

御調支所まちおこし課
(☎0848-76-2111)

劇団はぐるま座公演 「動けば雷電の如く」

日時 2月13日(水) 18:30～

場所 しまなみ交流館

料金 一般 3,000円(前売2,500円)、
中高生 1,500円(前売1,000円)、
小学生 800円(前売500円)

前売券取扱所 大沢レコード店、マ

スハラ楽器ほか

劇団はぐるま座広島東部事務所
(☎0848-24-3614)

音楽のまちづくりギャラリーコンサート New year live サウンド・トレジャーから! お年玉

日時 1月18日(金)

19:30～

場所

しまなみ交流館

1階市民ギャラリー

しまなみ交流館(☎0848-25-4073)



第11回尾道文学談話会

「王朝物語を読む」

平安時代は物語の時代とも言われますが、その王朝物語において恋は欠かせない要素です。バレンタインデーにあたる開催日に、数々の物語中でも恋の見本帳などと呼ばれる『伊勢物語』を読みながら、千年前の恋愛事情に想いを馳せてみたいと思います。

日時 2月14日(木) 18:30～20:00

場所 尾道市立大学美術館

講師 岸本理恵(尾道市立大学芸術文化学部講師)

定員 20人

知っておきたい 尾道の文化財 17 【建造物シリーズ】

尾道市重要文化財 旧尾道商業会議所(平成16年5月25日指定)

この建物は、大正12年(1923)10月、商業会議所創立30周年を記念して建設されました。当時としてはもっとも進歩的な鉄筋コンクリート造りで、地下1階、地上3階建て、大正ロマンを感じさせるモダンな外観に加え、2階には階段式の議場もありました。

現在は尾道市に寄贈され、尾道商業会議所記念館として、尾道の歴史を紹介する展示会や、2階議場も公開され、様々なイベントで活用されています。

文化振興課(☎0848-25-7312)



申込期限 2月11日(祝)
尾道市立大学美術館
(☎0848-20-7831/火・水曜休館)

尾道遺跡発掘調査研究所出張展示会Ⅱ 尾道 塩の道 一塩作りからみた尾道の歴史

期間 1月12日(土)~27日(日)
時間 10:00~17:30(※木曜休館)
場所 おのみち街かど文化館
内容 古代から近代まで尾道の主要な産業であった塩作りに関する展示
文化振興課(☎0848-25-7312)

行友李風特別展示Ⅱ

期間 1月11日(金)~2月25日(月)
(※火曜休館)
時間 9:00~17:00(入館は16:30まで)
場所 文学記念室
内容 特別展示Ⅰに引き続き、直筆原稿、書籍などの資料や写真など、ゆかりの品を入れ換えて展示
入館料 一般300円、中学生以下無料
文学記念室(☎0848-22-4102)

図書館の催し

■中央図書館(☎0848-37-4946)

●タカハシユキノリ創作折紙展

期間 1月18日(金)~2月28日(木)

●特別整理期間

「1月25日(金)~2月1日(金)」は、蔵書点検のため休館します。休館中は、図書は返却ポストに入れてください。ただし、CD、DVD、ビデオ等は壊れる恐れがありますので、入れないようお願いします。

■向島子ども図書館(☎0848-44-0114)

●ストーリーテリングの世界によるこそ！！

日時 1月27日(日) 11:00~11:30

対象 幼児から大人まで

内容 世界の昔話から冬の話(語り手:おはなしクラブ「ホットケーキ」)

■瀬戸田図書館(☎0845-27-1877)

●竹と布の細工物と蜻蛉玉の展示

期間 1月16日(水)~2月2日(土)

(※月・火・祝日休館)

内容 竹で動くおもちゃを作っている人と、布の吊り飾りを創作しているグループによる展示

第10回五色百人一首 しまなみ大会

日時 2月17日(日) 9:20~12:00
(受付9:00~)

場所 中庄公民館

対象 小学生

申込方法 2月14日(木)までに「①名前②学年③学校名④申込責任者と連絡先」を郵送かFAX、Eメールで申込

〒722-2211 尾道市因島中庄町3303-8 田頭満智

(☎・☎0845-24-3261)

✉ michyu88@yahoo.co.jp

市立美術館 ☎0848 23-2281

時間 9:00~17:00(入館は16:30まで)
休館日 月曜日(祝日は開館)

■尾道市立美術館コレクション展 小林和作と森谷南人子

◇開催中、1月27日(日)まで

観覧料 大人300円、高校・大学生200円、中学生以下無料

圓鋸勝三彫刻美術館 ☎0848 76-2888

時間 9:00~17:00(入館は16:30まで)
休館日 月曜日(祝日の場合は翌日)

■常設展Ⅲ

◇開催中、3月31日(日)まで

観覧料 大人400円、高校生300円、中学生以下と市内在住70歳以上(※年齢を証明できるものを提示)は無料

平山郁夫美術館 ☎0845 27-3800

時間 9:00~17:00(入館は16:30まで)
休館日 無休

■平山郁夫ふるさと日本へのまなざし

◇開催中、3月19日(火)まで

観覧料 一般700円、高校・大学生400円、小・中学生200円(市内小・中学生無料)

尾道市立大学美術館 ☎0848 20-7831

時間 10:00~18:00
休館日 火・水曜日(祝日は開館)

■Today's Piece◇開催中、1月27日(日)まで

●ギャラリートーク◇1月27日(日)14:00~

■尾道市立大学美術学科 第9回卒業制作展 第7回修了制作展

◇2月8日(金)~17日(日) 観覧料 無料

なかた美術館 ☎0848 20-1218

時間 9:00~17:30(入館は17:00まで)
休館日 月曜日(祝日の場合は翌日)

■人と自然への礼賛

◇開催中、3月10日(日)まで

観覧料 一般500円、中学・高校・大学生100円(市内中学生無料)

耕三寺博物館 ☎0845 27-0800

時間 9:00~17:00(入館は16:30まで)
休館日 無休

■冬季展「宝船」

◇開催中、3月10日(日)まで

観覧料 大人1,200円、高校生700円、中学生以下無料(耕三寺見学込)

尾道商業会議所記念館 ☎0848 20-0400

時間 10:00~18:00
休館日 木曜日

■本因坊秀策囲碁記念館の出張展示 (囲碁まつり第2回女流秀策杯記念事業)

◇1月11日(金)~30日(水)

観覧料 無料

本因坊秀策囲碁記念館 ☎0845 24-3715

時間 10:00~17:00(入館は16:30まで)
休館日 火曜日(祝日は開館)

■呉清源先生ゆかりの碁盤展示中

観覧料 大人300円、中学生以下無料

おのみち歴史博物館 ☎0848 37-6555

時間 10:00~18:00(入館は17:30まで)
休館日 火曜日(祝日の場合は翌日)

■所蔵品展Ⅲ

◇1月19日(土)~3月3日(日)

観覧料 一般200円、共通500円(映画資料館も観覧可)、中学生以下無料