



## 定期健診など

市内各センターで実施する4カ月児・1歳6カ月児・3歳児健康診査については、個別通知します。健診日の1週間前までに通知がない場合は、ご連絡ください。

### 尾道地域(向島を含む)

健康推進課(☎0848-24-1960)

※場所の記載がない場合は総合福祉センター

#### ●4カ月児健康診査(個別通知あり)

◇2月27日(水)・28日(木)

対象 平成24年10月生まれ

#### ●1歳6カ月児健康診査(個別通知あり)

◇3月13日(水)・14日(木)

対象 平成23年8月生まれ

#### ●3歳児健康診査(個別通知あり)

◇3月6日(水)・7日(木)

対象 平成21年10月生まれ

#### ●離乳食講習会(要申込)

◇2月25日(月) 10:00~11:40

(受付9:40~10:00)

対象 乳児の家族

内容 月齢ごとに簡単な調理実習(定員18人)※託児あり

持参物 母子健康手帳、筆記用具、エプロン、三角巾、マスク

#### ●乳幼児健康相談

◇2月18日(月)、3月11日(月)

場所 総合福祉センター

対象と受付時間

8~12カ月児 9:20~9:40

0~7カ月児 13:20~13:40

◇3月5日(火) 受付9:30~10:30

場所 尾道市民センターむかいしま

対象 1歳までの児

内容 ふれあい遊び(保育士)、身体計測、育児相談(保健師)、栄養相談(栄養士)

持参物 母子健康手帳、バスタオル

#### ●5歳児相談(要申込)

◇①2月21日(水)②3月8日(金)

13:30~15:30

対象 ①は平成20年2月生まれ②は平成20年3月生まれで、発達等気になることがある人

申込先 通っている市内保育所(園)・幼稚園(市内保育所等に通っていない人は健康推進課へ)

#### ●パパ☆ママ準備スクール

~妊娠中の栄養と育児準備編~

◇2月26日(火) 13:15~15:30(受付13:00~)

内容 妊娠中の食生活についての話(栄養士)、簡単なおやつ作り、赤ちゃんの準備物品、お世話、

保健事業・制度などの話

持参物 母子健康手帳、筆記用具、テキスト(2回以上の参加で持ちの人)、エプロン、三角巾

### 因島・瀬戸田地域

因島総合支所健康推進課(☎0845-22-0123)

#### 因島地域

※場所の記載がない場合は因島保健センター

#### ●4カ月児健康診査(個別通知あり)

◇3月7日(木)

対象 平成24年10月11日~11月30日生まれ

#### ●1歳6カ月児健康診査(個別通知あり)

◇2月28日(木)

対象 平成23年7月20日~8月31日生まれ

#### ●3歳児健康診査(個別通知あり)

◇2月21日(木)

対象 平成21年9月18日~10月31日生まれ

#### ●パパ☆ママ準備スクール

~ほっと安心出産編~(要申込)

◇2月27日(水) 9:50~12:00(受付9:30~)

内容 出産の経過、呼吸法、母乳についての話(助産師)

持参物 母子健康手帳、筆記用具、テキスト(2回以上の参加で持ちの人)

※動きやすい服装でお越しください。

#### ●離乳食講習会(要申込)

◇2月18日(月) 13:20~15:30

(受付13:00~13:20)

場所 中庄公民館

内容 調理実習、栄養相談

持参物 母子健康手帳、筆記用具、エプロン、三角巾、マスク

#### ●乳幼児健康相談

◇2月20日(水)、3月6日(水)

対象と受付時間

8~12カ月児 9:10~9:30

0~7カ月児 10:20~10:40

内容 ふれあい遊び(保育士)、身体計測、育児相談(保健師)、栄養相談(栄養士)

持参物 母子健康手帳、バスタオル

#### 瀬戸田地域

※場所は瀬戸田福祉保健センター

#### ●4カ月児健康診査(個別通知あり)

◇3月15日(金)

対象 平成24年10~11月生まれ

#### ●乳児健康相談

◇3月14日(木) 受付9:10~9:30

内容 身体計測、育児・栄養相談、ふれあい遊び(保育士)

持参物 母子健康手帳、バスタオル

### 御調地域

御調保健福祉センター(☎0848-76-2235)

※場所は御調保健福祉センター

#### ●2歳児相談(個別通知あり)

◇2月19日(火)

対象 平成22年9~12月生まれ

#### ●1歳6カ月児健康診査(個別通知あり)

◇3月14日(木)

対象 平成23年7~8月生まれ

#### ●3歳児健康診査(個別通知あり)

◇3月14日(木)

対象 平成21年8~10月生まれ

#### ●母子健康手帳はこちらで

時間 8:30~12:00、13:00~17:00(土・日・祝日を除く)

場所 健康推進課(総合福祉センター1階)、子育て支援課、因島総合支所健康推進課、御調保健福祉センター、瀬戸田福祉保健センター、向島・浦崎・向東支所

## 向島認定こども園の見学会を行います



尾道市立向島認定こども園が、4月1日(月)に開園します。この施設が多くの人に親しんでいただけるよう、見学会を行います。どなたでも見学できます。(申込不要)

日時 3月10日(日) 13:00~15:00

場所 向島認定こども園  
(向島町5208-1)

☎子育て支援課児童保育係  
(☎0848-25-7114)

## 児童虐待防止推進講演会 幸せって何だっけ？ ～被虐待の淵を生き抜いて～

壮絶な被虐待の体験を生き抜いて、現在3人の子育てと会社経営をこなす島田さんに、児童虐待防止に向けて一人ひとりのできること、子育てに前向きな姿勢についてお話しいただきます。



日時 2月26日(火) 19:00~20:30

場所 公会堂別館4階

講師 島田妙子さん

(株イージェット代表取締役)

☎子育て支援課(☎0848-25-7215)

## 親の道徳教育講演会

豊かな心・生きる力を育み未来へ夢や志を抱く子どもに育てるために、親としてどんなことが必要であるか、子育てについて一緒に考えてみませんか。

日時 2月27日(水) 19:00~21:00

場所 しまなみ交流館(申込不要)

演題 めぐる命の歌コンサート～語り継ぐたいせつな命～

講師 加藤りつこさん、奥野勝利さん

☎生涯学習課生涯学習係

(☎0848-20-7444)

## ふれあい親子ピクス

子どもたちの五感を刺激する体遊びを、親子で体験。音楽に合わせて楽しみましょう。

日時 ①2月28日(木) 10:00~11:30

②3月12日(火) 10:00~11:30

場所 みつぎいこい会館多目的ホール

対象 乳幼児(お座りが安定した頃から)とその保護者(定員:30組)

講師 松本久美子さん

持参物等 バスタオル、屋内シューズ、飲み物、運動のできる服装

申込期限 ①2月18日(月)②3月4日(月)

☎御調保健福祉センター  
(☎0848-76-2235)

## 北久保児童館

### ■親子ピクス～第2弾～

日時 3月5日(火) 10:30~11:30

場所 尾道市人権文化センター3階

対象 概ね1歳半から就園前の子と保護者(定員:20組)

講師 角谷鈴栄さん

### ■フルーツポンチ作り

日時 3月2日(土) 10:30~11:30

場所 尾道市人権文化センター2階

対象 小学生(定員:15人)

※10人未満の場合は中止する場合あり

参加費 100円

申込方法 2月18日(月) 10:00~  
来館か電話で申込

☎北久保児童館(☎0848-20-7192)

## 児童家庭支援センターまごころ

### ■子育て座談会～子ども同士のトラブル！大人の出番はいつ？～(要申込)

日時 2月16日(土) 10:00~11:30

場所 尾道市人権文化センター

対象 小学生までの子の保護者

内容 子どものけんかや大人のかわりについて

アドバイザー 河上典子さん(フリーパーソナリティー)

### ■子育てのコツをGET！

～ほめることで子どもの悪い面をやっつけよう～(要申込)

日時 3月1日(金) 10:00~11:30

場所 子供の家三美園

対象 1歳半以上の子の保護者、子育てに興味のある人(定員:20組)

内容 子どもに分かりやすい声かけについて

申込 2月20日(水) 9:00~

※いずれも託児あり

☎児童家庭支援センターまごころ  
(☎0848-24-0556)

## 第12回おのみちファミリー・サポート・センター研修会

日時 3月7日(木) 13:00~16:00 場所 尾道市人権文化センター2階

内容 幼児期の食生活についてのお話と尾道の食材を使った簡単なおやつ作り

講師 有田妙子さん(元安田女子大学家政学部准教授)

対象 会員、子育てに関心のある人

定員 25組(託児あり、要申込)

料金 1組300円程度

持参物 エプロン、マスク、三角巾、ふきん

申込方法 3月1日(金)までに電話で申込

☎おのみちファミリー・サポート・センター(☎0848-37-2415)

### 【おのみちファミリー・サポート・センター】

地域で子育ての手助けをしてほしい人(依頼会員)と、子育てのお手伝いをしたい人(提供会員)が、有償で子育てに関するさまざまな援助活動を行って、地域みんなで子育てを応援することを目的とした会員組織です。研修会・交流会は、会員以外の人でも参加できます。



■料金表示のないものは参加無料です。

☎電話

☎ファクス

☎電子メール

☎ホームページ

☎申込先

☎問い合わせ先

## おのみち子育て支援センター

(☎0848-37-2409)月～金曜日(祝日を除く)9:00～16:00

	行事名	日時	定員	申込	内容・対象など
相談	子育て、人間関係の悩み相談 ～子どもとママのリフレッシュ～	月1回、日程は相談のうえ決定	若干名	受付中	子育ての悩みや夫婦・家族間、人間関係についての相談。まずは、電話を(初回優先・原則3回まで無料)
	子育て応援相談～子どもの 様子が気になっていませんか～ 栄養相談～ぱくぱくタイム～	月1回、日程は相談のうえ決定 3 / 8(金) 10:00～11:00	若干名	受付中	日常生活の中でのお子さんの様子についての相談、あそび方や 関わり方の紹介 食事(離乳食、授乳含む)についての相談や身長、体重測定。
子育て支援講座	赤ちゃんときらびっく! ～タッチケア～	3 / 4(月) 10:00～11:30	15組	2 / 25 13:30～	赤ちゃんの素肌にふれながら、親子の絆を深めてみませんか。 対象:概ね2～6カ月の子と保護者など(要電話申込)
	オープンスペース ①みつぎdeあそぼう②向島deあそぼう	① 3 / 12(火)10:00～12:00 ② 3 / 28(木)10:00～12:00	なし	不要	①みつぎ子ども図書館「すくすく」内②向島ふれあい館2階 ※時間内は自由に遊べます。相談も可
	①親子であそぼう・はいはいクラブ ②親子であそぼう・てくてくクラブ	① 3 / 14(木)10:00～11:30 ② 3 / 22(金)10:00～11:30	各20組	3 / 5 13:30～	①親子でできるふれあい遊び。対象:7カ月～1歳半の子とその家族②親子で できる身体を使った遊び。対象:1歳半～3歳の子とその家族(要電話申込)
	病気・けがの対処法と育児相談	3 / 18(月) 13:30～15:00	20組	3 / 4 13:30～	病気やけがの時の対処法など。講師:三浦好美(市民病院助産師) 対象:乳幼児とその家族(要電話申込)
	つくって食べよう ～くりぬきトースト～	3 / 25(月) 10:00～11:30	20組	3 / 15 13:30～	みんなで作るとおいしく食べられるよ。毎回子どもたちが楽しんで作っています。 材料持参、申込時にお知らせします。対象:概ね2歳からの子とその家族(要電話申込)

## いのしま子育て支援センター

(☎0845-22-1545)月～金曜日(祝日を除く)9:00～16:00

	行事名	日時	定員	申込	内容・対象など
相談	気がかり相談	3 / 18(月) 10:00～11:30	1組	受付中	ちょっと気になるわが子の行動、つい叱りすぎてしまう自分の気持ち、悩んで いませんか。対象:未就学の子の保護者。相談員:遠藤優子さん(臨床心理士)
子育て支援講座	じいちゃん・ばあちゃんと 遊ぼう!(サロン交流会)	3 / 13(水) 10:00～11:00	15組	2 / 27～	地域サロンで活躍しているおじいちゃん、おばあちゃんとの交流会。昔遊びを一 緒に楽しもう。対象:未就学の子と保護者。講師:大浜サロン「しゃべり会」
	せとだde支援センター	3 / 13(水) 9:30～11:30	なし	不要	場所:瀬戸田市民会館2階多目的ホール。対象:未就学の子と保護者
	みかんちゃんとリトミック	3 / 15(金) 10:00～10:30	なし	不要	親子でリズム遊びをしてみませんか。対象:1歳半以上の子と保護者(兄弟姉妹児の参加可)講師:村上清美さん
	わくわくふれあい遊び	3 / 19(火) 10:45～11:15	なし	不要	親子でのふれあい遊びをしています。対象:未就園の子と保護者
	タッチケア	3 / 22(金) 10:00～11:30	10組	3 / 8～	タッチケアは“とても簡単な”赤ちゃんマッサージの1つです。対象: 平成24年10～12月生まれの子と保護者(兄弟姉妹児の参加不可)

## スポーツ



### 長者原スポーツセンター行事案内 (☎0848-48-5677)

2月16日(出)	第9回ウインターチャレンジカップ小学生バレーボール大会(～2/17)
17日(日)	びんご遊悠テニス大会
24日(日)	平成24年度尾三地区バレーボールリーグ戦男子の部(3/10)
3月2日(出)	尾三地区ミニバスケットボール連盟冬季大会(～3/3)
9日(出)	2013尾道ジュニアバレーボール練習試合
15日(金)	尾道市おりづる出前教室(障害者スポーツ)

### 居合道会員募集

日本の伝統武道を学び、心身を鍛錬しましょう。

日時 火曜 18:30～21:00(見学可)

場所 尾道東高等学校剣道場

対象 小学5年生以上(性別不問)

流派名等 夢想神伝流及び全日本剣道連盟居合道形

☎尾道市剣道連盟居合道部

(大垣 ☎0848-48-0506)

### 県立びんご運動公園行事案内

(☎0848-48-5446) HP <http://bingo.npo-polano.or.jp/>

2月16日(出)	第9回ウインターチャレンジカップ小学生バレーボール大会(～2/17) ダンロップ中国ジュニア強化宿泊(～2/17) ファンタジスタカップ(サッカー)(～2/17)
23日(出)	第38回びんご地域官公庁卓球大会 広島県高校ジュニア強化練習会(～2/24)
24日(日)	第22回ライオンズカップ尾道地区小学生バレーボール大会 第29回尾道市子ども会駅伝大会
3月2日(出)	広島県小学生学年別バドミントン大会
3日(日)	第16回尾三地区クラブチーム選手権大会
4日(月)	第3回尾道びんご会グラウンドゴルフ大会
9日(出)	第1回バスケットボール3on3大会
10日(日)	第7回さくらカップ尾道ライフソフトバレー交流会 第29回福山市議会議長杯シングル大会 高松宮脇杯第57回全日本軟式野球大会東部地区決勝大会
12日(火)	尾道グラウンドゴルフ弥生大会
13日(水)	第55回尾道グラウンドゴルフ交歓大会

※行事案内は予定のため、変更・中止されることがあります。



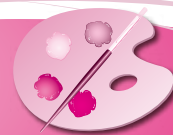

## 囲碁大会参加者募集

### ■第6回市民囲碁大会

日時 3月17日(日) 10:00～  
(受付9:30～)

場所 総合福祉センター

#### ●クラス別競技大会

(個人戦・トーナメント方式4局打)

参加費 大人1,000円、高校生以下  
500円(昼食代込)

#### ●初心者囲碁教室

(参加費無料/午前中で終了)

審判長・講師 徳永汎久八段(関西棋院)

アシスタント 田中紗月アマ六段

申込方法 3月1日(金)までに「住所、  
名前(ふりがな)、電話番号、段・級  
位、参加希望(クラス別競技・初心  
者囲碁教室)、小・中・高校生は校  
名と学年」をはがきで申込

### ■第16回虎ちゃん囲碁まつり

参加者全員に棋力に応じた認定状  
と記念品を送ります。

日時 3月26日(火) 9:00～11:50

場所 本因坊秀策囲碁記念館

対象 市内の公民館子ども囲碁教  
室・学校囲碁クラブ・囲碁を習っ  
たことがある小・中・高校生

競技内容 19路の部はハンディ戦・  
13路の部は互先戦

申込方法 3月12日(火)までに、各公  
民館囲碁教室・学校囲碁クラブに  
ある申込書で申込

【市民囲碁大会・虎ちゃん囲碁まつり  
共通事項】

〒722-8501 尾道市久保一丁目15-1  
文化振興課(☎0848-25-7366)

## 文化財講座Ⅲ

日時 2月21日(木) 18:30～20:00

場所 しまなみ交流館大会議室

演題 街道をゆくー銀山街道を中  
心として

講師 向田裕始さん(前広島県教育  
委員会文化財課長)

☎文化振興課(☎0848-25-7312)

## 第12回尾道文学談話会

「宮沢賢治「オツベルと象」を読む」

今回はまず「オツベルと象」の朗  
読テープを聴きます。賢治作品が実  
は「声」で出来ているということが  
よくわかると思います。そして今回  
も皆さんと楽しくお話しできたら  
と思います。

日時 3月7日(木) 18:30～20:00

場所 尾道市立大学美術館

講師 寺杣雅人(尾道市立大学芸術  
文化学部教授)

定員 20人

申込期限 3月4日(月)

☎尾道市立大学美術館  
(☎0848-20-7831/火・水曜休館)

## みつぎ映画まつり

上映作品:山田洋次 監督50周年  
記念作品『東京家族』

上映日

2月16日(土)

上映時間

①10:30～

②13:30～

場所

御調文化会館大ホール

料金 1,000円(大人・子ども同額)

☎文化施設課(☎0848-25-4073)

御調支所まちおこし課

(☎0848-76-2111)



## しまなみ交流館育成事業

### ミュージカル

### 「大宝山のゴンぎつね」

日時

3月17日(日)

14:00～

場所

しまなみ交流館

出演

市内小・中学生

※入場無料。ただし、しまなみ交流  
館で配布している入場整理券が  
必要

☎しまなみ交流館(☎0848-25-4073)



## 知っておきたい 尾道の文化財 18 【建造物シリーズ】

### 重要文化財 天寧寺塔婆(昭和24年2月18日指定)

天寧寺は、貞治6年(1367)普明国師を開山とした曹洞宗の大寺です。本塔は嘉慶2年(1388)に五重塔として建立され、元禄5年(1692)に上の二重を撤去し三重塔婆に改修されました。現存する部分は、相輪まで当初のものをよく伝えており、和様を基調に当時の最新技術であった唐様が濃厚にとり入れられています。その姿は規模雄大で「海雲塔」とも言われ、古くから尾道のランドマークの一つとして親しまれています。また日本現存最古の唐様の旧五重塔(塔婆)として、日本の歴史に記されています。

☎文化振興課(☎0848-25-7312)

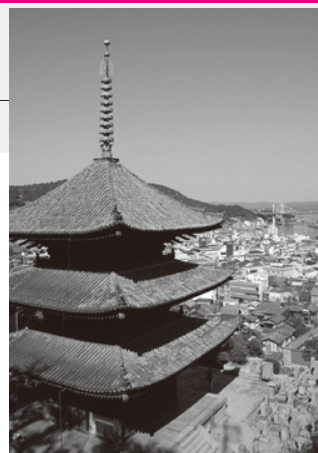

■料金表示のないものは参加無料です。

☎電話

☎ファックス

☎電子メール

☎ホームページ

☎申込先

☎お問い合わせ先

## 音楽のまちづくり Concert for KIDS 3才からのクラシック

日時 3月3日(日) 14:00～  
場所 しまなみ交流館  
入場券(全席指定) 大人1,000円(中  
小学生以上)、子ども500円(0歳～  
小学生)、親子ペア1,200円  
※チケットは、しまなみ交流館のみ  
での販売です。(電話予約も可)  
※乳幼児も1人につき1枚のチ  
ケットが必要です。  
☎しまなみ交流館(☎0848-25-4073)

## 第31回尾道新人演奏会

郷土にゆかりの新人演奏家と、特  
別ゲストによる演奏会です。  
日時 3月9日(土) 18:30～  
場所 しまなみ交流館  
新人演奏家 長谷亜有美(ピアノ)、  
横田尚子(ピアノ)、錦織由佳(フ  
ルート)、當田麻貴(ピアノ)、福井  
博賀(ピアノ)  
特別ゲスト Quatuor B(サクソ  
フォン四重奏団)

入場券(全席自由) 一般 1,000円、  
高校生以下 500円  
入場券取扱 啓文社、マスハラ楽  
器、文化振興課ほか  
※託児所あり(要申込)  
☎尾道市文化協会  
(文化振興課内 ☎0848-25-7366)

## 高垣眸特別展示

期間 3月1日(金)～4月15日(月)  
時間 9:00～17:00(入館は16:30まで)  
※4月以降は9:00～18:00  
(入館は17:30まで)  
場所 文学記念室  
入館料 一般300円、中学生以下無料  
☎文学記念室(☎0848-22-4102)

## 図書館の催し

■中央図書館(☎0848-37-4946)  
●タカハシユキノリ創作折紙展  
期間 開催中、2月28日(木)まで  
■向島子ども図書館(☎0848-44-0114)  
●RINGSわくわくコンサート  
～春はもうすぐ～  
日時 2月23日(土) 14:30～15:00

内容 ひなまつり、春よ来い、どん  
なときもほか(演奏者:RINGS尾  
道アンサンブル)

●しの笛の会「野菊」コンサート  
日時 2月17日(日) 11:00～11:30  
内容 子守唄の特集、たき火、母さ  
んの歌ほか(演奏者:しの笛会尾  
道教室「野菊」)  
■因島図書館(☎0845-22-8660)  
●特別整理期間  
「2月21日(木)～28日(木)」は、蔵書点  
検のため休館します。休館中は、図  
書は返却ポストに入れてください。  
ただし、CD、DVD、ビデオ等は壊  
れる恐れがありますので、入れない  
ようにお願いします。

■瀬戸田図書館(☎0845-27-1877)  
※月・火・祝日は休館  
●写真展示「県内の戦時遺産～地下壕～」  
期間 開催中、2月23日(土)まで  
内容 因島三庄町在住の浜田拡さん  
が1990年代に調査した呉方面に残  
されている地下壕の記録写真  
●ベルリン国際映画祭再挑戦の記録  
期間 2月27日(水)～3月16日(土)  
内容 瀬戸田町出身の映像作家・川  
本直人さんによる映画祭の映像

**市立美術館** ☎0848 23-2281  
時間 9:00～17:00(入館は16:30まで)  
休館日 月曜日(祝日は開館)  
■第15回絵のまち尾道四季展入賞・秀作作品  
◇2月23日(土)～3月10日(日)※会期中無休  
観覧料 大人300円、高校・大学生200  
円、中学生以下と70歳以上(※年齢を  
証明できるものを提示)は無料

**圓鰐勝三彫刻美術館** ☎0848 76-2888  
時間 9:00～17:00(入館は16:30まで)  
休館日 月曜日(祝日の場合は翌日)  
■常設展Ⅲ  
◇開催中、3月31日(日)まで  
観覧料 大人400円、高校生300円、中  
生以下と市内在住70歳以上(※年齢を  
証明できるものを提示)は無料

**平山郁夫美術館** ☎0845 27-3800  
時間 9:00～17:00(入館は16:30まで)  
休館日 無休  
■平山郁夫ふるさと日本へのまなざし  
◇開催中、3月19日(水)まで  
観覧料 一般700円、高校・大学生400円、  
小・中学生200円(市内小・中学生無料)

**尾道市立大学美術館** ☎0848 20-7831  
時間 10:00～18:00  
休館日 火・水曜日(祝日は開館)  
■尾道市立大学美術学科  
第9回卒業制作展 第7回修了制作展  
◇開催中、2月17日(日)まで  
■卒業制作・修了制作 優秀作品展  
◇2月23日(土)～3月10日(日) 観覧料 無料

**なかた美術館** ☎0848 20-1218  
時間 9:00～17:30(入館は17:00まで)  
休館日 月曜日(祝日の場合は翌日)  
■人と自然への礼賛  
◇開催中、3月10日(日)まで  
観覧料 一般500円、中学・高校・大学生  
100円(市内学生無料)  
●キッズ・ワークショップ「カオの絵」◇3月2日(土)13:30～

**耕三寺博物館** ☎0845 27-0800  
時間 9:00～17:00(入館は16:30まで)  
休館日 無休  
■冬季展「宝船」  
◇開催中、3月10日(日)まで  
観覧料 大人1,200円、高校生700円、  
中学生以下無料(耕三寺見学込)

**尾道商業会議所記念館** ☎0848 20-0400  
時間 10:00～18:00  
休館日 木曜日  
■第20回企画展示  
「尾道に花開いた茶園文化」  
◇開催中、6月19日(水)まで  
観覧料 無料

**本因坊秀策囲碁記念館** ☎0845 24-3715  
時間 10:00～17:00(入館は16:30まで)  
休館日 火曜日(祝日は開館)  
■呉清源先生ゆかりの碁盤展示中  
観覧料 大人300円、中学生以下無料

**おのみち歴史博物館** ☎0848 37-6555  
時間 10:00～18:00(入館は17:30まで)  
休館日 火曜日(祝日の場合は翌日)  
■所蔵品展Ⅲ  
◇開催中、3月3日(日)まで  
観覧料 一般200円、共通500円(映画資  
料館も観覧可)、中学生以下無料