

# 子育て



【尾道地域(向島を含む)】健康推進課 (☎0848-24-1960 ☎0848-24-1966)  
 【因島・瀬戸田地域】因島総合支所健康推進課 (☎0845-22-0123)  
 【御調地域】御調保健福祉センター (☎0848-76-2235)

## 乳幼児健診

健診名	日程	場所	備考
4カ月児健診	3月27日(水)・28日(木)	総合福祉センター	対象者には個別通知します。健診日の1週間前までに通知が届かない場合は、ご連絡ください。 なるべく住所地区のセンターで受診してください。
	4月11日(木)	御調保健福祉センター	
1歳6カ月児健診	4月10日(水)・11日(木)	総合福祉センター	

## 相談・講習会

行事名	日程	受付時間	対象	場所	備考
乳児相談	4月11日(木)	13:30~14:00	12カ月までの児	御調保健福祉センター	身体計測、育児・栄養相談、保育士によるふれあい遊び 持参物：母子健康手帳、バスタオル
	4月15日(月)	9:20~9:40	8~12カ月児	総合福祉センター	
13:20~13:40		0~7カ月児			
離乳食講習会 (要申込)	3月25日(月)	9:40~10:00	乳児とその家族	総合福祉センター	持参物：母子健康手帳、筆記用具、エプロン、三角巾、マスク (※3月25日は定員18人/託児あり)
	4月10日(水)	13:00~13:20		中庄公民館(因島)	



**乳児相談**  
 「ふれあい遊び」では、保育士が、歌を使った手遊びなどを教えてくれます。



## おのみち子育て支援センター

(☎0848-37-2409) 月~金曜日(祝日を除く) 9:00~16:00

	行事名	日時	定員	申込	内容・対象など
相談	子育て、人間関係の悩み相談 ~子どもとママのリフレッシュ~	月1回、日程は相談のうえ決定	若干名	受付中	子育ての悩みや夫婦・家族間、人間関係についての相談。まずは、電話を(初回優先・原則3回まで無料)
	子育て応援相談~子どもの 様子が気になっていませんか~	月1回、日程は相談のうえ決定	若干名	受付中	日常生活の中でのお子さんの様子についての相談、あそび方や関わり方の紹介
	栄養相談~ぱくぱくタイム~	4/26(金) 10:00~11:00	なし	不要	食事(離乳食、授乳含む)についての相談や情報交換。身長、体重測定もできます。
子育て支援講座	オープンスペース ①みつぎdeあそぼう②向島deあそぼう	① 4/9(水)10:00~12:00 ② 4/25(木)10:00~12:00	なし	不要	①みつぎ子ども図書館「すくすく」内 ②向島ふれあい館2階 ※時間内は自由に遊べます。相談も可
	親子であそぼう・はいはいクラブ	4/12(金) 10:00~11:30	15組	4/5 13:30~	親子のできるふれあい遊び。対象：7か月~1歳のはいはいをしている子とその家族(要電話申込)
	親子であそぼう・てくてくクラブ	4/16(水) 10:00~11:30	15組	4/9 13:30~	親子で身体を使った遊び。対象：1歳以上で歩き始めた子~3歳の子とその家族(要電話申込)
	作って遊ぼう	4/24(水) 10:00~11:30	15組	4/17 13:30~	新聞紙をちぎったり丸めたり、親子で楽しみましょう。対象：概ね2歳からの子とその家族(要電話申込)

※毎日、オープンスペースで遊べます。保育士が、生活リズムやしつけ、子どもとの遊び方など、育児についての悩みをお聞きしています。(電話相談、個別相談も可)  
 ※おのみち子育て支援センターとおのみちファミリー・サポート・センターは、尾道市人権文化センター2階(防地町)です。

## いのしま子育て支援センター

(☎0845-22-1545) 月~金曜日(祝日を除く) 9:00~16:00

	行事名	日時	定員	申込	内容・対象など	
子育て支援講座	せとだde支援センター	4/10(水) 4/24(水)	9:30~11:30	なし	不要	場所：瀬戸田市民会館2階多目的ホール。対象：未就学の子と保護者(※いのしま子育て支援センターも開催しています)
	わくわくBaby	4/17(水)	10:00~10:30	なし	不要	わくわくふれあい遊びの赤ちゃん版です。対象：首が据わっている7か月までの子と保護者(※はいはいをしていない子は7か月以上も可)
	みかんちゃんとリトミック	4/19(金)	10:00~10:30	なし	不要	親子でリズム遊びをしてみませんか。対象：1歳半までの子と保護者(兄弟姉妹児の参加可)講師：村上清美さん
	わくわくふれあい遊び	4/22(月)	10:45~11:15	なし	不要	親子でいっぱいふれあって、いっぱい楽しんで♪手あそび、絵本の読みかきかせなど。対象：未就学の子と保護者
	作って遊ぼう!~小麦粉粘土~	4/25(木)	10:00~11:30	10組	4/11~	さらさら・ねとねと・こねこね。素材の変化を楽しみましょう。持参物は予約時にお伝えします。対象：1歳半以上の子と保護者

# スポーツ

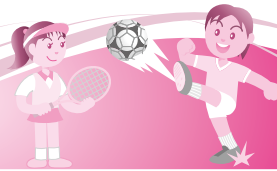

## 長者原スポーツセンター行事案内 (☎0848-48-5677)

3月16日(土)	尾三地区ミニバスケットボール連盟チャレンジマッチ
20日(祝)	2013尾道ジュニアバレーボール交歓会(6年生卒業記念大会)
23日(土)	2013尾道ジュニアバレーボール練習試合
24日(日)	尾道冬季親睦バドミントン大会 びんご遊悠月例テニス大会
30日(土)	ドリームマッチ(ミニバスケット)
31日(日)	第63回全日本実業団バドミントン選手権大会広島県予選
4月6日(土)	尾三地区ミニバスケット連盟審判講習会
7日(日)	第5回ポテト杯バドミントン大会
13日(土)	平成25年度広島県高等学校体育連盟尾三地区支部総合体育バドミントン競技大会

## 県立びんご運動公園行事案内 (☎0848-48-5446) HP <http://bingo.npo-polano.or.jp/>

3月17日(日)	第14回サバイバルビーチボールバレー大会 第26回中学区対抗ソフトテニス交歓大会個人戦 第1回バスターズ親善大会
18日(月)	平生会GG同好会第4回大会
19日(火)	尾道グラウンドゴルフ春分大会
20日(祝)	松永地区対抗9人制バレーボール大会 尾道すこやか道場15周年記念演武大会(合気道) 第29回福山市議会議長杯シングルス大会 春季フェニックスジュニアユース交流大会(サッカー)(3/23) 松永地区対抗グラウンドゴルフ大会
23日(土)	第16回びんごミスノック中学生ソフトテニス研修大会団体(～3/24) ダンスパーティー大会
24日(日)	高松宮賜杯第57回全日本軟式野球大会東部地区決勝大会 第31回尾道サッカーフェスティバル(3/31)
29日(金)	中国ジュニアスプリング大会(～3/31)
30日(土)	尾三地区中学生バスケットボール交歓大会(～3/31)
31日(日)	日本スポーツマスターズ2013東部地区決勝大会
4月4日(木)	西日本カップ高校選抜ソフトテニス大会(～4/5) 2013おのみちリーグU-12(サッカー) フェニックスジュニアユース交流大会
6日(土)	第28回福山市中学生ソフトテニス交歓大会団体 第35回西日本軟式野球大会1部【県決勝大会】(～4/7) 尾道ママさんバレーボール大会上期リーグ戦
7日(日)	ダンス交流会/尾道市シングルステニス大会(4/14) プロGRESSリーグU-15 2013中国大会(サッカー)
11日(木)	第36回でんゆうグラウンドゴルフ交歓大会
12日(金)	尾道地域企業合同説明会 美木中学校区GG同好会 美木中学校区グラウンドゴルフ交歓大会
13日(土)	クラブユース選手権県大会U-15 トークス杯中学ソフトテニス研修大会 広島県高等学校野球春季県大会(～4/14)
14日(日)	ミニテニスれいんぼう5周年記念大会 東部稽古会/スポーツダンス交流会 尾道ラグビースクール開校式 第16回びんご地区社会人リーグ

※行事案内は予定のため、変更・中止されることがあります。

## スポーツ安全保険に加入を

スポーツやボランティア活動などを行う人への傷害保険・賠償責任保険等を組み合わせた補償制度です。

**加入資格** 5人以上のアマチュアの団体やグループ

**対象となる事故の範囲** 団体活動中やその他往復中の事故

**保険責任期間** 4月1日(月)～平成26年3月31日(月)午後12時

※4月1日以後申込の場合は加入手続日の翌日午前0時～

**申込方法** ①ゆうちょ銀行窓口で掛金振込→加入依頼書の郵送(申込用紙等は、スポーツ振興課、御調支所、向島運動公園、瀬戸田市民会館、瀬戸田町B&G海洋センターにあります。)②インターネット加入(スポーツ安全保険加入システム「スポ安ネット」を利用)

※掛金等、詳しくはお問い合わせください。

☎(公財)スポーツ安全協会広島県支部

(広島県教育委員会内 ☎082-223-7865)

## 平成25年度スポーツ施設の利用団体登録を

スポーツ施設(市民スポーツ広場、小・中学校グラウンドの夜間照明施設、コミュニティスポーツ施設)の利用団体登録を受け付けています。

利用する際に登録証を提示して申請することになりますので、早めに登録してください。

☎スポーツ振興課(☎0848-40-0310)

向島運動公園(☎0848-44-6700)

因島瀬戸田地域教育課(☎0845-26-6206)

瀬戸田市民会館(☎0845-27-1878)

御調支所まちおこし課(☎0848-76-2111)

## 2013年度尾道市歩け歩け会会員募集

**対象** 自力で歩ける人(市外の人可) **定員** 800人

**年会費** 高校生以上1,000円、中学生以下500円(レクリエーション保険、資料代等含む)

**申込方法** 4月22日(月) 8:30～16:00に公会堂ロビーで申込  
※会員でない人は参加できません。原則雨天決行(天候により変更あり)参加中の事故は主催者としては応急処置のみ。前年度皆勤該当者に皆勤賞を贈呈

☎尾道市歩け歩け会事務局(☎090-8716-9858)

	日程	行き先
月例会 毎月第3日曜	5/19	開会式、大峰山登山
	6/16	もみのき森林公園散策
	8/18	さわやか早朝登山ラジオ体操(千光寺)
	9/15	みよし風土記の丘散策
	10/20	吉備路(岡山)散策
	11/17	備北丘陵公園(庄原市)散策
	2/16	下蒲刈(呉市)散策
	3/16	竹林寺(河内町)
	7/19～21	信州梅池自然園散策
	12/1	えひめ森林公園
	4/27～28	尾道みなと祭スタンプラリー
自主参加	9/22(予定)	御調を歩こう花薫る尾道御調ウォーク
	11/10	尾道市民健康まつり

## びんごWAC(陸上競技)会員募集

**日時** 火・金曜18:00～19:30 **場所** びんご運動公園

**対象** 小学3～6年生

**会費** 1カ月1,000円(別途保険料等が必要)

※保護者に子どもの送迎・練習の手伝いをお願いします。

☎井上(☎090-7123-2840)

■料金表示のないものは参加無料です。

☎電話

☎ファクス

☎電子メール

☎ホームページ

☎申込先

☎問い合わせ先



## 第57回尾道市美術展作品募集

受付日時

業者搬入 5月10日(金) 10:00~17:00

一般搬入 5月11日(土) 10:00~17:00

受付場所 かおり館(千光寺公園内)

応募資格 市内在住か市内に勤務(退職者を含む)・通学している人で、自己の制作した未発表作品(中学生以下は除く)

種目 日本画、洋画、彫刻、工芸、書(漢字・仮名)、写真、デザイン

応募点数 1種目につき1人1点

出品料 作品1点につき1,000円(高校・大学生は500円)

### ■作品展示

前期「5月25日(土)~6月2日(日)」、後期「6月8日(土)~16日(日)」に尾道市立美術館で展示します。

☎尾道市立美術館(☎0848-23-2281)

## 図書館の催し

■中央図書館(☎0848-37-4946)

●フルート&チェンバロコンサート

日時 3月23日(土) 12:00~13:00

内容 セレナードほか(演奏者:崎谷倫子さん、上里文恵さん)

●第13回大人のための朗読会

日時 3月23日(土) 14:00~15:15

対象 中学生以上

内容 谷川俊太郎詩集『いまはく

に』ほか(語り手:しまなみ朗読会「わすれな草」)

●人形劇

日時 3月24日(日) 14:00~15:00

内容 ブラックファンタジーほか(公演:人形劇サークル「パフ」)

●子ども1日図書館員募集

日時 3月23日(土) 9:30~15:30

対象 市内在住の小学新5・6年生(定員:2人)

内容 受付業務の体験、ポップカード作りなど

申込方法 3月19日(火)までに窓口か電話で申込

●子ども茶道教室

日時 4月からの第2土曜

A班/13:00~14:00

B班/14:30~15:30

対象 小学生で継続して受講できる人(定員:各班10人/初心者優先)

内容 お茶席の入り方から盆略手前の習得(講師:茶道裏千家淡交会尾道支部会員)

費用 毎回200円(お茶代、お菓子代)

申込方法 4月2日(火)までに「住所、名前、年齢、連絡先」を窓口で申込

■向島子ども図書館(☎0848-44-0114)

●第13回大人のための朗読会

日時 3月23日(土) 10:30~11:45

場所 尾道市民センターむかいしま2階大研修室

※対象・内容は中央図書館と同様

●<春休み企画>ストーリーテリングの世界へようこそ!

日時 3月24日(日) 11:00~11:30

内容 世界の昔話から春の話(語り手:おはなしクラブ「ホットケーキ」)

●春休み「わくわくお手玉教室」

日時 3月24日(日) 14:00~15:00

内容 お手玉指導(指導:尾道お手玉フレンド)

※お手玉はお貸しできます。

※ストーリーテリングとお手玉教室の対象は、幼児から大人まで

■因島図書館(☎0845-22-8660)

●朗読発表会「心あたたまる話し」

日時 3月31日(日) 13:30~15:00

対象 一般(定員:30人)

内容 柴田トヨ著「くじけないで」「百歳」など(朗読:なぎさ会)

■瀬戸田図書館(☎0845-27-1877)

●宮地真一作品展Vol.4

「ぼくのイラストぶっくから」

日時 3月21日(木)~4月13日(土)

10:00~18:00(月・火・祝日を除く)

内容 宮地さんのイラスト作品と、併せて難病と闘う似顔絵師・大上克己さんの作品を特別出展

## 知っておきたい 尾道の文化財 19 【登録文化財シリーズ】

### 登録記念物 瓢箪島(平成25年登録)

瓢箪島(黒島)は、瀬戸田町垂水沖に浮かぶ無人島です。古くから瓢箪の形をした独特の形状から瓢箪島と呼ばれ、様々な伝承や舟歌が語り継がれてきました。

島は良好な状態で保存され、開発を免れてきており、島を生口島側や大三島側から見る景色は、背後の島々とあいまって素晴らしく、瓢箪島の別名のとおり、景観が保たれ、瓢箪島の独特の景観と周辺の多島美により、名勝地として高い価値があります。

☎文化振興課(☎0848-25-7312)





## みつぎ映画まつり

上映作品:おろしや国酔夢譚

1782年、伊勢出帆後に難破した日本人が北の果てカムチャッカに漂着。鎖国の時代に世界を見た男の冒険記を描いた作品。



上映日 3月17日(日)

上映時間 ①10:30～②13:30～

場所 御調文化会館大ホール

料金 1,000円(大人・子ども同額)

文化施設課(☎0848-25-4073)

御調支所まちおこし課

(☎0848-76-2111)

## 文化財講座Ⅳ

仏教美術(仏像)に関する講演会

日時 3月14日(木) 18:30～20:00

場所 しまなみ交流館大会議室

演題 仏像を観る－十一面観音菩薩の姿

講師 濱田 宣さん(徳島文理大学文学部教授)

文化振興課(☎0848-25-7367)

脳のトレーニング! 発想力や思考力、集中力を身につけよう

## 囲碁教室受講生募集 (随時受付)

本因坊秀策囲碁記念館囲碁教室

【講師】因島囲碁協会(庄原正徳さんほか) 【場所】本因坊秀策囲碁記念館

●初心者囲碁教室 【対象】囲碁に興味がある人・初心者

日時 4月6日からの第1・3土曜 10:00～12:00

○中級者囲碁教室 【対象】初段・二段を目指す人

日時 4月4日からの木・土曜 13:00～16:00

申込 本因坊秀策囲碁記念館(☎0845-24-3715)

因島市民会館囲碁教室

【講師】因島囲碁協会(①福井盛人さんほか②大西洋一さんほか)

【参加費】年2,000円(教材費等) 【場所】因島市民会館

①基力養成講座 【対象】囲碁に興味がある人・初心者

日時 4月6日からの土曜 14:00～16:00

②レディース囲碁教室【対象】女性の初心者歓迎

日時 4月2日からの火曜 9:30～11:00

申込 尾道市囲碁のまちづくり推進協議会(文化振興課内 ☎0848-25-7366)

尾道迎賓館囲碁教室

【講師】尾道囲碁協会 【教材費】年間300円程度 【場所】尾道迎賓館

●子ども囲碁教室 【対象】小・中学生(初心者歓迎)

日時 4月6日からの土曜 13:00～15:00

○女性初心者囲碁教室【対象】女性の初心者

日時 4月2日からの火曜 10:00～12:00

●三代目囲碁教室 【対象】親・子・祖父母(一般初心者可)

日時 4月6日からの土曜 10:00～12:00

申込 尾道市囲碁のまちづくり推進協議会(文化振興課内 ☎0848-25-7366)

## 市立美術館 ☎0848 23-2281

時間 9:00～17:00(入館は16:30まで)  
休館日 月曜日(祝日は開館)

■出光美術館コレクション ジョルジュ・ルオー展  
◇3月20日(祝)～5月12日(日)  
観覧料 大人300円、高校・大学生200円、中学生以下と70歳以上(※年齢を証明できるものを提示)は無料

## 圓鍔勝三彫刻美術館 ☎0848 76-2888

時間 9:00～17:00(入館は16:30まで)  
休館日 月曜日(祝日の場合は翌日)

■常設展Ⅲ  
◇開催中、3月31日(日)まで  
観覧料 大人400円、高校生300円、中学生以下と市内在住70歳以上(※年齢を証明できるものを提示)は無料

## 平山郁夫美術館 ☎0845 27-3800

時間 9:00～17:00(入館は16:30まで)  
休館日 無休

■大伯父・清水南山と平山郁夫  
◇3月20日(祝)～5月19日(日)  
観覧料 一般800円、高校・大学生400円、小・中学生200円(市内小・中学生無料)

## 尾道市立大学美術館 ☎0848 20-7831

時間 10:00～18:00  
休館日 火・水曜日(祝日は開館)

■尾道市立大学美術学科教員展2013  
◇3月22日(金)～5月12日(日)  
観覧料 無料  
●ギャラリートーク  
◇4月5日(金) 14:00～

## なかた美術館 ☎0848 20-1218

時間 9:00～17:30(入館は17:00まで)  
休館日 月曜日(祝日の場合は翌日)

■コレクションプラス  
感じる光、感じる色彩。  
◇3月16日(土)～6月23日(日)  
観覧料 一般500円、中学・高校・大学生100円(市内学生無料)

## 耕三寺博物館 ☎0845 27-0800

時間 9:00～17:00(入館は16:30まで)  
休館日 無休

■開館60周年記念展 潮聲閣コレクションの逸品 第一部 書画と茶道具  
◇3月14日(祝)～5月26日(日)  
観覧料 大人1,200円、高校生700円、中学生以下無料(耕三寺見学込)

## 尾道商業会議所記念館 ☎0848 20-0400

時間 10:00～18:00  
休館日 木曜日

■第20回企画展示  
「尾道に花開いた茶園文化」  
◇開催中、6月19日(水)まで  
観覧料 無料

## 本因坊秀策囲碁記念館 ☎0845 24-3715

時間 10:00～17:00(入館は16:30まで)  
休館日 火曜日(祝日は開館)

■呉清源先生ゆかりの碁盤展示中  
観覧料 大人300円、中学生以下無料

## おのみち歴史博物館 ☎0848 37-6555

時間 10:00～18:00(入館は17:30まで)  
休館日 火曜日(祝日の場合は翌日)

■所蔵品展Ⅳ  
◇開催中、4月21日(日)まで  
観覧料 一般200円、共通500円(映画資料館も観覧可)、中学生以下無料

■料金表示のないものは参加無料です。

☎電話

📠ファックス

✉電子メール

🏠ホームページ

📄申込先

🗨️問い合わせ先

## 場所

尾道市立大学美術館

定員 20人

## 申込方法

開催日の3日前までに申込  
※都合により日程を変更  
することがあります。事  
前にご確認ください。

☎尾道市立大学美術館  
(☎0848-20-7831  
／火・水曜休館)



日程	テーマ	講師
第1回 4月4日(木)	志賀直哉の旅—尾道—	寺杣雅人(日本文学科教授)
第2回 5月2日(木)	志賀直哉の旅—城崎—	寺杣雅人(日本文学科教授)
第3回 6月6日(木)	姥捨山伝承のいろいろ	藤井佐美(日本文学科准教授)
第4回 7月4日(木)	絵で読む『百人一首』	藤川功和(日本文学科准教授)
第5回 8月1日(木)	逆さ絵の謎—裏の文脈を読む—	藤沢 毅(日本文学科教授)
第6回 9月5日(木)	英語で読む 小泉八雲の松江	平山直樹(日本文学科講師)
第7回 10月10日(木)	古代都市・尾道をさぐる	児玉康兵(美術学科教授)
第8回 11月7日(木)	千光寺山の歌碑を読む	寺杣雅人(日本文学科教授)
第9回 12月5日(木)	リドルストーリーについて	光原百合(日本文学科准教授)
第10回 1月9日(木)	昔話の登場人物—潜在的印象の分析—	塚本真紀(日本文学科准教授)
第11回 2月13日(木)	志賀直哉の旅—松江—	寺杣雅人(日本文学科教授)
第12回 3月6日(木)	志賀直哉の旅—赤城—	寺杣雅人(日本文学科教授)

●第1回のテーマは「志賀直哉の旅—尾道—」です。志賀直哉の文学にとって尾道への旅は大きな意味をもっています。その目的は何であったのか、なぜ尾道が選ばれたのか、「暗夜行路」の草稿からさぐっていきます。

## 国際交流コーナー

このコーナーは、国際交流に関するイベントや留学生等による文化の紹介・体験などを掲載します。

☎尾道市国際交流推進協議会事務局(秘書広報課内) ☎0848-25-7395)

### A F S 留学生の紹介

## オリバー(スイス)

## リサ(アイスランド)

皆さん、こんにちは。僕はスイスから来たオリバーです。尾道東高校の1年生です。僕は日本に魅力を感じていました。新聞や雑誌で日本の記事を読んで、ますます日本に行ってみたくなりました。実際日本に来ると、スイスとは何もかも違っていました。言葉も文化も、建物も人も。はじめは「間違えたくない、恥ずかしい事をしたくない。」という気持ちが強くて、ゆっくり毎日の生活に入りました。毎日の生活はほとんど学校に行くことですが、休みの日にはホストファミリーやAFSの人たちと過ごしました。日本に来て10カ月になりますが、日本にいる間ぶち楽しかったです。でも楽しいだけではない。この10カ月は僕の人生の見方を変えました。僕は赤ちゃんじゃないですけど、日本に来た時は何もわからない赤ちゃんみたいでした。でも留学の間、僕は成長しました。僕が育つためにすてきな環境をつくってくれた岡野ファミリーへの感謝の気持ちは言葉では表せないほどです。そして僕の留学に関係あるすべての人達に感謝しています。この間にもらった経験と知識は絶対に忘れません。



皆さん、こんにちは。私はリサです。アイスランドから来ました。この10カ月は本当に短かったです。でもいい出会いがたくさんありました。日本のお好み焼きと豆腐は大好きです。尾道北高校の修学旅行で東京ディズニーランドに行きました。ホストファミリーとジブリ博物館にも行きました。私はジブリが大好きだから本当に楽しかった。田植えや稲刈りもしました。田んぼで初めてカエルを見ました。アイスランドにはカエルはいません。私はカエルが大好き。カエルは私の友達になりました。私は日本語がまだまだへたです。でも友達は、私が「ありがとう」と言っただけで「リサ、日本語上手!」とほめてくれました。私は井上ファミリーにホームステイしてラッキーでした。さびしい時は小さい妹が「リサ、一緒にあそぼ。」と言ってくれました。それで私はアイスランドのことを忘れませんでした。私は国に帰ったら日本の文化や体験を家族や友達に話します。私は日本が大好きじゃけえ、みんなにも日本を好きになってほしいです。井上さん、友達、先生、AFSスタッフ、本当にありがとうございました。



### おのみち日本語教室ボランティア募集 <http://www.geocities.jp/onomichi2hon5/>

日本語を母国語としない人への、日本語学習を支援して下さるボランティアを募集しています。経験も語学力も必要ありません。ぜひ一度見学にお越しください。

日時 原則火曜 19:00~20:30 場所 日比崎公民館

☎おのみち日本語教室 ☎onomichi2hon5@yahoo.co.jp

秘書広報課(☎0848-25-7395)

