

スポーツ



長者原スポーツセンター行事案内 (☎0848-48-5677)

12月22日(日) 第9回尾道小・中学校バレーボール交歓会	1月4日(土) 第2回しまなみカップミニバスケットボール大会(男子の部)
23日(祝) ダンス交流会	5日(日) ダンス交流会
※行事案内は予定のため、変更・中止されることがあります。	
	11日(土) 2013尾道ジュニアバレーボール練習試合
	12日(日) 第17回しまなみ記念ソフトバレーボール交流会(4人制)
	13日(祝) 松永地区ソフトバレーボール大会

県立びんご運動公園行事案内 (☎0848-48-5446) HP <http://bingo.npo-polano.or.jp/>

12月21日(土) 平成25年度広島県インドアソフトテニス選手権大会(シニアの部) サンフレッチェびんごJrユースセレクション(サッカー)(~12/23)	1月3日(金) 高校選抜冬期研修大会(ソフトテニス)(~1/5)	
22日(日) 平成25年度広島県インドアソフトテニス選手権大会(一般・成年の部) 第2回全国選抜中学校テニス大会 中国予選 カープOB野球教室	11日(土) 第6回フレッシュびんご中学生ソフトテニス研修大会(団体)(~1/12) 2013びんごリーグU-15~18(サッカー)(~1/13)	
23日(祝) 平成25年度尾三地区高等学校インドアソフトテニス大会	13日(祝) 平成25年度尾道市硬式卓球選手権大会(団体)	
25日(水) 尽誠学園合宿(ソフトテニス)(~12/28)	※行事案内は予定のため、変更・中止されることがあります。	
27日(金) 福山ウインターユースフェスティバル(サッカー)(~12/30)		
28日(土) フェニックスジュニアユース交流大会(サッカー)(~12/30)		

平成26年度スポーツ施設年間予約団体募集

	施設名	主な設備	料金	主な競技種目
①	御調ソフトボール球場	ソフトボール球場 (夜間照明付)	有料	ソフトボール
②	御調体育センター	体育館		体育館競技
③	向島運動公園	体育館、芝広場、プール、 会議室 グラウンド(夜間照明付)	無料	体育館競技、水泳、ソフトボール、 サッカー、グラウンド・ゴルフ等
④	長者原市民スポーツ広場	グラウンド (夜間照明なし)		軟式野球、ソフトボール等
⑤	東尾道市民スポーツ広場(北)			サッカー、ソフトボール、グラウン ド・ゴルフ等
⑥	東尾道市民スポーツ広場(南)		サッカー、ソフトボール、グラウン ド・ゴルフ等	

利用要件 競技大会や町内会等や教育機関が主催する運動会などのスポーツ行事(個人練習や練習試合は要件に該当しません)

申込方法 12月15日(日)~平成26年1月13日(祝)に、所定の申込用紙に必要事項を記入し、行事の概要がわかるもの(過去の大会募集要項等)を添付し申込

※希望日が重複した場合は、市が定める基準で優先を決定します。

※詳しくはお問い合わせください。

☎ 722-8501 久保1丁目15番地1 スポーツ振興課(☎0848-20-7499)

平成26年度長者原スポーツセンター年間利用希望団体募集

大会等を開催するにあたり、事前の会場確保が必要な場合に限り、年間利用希望を受付けます。

対象設備 メインアリーナ、人工芝テニスコート

募集期間 12月15日(日)~平成26年1月31日(金)

募集方法 所定の申込用紙に必要事項を記入し、行事の概要がわかるもの(過去の大会募集要項等)を添付し申込

☎ 729-0141 高須町985番地25
(公・社)シルバー人材センター(☎0848-48-5677)

■料金表示のないものは参加無料です。

☎ 電話

☎ ファックス

✉ 電子メール

HP ホームページ

申 申込先

問 問い合わせ先

芸術・文化



図書館の催し

■向島子ども図書館(☎0848-44-0114)

●クリスマス わくわく フェスタ

日時 12月22日(日) 14:00~15:30

場所 市民センターむかいしま

対象 幼児~大人まで

内容 オカリナ演奏「アンパンマンのマーチ」ほか(演奏:オカリナ演奏グループ「ティアラ」)、人形劇「小さなお星さま」ほか(劇:人形劇サークル「パフ」)

■因島図書館(☎0845-22-8660)

●村上登喜子作品展

期間 12月13日(金)~27日(金)

内容 色紙、掛軸など書の作品展示

作品 「愛」、「道」など

■瀬戸田図書館(☎0845-27-1877)

●賀状の個人史「篆刻と木版」・「吉例」創作和風展

期間 開催中~平成26年1月11日(土)

●凧絵講座(要申込)

日時 12月14日(土) 13:30~

場所 瀬戸田市民会館

対象 高校生以上

講師 竹井 淳さん 定員 15人

音楽のまちづくりギャラリーコンサート

伊藤憲孝ピアノリサイタル



日時 12月20日(金) 18:40~

場所 しまなみ交流館市民ギャラリー

出演 伊藤憲孝さん

☎しまなみ交流館(☎0848-25-4073)

ツキヨジャ DISCO ~懐かしのあの曲で踊る Xmasディスコパーティー~



日時 12月21日(土) 18:00~

場所 しまなみ交流館市民ギャラリー

内容 ダンス講座ミニ発表会、スタジオpickダンスショー、1960~1980年代のディスコを中心としたXmas仮装パーティー

☎しまなみ交流館(☎0848-25-4073)

英哲風雲の会

LIVE IN ONOMICHI



英哲風雲の会は、世界的和太鼓奏者 林 英哲さんと全国で活躍する若手太鼓奏者の太鼓ユニットです。

メンバーの一人上田秀一郎さんは、今年のみなと祭から新しく生まれ変わった“ええじゃんSANSAN・がり”の録音に参加した和太鼓奏者です。

日時 平成26年1月13日(祝) 15:00~

場所 しまなみ交流館

出演 英哲風雲の会(上田秀一郎さん、はせみきたさん、田代 誠さん、辻 祐さん)

入場料 3,000円(全席自由席)

☎しまなみ交流館(☎0848-25-4073)

N響メンバーによる弦楽五重奏

“マロ”の愛称で親しまれている、N響コンサートマスター。ウィーンで音楽教育を受け、本場の空気を体にしみこませた篠崎さんが醸し出すウィーンの香りに包まれて、華やかで贅沢なひとときをお過ごしください。

日時 平成26年1月20日(月) 18:00~20:00

場所 ベル・カントホール

出演者 ヴァイオリン(篠崎史紀さん、松田拓之さん)
ヴィオラ(村松 龍さん)
チェロ(銅銀久弥さん)
コントラバス(稲川永示さん)

入場料 一般1,000円、18歳以下・大学生など500円

取扱店 しまなみ交流館、ベル・カントホール、向島・御調支所、因島市民会館、マスハラ楽器、大沢レコード、おのみちバス駅前バスセンター、啓文社新浜店

☎しまなみ交流館(☎0848-25-4073)



篠崎史紀さん



銅銀久弥さん



稲川永示さん



松田拓之さん



村松 龍さん

くらしの窓

健康・福祉

子育て

スポーツ

芸術・文化

情報アラカルト

相談

**団体戦で楽しみませんか
第5回尾道市公民館等
交流囲碁大会**

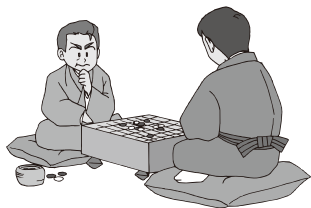

日時 平成26年2月16日(日)
9:30~16:30
場所 市民センターむかいしま2階
対象 市内公民館囲碁教室受講者、
市内囲碁愛好グループ
定員 50団体
競技方法 団体戦: 3人1組のチー
ム対抗戦(スイス方式)、計4局打
ち・棋力点数制・手合割り対局
参加費 1人1,000円(昼食代込)
申込方法 平成26年1月28日(火)ま
でに、各公民館・各支所・総合福祉
センター・芸予文化情報セン
ター・因島市民会館・本因坊秀策
囲碁記念館にある申込書をFAX
か郵送にて申込(必着)

☎ 0848-722-8510 向島町5531-1
中央公民館
(☎0848-44-0683 ☎0848-44-2569)

**第10回尾道文学談話会
「昔話の登場人物
—潜在的印象の分析—」**

日時 平成26年1月9日(木)
18:30~20:00
場所 尾道市立大学美術館
講師 塚本真紀(尾道市立大学芸術
文化学部准教授)
定員 20人
申込期限 平成26年1月6日(月)
☎ 尾道市立大学美術館
(☎0848-20-7831/火・水曜休館)

**第28回日本フルート
フェスティバルinおのみち**

ゲストにJAZZドラムの猪俣猛さん
を迎え、フルートオーケストラで
Let's Swing!
日時 平成26年1月19日(日) 14:00~
場所 しまなみ交流館
内容 フルードオーケストラ

**尾道市立大学公開講座
「大林宣彦映画考」
~尾道瑠璃ライオンズクラブ寄付講座~**



大林宣彦監督(映画作家)、榎本野衣教授(多摩美術大
学)、ローランド・ドメーニグ教授(明治学院大学)を迎
え、大林映画の芸術性と文学性を論じ考える公開講座
を開催します。

■12月13日(金)【尾道市立大学C4教室/定員340人】

時間 13:00~

内容 プロモーションビデオ上映、シンポジウム

■12月15日(日)【シネマ尾道/定員110人】

○第1部「ふるさと映画とは」9:00~

映画上映、シンポジウム

○第2部「映画で世界に発信する」14:00~

尾道市立大学学生作品上映、公開講評会ほか

※詳しくはホームページをご覧ください。

※各会場とも駐車場はありません。

☎尾道市立大学芸術文化学部美術学科田村研究室(☎0848-22-8311)

🌐http://www.onomichi-u.ac.jp/

**第7回高校生絵のまち尾道四季展
-尾道賞・秀作・入選作品展示-**

期間 12月23日(祝)~平成26年1月13日(祝)

場所 ①しまなみ交流館、②ギャラリー都(土堂二丁目4-10)、③工房尾道
帆布「space帆」(土堂二丁目1-16)、④尾道市立大学美術館

休館日 ①火曜・12月28日(土)~平成26年1月4日(土)

②・④12月29日(日)~平成26年1月3日(金)

③12月30日(月)~平成26年1月1日(祝)

展示作品 尾道賞10点、秀作10点、入選130点

※期間中、市民センターむかいしまロビーにおいて過去の尾道賞作品の
一部を紹介します。

☎高校生絵のまち尾道四季展実行委員会事務局

(市立美術館内☎0848-23-2281)

料金 1,500円(当日1,800円)

☎びんごフルートアンサンブル
(☎0848-25-4022)

**おのみち歴史博物館特別展
「知られざる尾道仏教美術 —
よみがえる仏像」**

期間 開催中~平成26年1月13日(祝)

時間 10:00~18:00(入館は17:30まで)

※休館は火曜、年末年始(12月28日~
平成26年1月1日)

入館料 一般200円、共通500円(映画
資料館も観覧可)

内容 平成23・24年度に文化財修理さ
れた2躯の仏像を特別展示すると共
に、その修理の過程を写真で紹介。



出品作品 尾道市重要文化財「木造
釈迦如来坐像」室町時代初期
福成寺釈迦堂 蔵(御調町平・中原・
岩根・大町振興区 共同所有)
尾道市重要文化財「木造阿弥陀如
来立像」鎌倉時代末期 常称寺 蔵

☎おのみち歴史博物館
(☎0848-37-6555)

■料金表示のないものは参加無料です。

☎電話

🌐ファックス

✉電子メール

🌐ホームページ

📄申込先

📄お問い合わせ先

市立美術館 ☎0848 23-2281

時間 9:00~17:00(入館は16:30まで)
休館日 月曜日(祝日は開館)、12/29~1/3

■北海道・新星館コレクション 須田剋太展
◇開催中、平成26年1月26日(日)まで
観覧料 大人700円、高校・大学生500円、中学生以下無料 ※前売は各200円引、団体(20名以上)は各100円引

圓鏢勝三彫刻美術館 ☎0848 76-2888

時間 9:00~17:00(入館は16:30まで)
休館日 月曜日(祝日の場合は翌日)、12/29~1/3

■常設展Ⅲ
◇開催中、平成26年3月30日(日)まで
観覧料 大人400円、高校生300円、中学生以下と市内在住70歳以上(※年齢を証明できるものを提示)は無料

平山郁夫美術館 ☎0845 27-3800

時間 9:00~17:00(入館は16:30まで)
休館日 無休

■広島県立美術館所蔵名品選「平山郁夫と文化勲章受賞者」
◇12月20日(金)~平成26年1月31日(金)
観覧料 一般800円、高校・大学生400円、小・中学生200円(市内小・中学生無料)

尾道市立大学美術館 ☎0848 20-7831

時間 10:00~18:00
休館日 火・水曜日(祝日は開館)、12/29~1/3

■児玉康兵 退任記念展
◇開催中、12月15日(日)まで
■第7回高校生絵のまち尾道四季展
◇12月23日(祝)~平成26年1月13日(祝)
観覧料 無料

なかた美術館 ☎0848 20-1218

時間 9:00~17:30(入館は17:00まで)
休館日 月曜日(祝日の場合は翌日)、12/30~1/6

■佐野ぬいー青時間ー
◇開催中、平成26年1月19日(日)まで
観覧料 一般500円、中学・高校・大学生100円(市内学生無料)

耕三寺博物館 ☎0845 27-0800

時間 9:00~17:00(入館は16:30まで)
休館日 無休

■冬季企画展 新春の縁起物 宝船版画 -色紙と葉書を中心に-
◇開催中、平成26年3月9日(日)まで
観覧料 大人1,200円、高校生700円、中学生以下無料(耕三寺見学込)

尾道商業会議所記念館 ☎0848 20-0400

時間 10:00~18:00
休館日 木曜日、12/29~1/1

■第22回企画展示「尾道祭礼歳時記~祭を支えた尾道商人~」
◇開催中、平成26年1月8日(水)まで
観覧料 無料
※1月2日・3日は特別開館(11:00~17:00)

本因坊秀策囲碁記念館 ☎0845 24-3715

時間 10:00~17:00(入館は16:30まで)
休館日 火曜日(祝日は開館)、12/28~1/2

■呉清源先生ゆかりの碁盤展示中
観覧料 大人300円、中学生以下無料

おのみち歴史博物館 ☎0848 37-6555

時間 10:00~18:00(入館は17:30まで)
休館日 火曜日(祝日は開館)、12/28~1/1

■特別展Ⅱ「知られざる尾道仏教美術 -よみがえる仏像」
◇開催中、平成26年1月13日(祝)まで
観覧料 一般200円、共通500円(映画資料館も観覧可)、中学生以下無料

国際交流コーナー

このコーナーは、国際交流に関するイベントや留学生等による文化の紹介・体験などを掲載します。
〒尾道市国際交流推進協議会事務局(秘書広報課内) ☎0848-25-7395

私の尾道生活

王莉 内モンゴル(ひかり服装専門学校卒業生)

私は中国内モンゴルから来ました。王莉といいます。日本の文化等いろいろ学ぶために留学してきました。日本に来てもう8年になります。



平成23年4月にひかり服装専門学校に入学しました。友達の紹介で、長江に部屋を借りて住むことになりました。いつも家から歩いて千光寺公園に行っていました。展望台に行き尾道の風景を見ました。海が見えて山が見えて、とてもきれいでした。楽しい時も悲しい時も、よく行きました。いつ行って見ても尾道はきれいです。

尾道は私にとって大事な場所です。ひかり服装専門学校に入り、夢を持つようになりました。夢はファッションデザイナーになることです。私を育ててくれ、自信を持って頑張れるよう勇気をくれた先生達に、感謝しています。

また尾道で沢山友達ができました。尾道の人々は皆優しかったです。いろいろ助けてもらいました。商店街のフランス料理店でアルバイトをしていました。店長は尾道生まれでした。フランスで料理を学び故郷に帰り、故郷のためになりたいという、とても素敵な方でした。

尾道にはきっとこんな方がいっぱいいるのですね。私も早く立派になって、尾道に恩返ししたいです。

尾道市立大学で講演したこともあります。モンゴルと中国の文化について話しました。尾道にはいっぱいお寺がありますよね。モンゴル人も仏教を信じていますから、お寺がいっぱいあります。私は浄土寺も好きで、よく行きました。

私が夢に向かって頑張る勇気をくれたのは、この場所尾道です。尾道に来る前は、将来について迷っていました。人生を始める舞台を、尾道でみつけたのです。いろいろな方と出会い、応援してもらい、感謝しています。本当にありがとうございました。尾道の人々は皆外国人に優しくかったです。外国人が住みやすい所です。尾道大好きです。一生忘れない場所です。

学校を卒業し、現在は福山に住み、アパレル会社に勤めています。これからもずっと日本にいるつもりです。日本も大好きです。日本の文化、日本人が持っているいい所を全部身につけたいです。またモンゴルと日本の友好のかけ橋になりたいです。中国とモンゴルの方にも尾道を紹介したいです。ぜひ皆尾道に来てほしいです。

