

# 健康 コーナー



このマークがついている行事は、けんこうウェルカムキャンペーンのポイントになります。ポイントを集めて応募すれば抽選で商品が当たります。詳しくは、7月号をご覧ください。



市内各センターで実施する4カ月児・1歳6カ月児・3歳児健康診査については、個別通知します。健診日の1週間前までに通知がない場合は、ご連絡ください。

## ●母子健康手帳を交付します

時間 8:30~12:00, 13:00~17:00  
(土・日・祝日を除く)

場所 健康推進課(総合福祉センター1階)、子育て支援課、因島保健センター、因島総合支所因島福祉課、各支所(向島・浦崎・向東・百島)、御調保健福祉センター、瀬戸田福祉保健センター

## ●健康手帳を使って健康づくりを!

健康診査の結果や血圧・体重などの健康記録が記入できる手帳です。希望者には下記の場所で配布します。

対象 40歳以上の市民  
場所 健康推進課、因島保健センター、御調保健福祉センター、瀬戸田福祉保健センター、向島支所



## 献血

日にち	場所	受付時間
10/21(木)	土生公民館	9:45~11:30
10/21(木)	因島医師会病院	13:15~16:00
10/25(月)	広島県尾道庁舎	10:00~12:00
		13:00~15:30
11/7(日)	向島B&G海洋センター	10:00~11:30
		12:30~15:30
11/7(日)	みつぎ総合病院	10:00~11:30
		12:30~15:30
11/14(日)	総合福祉センター	9:30~12:30
		13:30~15:00

問い合わせ先 尾道市公衆衛生推進協議会  
(☎0848-24-1177)

## 広島県東部保健所での相談(要申込)

### B型・C型肝炎ウイルス検査

◇第2・4水曜日※検査無料

### HIV抗体検査と相談

◇第2・4水曜日

※検査無料・匿名受付。電話相談は随時

### アレルギー疾患相談

◇第3火曜日 13:30~15:30

内容 生活・栄養・歯科相談

持参物 お子さんの場合母子健康手帳

### 精神保健福祉相談

◇10月20日(水)・11月10日(水)13:30~15:30

相談医 精神科病院専門医師

場所・予約・問い合わせ先

広島県東部保健所保健課  
(☎0848-25-2011)

## 尾道地域(向島を含む)での健診・相談など

健康推進課 ☎0848-24-1960

☎0848-24-1966

✉kenko@city.onomichi.hiroshima.jp

### ●4カ月児健康診査(個別通知あり)

◇10月27日(水)・28日(木)

対象 平成22年6月生まれ

場所 総合福祉センター

### ●3歳児健康診査(個別通知あり)

◇11月10日(水)・11日(木)

対象 平成19年6月生まれ

場所 総合福祉センター

### ●5歳児相談(要予約)

◇10月21日(木)13:30~15:30

対象 平成17年8月生まれで発達等気になることがある人

◇11月4日(木)13:30~15:30

対象 平成17年9月生まれで発達等気になることがある人

場所 総合福祉センター

申込先 通っている市内保育所・幼稚園(市内保育所等に通っていない人は健康推進課へ)

### ●乳児健康相談

◇10月18日(月)、11月15日(月)

対象・受付時間

8カ月~12カ月の児 9:20~9:40

0カ月~7カ月の児 13:20~13:40

場所 総合福祉センター

◇11月8日(月)

10:00~11:00, 13:30~14:30

対象 12カ月までの児

場所 東部公民館(高須町)

内容 保育士によるふれあい遊び、身体計測、保健師による育児相談、栄養士による栄養相談

持参物 母子健康手帳、バスタオル

### ●パパ☆ママ準備スクール

~パート1(要申込)

◇11月1日(月)

13:15~15:00(受付13:00~)

対象 妊婦・夫・その家族

場所 総合福祉センター

内容 妊娠中の食生活、妊娠中の過ごし方、赤ちゃんのお世話(沐浴など)、保健事業・制度の話

持参物 母子健康手帳、筆記用具、テキスト(2回目以上の参加で持っている人)

申込期限 10月28日(木)(定員20人)

※希望者には骨密度測定あり

### ●パパ☆ママ準備スクール

~歯科編(要申込)

◇11月4日(木)

13:30~15:00(受付13:10~)

対象 妊婦・夫・その家族

場所 総合福祉センター

内容 歯科医師による講演、歯科健診、歯垢染色(希望者のみ)、歯科衛生士によるブラッシングについての話

持参物 母子健康手帳、いつも使っている歯ブラシ

申込期限 11月1日(月)(定員20人)

### ●離乳食講習会(要申込)

◇10月25日(月)10:30~12:15(受付10:10~)

対象 乳児の家族

場所 総合福祉センター

持参物 母子健康手帳、筆記用具、エプロン、三角布、マスク

内容 簡単な調理実習、保育あり(定員18人)

### ●心の相談(1週間前までに要申込)

◇10月25日(月)、11月9日(火)

13:30~16:30

場所 総合福祉センター

担当 精神保健カウンセラー

### ●成人健康相談

◇10月26日(火)受付9:30~11:00

場所 市役所3階第1会議室

◇11月5日(金)受付9:30~11:00

場所 尾道市民センターむかいしま2階大研修室

内容 血圧・体脂肪・骨密度測定、生活習慣病・健康づくりのための運動実践相談、栄養相談

持参物 血圧手帳、健康手帳

## 因島・瀬戸田地域での健診・相談など

因島保健センター ☎0845-22-0123

## 因島地区

※場所の記載がない場合は、いずれも因島保健センター

### ●1歳6カ月児健康診査(個別通知あり)

◇10月21日(木)

対象 平成21年2月21日~4月1日生まれ

### ●3歳児健康診査(個別通知あり)

◇10月28日(木)

対象 平成19年5月9日~6月13日生まれ

### ●5歳児相談(要申込)

◇11月11日(木)

対象 平成17年7月~9月生まれで発達等気になることがある人

申込先 通っている市内保育所・幼稚園(市内保育所等に通っていない人は健康推進課へ)

### ●乳児健康相談

◇10月27日(木)

対象・受付時間

概ね8カ月~12カ月の児 9:30~10:00

概ね0カ月~7カ月の児 13:20~13:40

持参物 母子健康手帳、バスタオル

### ●離乳食講習会(要申込)

◇11月2日(火)13:20~15:30(受付13:00~)

対象 乳児の家族

内容 調理実習、栄養相談

持参物 エプロン、母子健康手帳、筆記用具、エプロン、三角巾、マスク(※託児あり)

### ●心の相談(1週間前までに要申込)

◇10月22日(金)13:30~16:30

担当 大島静香さん

(小泉病院精神保健福祉士)

**瀬戸田地区**

※場所はいずれも瀬戸田福祉保健センター

●4カ月児健康診査(個別通知あり)

◇11月5日(金)

対象 平成22年6月～7月生まれ

●パパ☆ママ準備スクール～パート1(要申込)

◇10月22日(金)10:00～12:00

対象 妊婦・夫・その家族

内容 妊娠中の生活、食生活、妊婦さん同士の交流

持参物 母子健康手帳、筆記用具、テキスト(2回以上参加の人)

●乳児健康相談

◇10月19日(火)受付9:30～9:40

対象 概ね1歳までの児

持参物 母子健康手帳、バスタオル

●幼児健康相談

◇10月19日(火)受付10:50～11:00

対象 1歳～就学前の幼児

内容 母子健康手帳

●成人健康相談

◇10月19日(火)13:30～15:00

内容 骨密度・体脂肪・血圧・身体測定・尿検査(蛋白・糖・潜血など)、保健師・栄養士個別指導相談



**御調地域での健診・相談など**

御調保健福祉センター ☎0848-76-2235

※場所はいずれも御調保健福祉センター

●1歳6カ月児健康診査

◇11月16日(火)受付13:30～14:30

対象 平成21年1月～4月生まれ

持参物 母子健康手帳、尿、診査票等

●もの忘れ何でも相談室(要申込)

◇11月18日(木)13:30～15:00

内容 認知症状を有する人を在宅で介護している家族、もの忘れ・認知症等について悩みを抱えている人への個別相談

※申込・問い合わせは、

尾道市北部地域包括支援センターへ

(☎0848-76-2495)

**毎月19日は「食育の日」です**

国では食育基本法により毎月19日を、広島県では広島県食育基本条例により10月19日を「食育の日」と定めています。

皆さんも「食育の日」にちなんで、次のことを大切にしていきたいです。



**大切にしたいこと**

★毎月19日は、なるべく残業を減らして早く家に帰り、家族で食卓を囲みましょう。

★食事中はテレビやDVDを消して、会話を楽しみましょう。

★食べ物の匂や、生き物の命をいただく感謝の心、行事食、郷土料理についてもお話ししましょう。

問い合わせ先 健康推進課(☎0848-24-1962)

**パーキンソン病教室**

日時 11月11日(木)13:30～15:00

場所 尾道市立市民病院新館4階大会議室

内容 「パーキンソン病患者さんのための理学療法」

講師:唐川真梨菜さん(市民病院理学療法士)

「パーキンソン病との上手なつき合い方」

講師:山脇泰秀さん(市民病院内科医師)

対象 パーキンソン病患者とその家族等

問い合わせ先

広島県東部保健所保健課(☎0848-25-2011)

**さすが会～男の料理教室～**

男性のみの料理教室で、食の自立を目指しませんか。

日時 11月17日(水)10:00～13:00

場所 御調保健福祉センター2階栄養指導室

対象 概ね65歳以上の男性 定員 概ね20人

持参物 米一合、エプロン、三角巾、手拭タオル

参加費 500円程度(予定) 申込期限 11月10日(水)

申込・問い合わせ先

尾道市北部地域包括支援センター(☎0848-76-2495)

当番医 診療時間/午前9時～午後5時(時間厳守) 尾道市医師会	月日	内科系	小児科系	外科	当番医 診療時間/午前9時～午後1時(時間厳守) 尾道市歯科医師会	歯科
	10月17日	クリニックながさか(内)久保1 ☎37-5890	西 医 院(内・小)手崎 ☎23-2437	正岡外科胃腸科医院(外)栗原西1 ☎23-5255		森田歯科クリニック東御所 ☎24-0660
24日	福原内科医院(内)新浜2 ☎22-5500	かなもと医院(小・内)門田 ☎23-4677	かなもと医院(外)門田 ☎23-4677	古川歯科医院美ノ郷 ☎48-2666		
31日	高亀医院(内)久保2 ☎37-3102	久山内科医院(内・小)久保2 ☎37-3134	くさか整形外科(外)美ノ郷 ☎48-4870	ほていや歯科新高山2 ☎56-0821		
11月3日	森本医院(内)天満 ☎22-5009	おぐら小児科(小・内)高須 ☎20-2370	徳毛外科医院(外)新浜1 ☎25-2233	吉田歯科医院東久保 ☎37-1892		
7日	土橋内科医院(内)美ノ郷 ☎48-4114	梶山小児科医院(小・内)西御所 ☎22-4083	三宅医院(外)向島 ☎44-1048	石井歯科医院山波 ☎46-4478		
14日	湯浅内科(内)土堂2 ☎23-7070	土本ファミリークリニック(小・内)向島 ☎44-0246	古島整形外科(外)高須 ☎20-2222	板阪歯科医院高須 ☎55-0007		

※市外局番はいずれも「0848」です。

※変更になることがありますので、尾道市消防局(☎0848-55-0119)または当番医へ受診前に電話でご確認ください。

※因島地区については、「因島医師会病院(因島中庄町 ☎0845-24-1210)」がすべての休日に対応します。

※瀬戸田地区については、お知らせカレンダーをご参照ください。



# インフルエンザの予防接種が始まります



今年度のインフルエンザ予防接種は、季節性インフルエンザの「A型」と「B型」そして「新型インフルエンザ(A/H1N1)」の3つを一度に接種できる「インフルエンザHAワクチン(3価ワクチン)」を接種します。

新型インフルエンザだけの接種を希望する場合は、「A/H1N1(1価ワクチン)」の接種もできます。

**接種期間** 10月1日(金)～平成23年3月31日(木)

**接種場所** 市内のインフルエンザ委託医療機関(市民税非課税世帯・生活保護世帯・高齢者)の人で、市外で接種を希望する場合、健康推進課へ問い合わせをしてください。

## ①高齢者インフルエンザ予防接種について

**対象** 次の①②③の項目すべてに該当する人

- ①接種日に年齢が満65歳以上で、予防接種を希望する人
- ②尾道市に住民票がある人および外国人登録をしている人
- ③接種歴を、尾道市が予防接種台帳に保有することをご了承いただける人

※満60歳以上65歳未満の人で「心臓・腎臓・呼吸器の機能に自己の身の日常生活活動が極端に制限される程度の障害を有する人、およびヒト免疫不全ウイルスにより免疫機能に日常生活がほとんど不可能な程度の障害を有し、かつ上記の②と③の両方に該当し医師の証明(無料)がもらえる人」は接種対象になります。

かかりつけ医に相談してください。

**接種料金** 1回1,000円(一人1回のみ)

## ②高齢者以外のインフルエンザ予防接種について

**対象** 尾道市に住民票がある人および外国人登録をしている人で、インフルエンザの予防接種を希望する人

**接種料金** 接種医療機関へお問い合わせください。

## ③インフルエンザ予防接種自己負担金免除申請について

①と②の接種希望者のうち、市民税非課税世帯の人と生活保護世帯の人は、自己負担金免除申請を行い、接種時に無料券を医療機関に提出すれば、無料で接種できます。接種する前に、印鑑を持参して最寄りの申請窓口で申請をしてください。

※同一世帯以外の方が申請する場合、「委任状」が必要です。(申請書と委任状は、申請窓口または健康推進課ホームページからダウンロードしてください。)

**【受付期間と申請窓口】**(※受付は、平日の17:00まで)

**申請窓口** 健康推進課(総合福祉センター1階)  
各保健センター・各支所(御調支所を除く)

**受付期間** 10月1日(金)～平成23年3月31日(木)

**申請窓口** 高齢者福祉課前ロビー(市役所1階)

**受付期間** 11月1日(月)～12月28日(火)

**問い合わせ先** 健康推進課(☎0848-24-1962)

## 日本脳炎の第2期定期接種を再開します

日本脳炎の定期接種に関する国の省令が、平成22年8月27日に次のとおり変更されました。

- ①第2期定期接種が再開 **対象年齢** 9歳～12歳 **接種回数** 1回
- ②第1期定期接種(初回2回、追加1回)計3回が完了していない人は、9歳～12歳(第2期対象年齢)で、残りの日本脳炎の回数を定期接種として無料で受けることができます。

接種を希望するときは、接種記録の確認が必要なため、接種医療機関で母子健康手帳を必ず提示してください。(残りの接種回数は、任意接種の回数も考慮して良い)

※現在7歳6カ月～8歳の方は法定接種の対象ではありませんが、今後9歳～13歳未満までの間に1期定期接種の残りを受けることができます。

※13歳以上の方は今回の改正の対象ではありません。

※平成22年4月から、3歳児へは1期初回の積極的勧奨を行っています。これ以外の1期対象年齢の方も接種できます。

**問い合わせ先** 健康推進課(☎0848-24-1962)

## 10月はポリオワクチンの経口予防接種の月です

生後3カ月過ぎのお子さんは、ポリオのワクチンを受けましょう。(BCG接種がすんでいないお子さんは、なるべくBCGワクチンを優先させてください。)

**期間** 10月中(医療機関により実施日が異なります。)

**場所** ポリオ予防接種委託医療機関

(詳しくは4月号またはホームページをご覧ください。)

**対象** 3カ月～7歳6カ月未満で2回接種を受けていない子

**料金** 無料

**問い合わせ先** 健康推進課(☎0848-24-1962)

## 日本紅斑熱という病気を知っていますか

この病気は、マダニに刺されることによって感染し、人から人への感染はしません。広島県では、尾道市で初めての患者が報告され、その後、尾三地域を中心に患者が発生しています。

**【症状】**ダニに刺されてから2～8日たってから頭痛や寒気を伴って急激に38度～40度の発熱があります。その後、全身に痛みも痒みもない米粒から小豆大の赤い斑点が出ます。斑点は、手足に多く手のひらにも出ます。

**【予防するために注意すること】**農作業やレジャーで森林に立ち入る場合は、次のことに気をつけましょう。

- ①皮膚の露出をできるだけ少なくしてダニの付着を防ぐ。
- ②肌が出る部分には防虫スプレー等を噴霧する。
- ③作業後、帰宅後はすぐに入浴して、からだを洗って付着したダニを落とす。日本紅斑熱は、適切な治療を行わないと重症化する場合があります。早期の受診が重要です。

**問い合わせ先**

健康推進課(☎0848-24-1962)

# 大腸がん検診を受けましょう ～集団健診の大腸がん検診を追加～

大腸がんは進行するまで気づきません。

40歳以上になったら毎年1回、まずは簡単な便潜血検診をしましょう。



**便潜血検査とは**  
便に潜む血液の有無を調べる検査です

● 糞中で有効な検診の方法  
● 便の表面をまんべんなくこすり、容器に入れて出すだけ  
● 詳しくは検査キットに入っている説明書をお読みください

①に示した便潜血検査の方法は、大腸がんの発見や、最も大切な早期発見に有効な検査方法です。また、大腸がんの早期発見は、大腸がんの死亡率を低下させることが期待されています。

## ●大腸がん検診

検診方法	自己負担金(円)			対象:尾道市民で平成23年3月31日時点で40歳以上の人
	69歳まで	70～74歳	75歳以上	
医療機関	1,300	400	200	事前に医療機関に問診票・採便容器等取りに行く。受診日に持参
集団健診	600	200	200	事前予約。健診の10日前に問診票・採便容器等を郵送。健診日に持参

## ●集団健診(総合健診) 受付時間 8:30～10:00

日にち	場所	申込期限	健診内容
12月2日(木)	吉和公民館※1	10月20日(水)	特定健診、後期高齢者健診、がん検診(胃・肺・大腸・子宮頸部・乳・前立腺)、肝炎ウイルス
12月14日(火)	尾道市民センターむかいしま	11月12日(金)	
12月15日(水)			

※1 子宮頸部・乳がん検診を除く(1月13日(木)受診可)

## ●集団健診(単独・大腸がん検診追加) 受付時間 9:00～11:00

日にち	場所	申込期限	健診内容
1月13日(木)	吉和公民館※2	12月10日(金)	がん検診(大腸・乳) ※2 乳・子宮・大腸がんが受診できます。
1月14日(金) ・19日(水)・20日(木)	総合福祉センター		
2月3日(木)	芸予文化情報センター	12月17日(金)	検診時間など詳しくは10日前に郵送で連絡します。
2月4日(金)	御調保健福祉センター		
2月9日(水)	総合福祉センター		

※申込は郵送またはEメール・直接窓口受付です。  
詳しくはお問い合わせください。

**問い合わせ先**  
〒722-0017 尾道市門田町22-5  
健康推進課(☎0848-24-1962)  
✉kenko@city.onomichi.hiroshima.jp

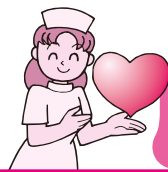

# 尾道市医師会だより 4



## エンジェルプロジェクト

皆さん子育てで悩んだことはありませんか。また妊娠、出産に関して不安を抱えていませんか。これらは誰も一度は経験することです。そんな場合、自分一人で悩みを抱え込んでしまったり、周囲に八つ当たりしたり、悪いとは思いつつも思わず子供に手が出てしまったりすることがあるかもしれませんね。しかし、虐待には暴力からネグレクト(育児放棄)までいろいろありますが一朝一夕に起こるわけではありません。また一方的にその親が悪いわけでもありません。ちょっとした問題がたくさん積み重なって最終的には最近マスコミをにぎわしているような虐待に発展するようです。さらに虐待は次の世代、すなわち虐待された子供たちにも影響するともいわれており、この連鎖を断ち切るために国や県、日本医師会などに対策委員会が発足しています。

尾道市医師会では平成11年度から少子化対策等委員会を立ち上げ、平成18年度からは子育てに関するさまざまな問題を協議し対処するために「エンジェルプロジェクト」を開始しています。構成メンバーは、尾道市医師会理事、産婦人科医師、小児科医師、市職員(健康推進課、子育て支援課)、助産師、民生児童委員、社会福

祉協議会などです。

妊娠中から就学前の子供を育てている母親を対象に子育て支援を行い、虐待の芽を早期から摘むために、母子手帳発行時、分娩前、産科入院中、1カ月健診時、1歳6カ月児健診時、3歳児健診時にアンケートを実施し、子育てに関する不安の状況を把握して新生児訪問や子育て相談に役立てています。さらに、平成22年度からは小児科医師と市健康推進課の担当者が連携して5歳児発達相談を始めました。個別に助言や指導することにより保護者や保育士・幼稚園教諭の不安を解消し、就学に向けて早期から適切な環境づくりや対応がとれるように対処しています。

皆さんも妊娠出産や子育てに不安や悩みがあれば、総合福祉センター内の健康推進課や旧筒湯小学校内の子育て支援センター、かかりつけの産婦人科や小児科、尾道市医師会の担当理事にお気軽にご相談ください。また、お話がしにくいようでしたら地区の主任児童委員の方にご相談いただくという方法もあります。

私たちは地域のみんなで支える、安心の子育て、母子へのサポート、虐待防止のプロジェクトを目指しています。

「尾道市医師会だより」は、尾道市医師会の活動や医療、保健に関するさまざまな情報を提供するコーナーです。(年2回掲載予定)

問い合わせ先 尾道市医師会(☎0848-25-3151)



# 清掃事務所

## からのお知らせ

### 問い合わせ先

- 【旧尾道・御調・向島地区】 清掃事務所 (☎0848-48-2900)  
 【因島地区(原・洲江含む)】 南部清掃事務所 (☎0845-24-0432)  
 【瀬戸田地区】 南部清掃事務所瀬戸田分所 (☎0845-27-0454)

11月3日(文化の日)は、ごみの収集はありません。

### 一時多量ごみは持ち込みで

庭木剪定の季節になりますが、枝木等をごみステーションに出すのは、一度に2～3袋までにしてください。他の人の草木ごみと区別するため、袋に名前を書いてください。多量の草・枝木・家の片付け・引っ越し等、家庭から出る多量ごみは、直接クリーンセンターに持ち込んでください。

### 秋のシティクリーニング 10月24日(日)8:30～12:00

実施する地区は、直接、尾道市クリーンセンター(仮置き場)へ持ち込んでください。

### 10月は浄化槽月間～浄化槽は維持管理が大切です

#### ■浄化槽の正しい使い方

- ①水はきちんと流す(トイレの洗浄水は、必要量を流してください。)
- ②専用のトイレトーパーを使う(水に溶けにくい新聞紙、タバコの吸がら、紙おむつなどは絶対に流さないでください。)
- ③便器の清掃はぬるま湯で行う(劇薬などを使うと浄化槽内の大切な微生物が死んでしまいます。)
- ④適切な配管接続を行う(雨水や工場排水が流入すると浄化能力が無くなり、十分な浄化ができなくなります。)
- ⑤連続運転を行う(ブロワーの電源を切らないでください。)
- ⑥浄化槽の上はいつもきれいにしておく
- ⑦排気管、送気口をふさがない
- ⑧放流水の色・臭いに注意する(異常がある場合は、保守点検業者に連絡してください。)
- ⑨台所からの野菜くずや天ぷら油を流さない

問い合わせ先 清掃事務所(☎0848-48-2900)

#### ■保守点検・清掃は定期的に

- ①定期的に保守点検をしてください。  
浄化槽の保守点検は機械の点検・補修や消毒剤の補給などを行います。
- ②清掃を必ず行ってください。  
浄化槽内に溜まった汚泥などを抜き取る作業を行います。

#### ■指定検査機関の定期検査を受けてください

浄化槽の使用開始後3カ月を経過した日から5カ月の間に(7条検査)、その後は年1回(11条検査)を県知事が指定した次の検査機関が実施する法定検査を受けなければならないことが、浄化槽法で義務づけられています。

- (社)広島県環境保全センター(☎082-849-6411)  
※5年に1回のガイドライン検査
- (社)広島県浄化槽維持管理協会(☎082-546-2168)  
※5年に4回の効率化検査  
※10人槽以下の浄化槽の場合、平成22～25年度は効率化検査となります。

環境資源リサイクルセンター (☎0848-48-2212)10:00～16:30/月・祝日休館		11/7(日) 10:00～15:00	フリーマーケット ～毎月第1日曜日はフリーマーケットの日です～ ※出店希望の人は、リサイクルセンターへ 申込(出店料1,000円)
10/17(日) 13:30～	イスの布カバー張り替え・自転車かんたん修理教室 費用:100円(イス)・実費(自転車)、定員:各5人 持参物:張り替え用布(イス)・修理用自転車(自転車)など	10/22(金)	出張販売&リサイクル教室 「クリスマスの小物をつくろう」 費用:350円、持参物:裁縫道具 (リサイクル教室 10:00～) 10/22(金)9:00～12:00 ゆきひろメイド店
10/19(火) ～24(日)	感謝セール～10月20日はひとまわり ふたまわりでリサイクルの日です～ 「リサイクルの日記念 食器のセール」	10/23(土) 11/5(金) 11/9(火) 11/10(水)	出張販売&リサイクル教室 「干支の小物をつくろう」 費用:350円、持参物:裁縫道具 (リサイクル教室 御調10:30～、因島・瀬戸田13:15～) 10/23(土)10:00～15:00 尾道市民センターむかいしま ※11/6予定の出張販売は「むかいしま健康まつり」の開催に あわせて変更します。この日はリサイクル教室はありません。 11/5(金)10:00～15:00 道の駅クロスロードみつぎ 11/9(火)10:30～15:00 因島総合支所前駐車場 11/10(水)10:30～15:00 瀬戸田市民会館前駐車場
10/20(水) 10:15～15:00	クリスマスのトールペイント 費用:500円、定員:10人、持参物:エプロン		
10/20(水) 13:30～14:30	EMボカシ・EM活性液講習会 費用:無料、定員:10人、持参物:米のとぎ汁(活性液)		
10/21(木) 10:15～13:00	牛乳パックでロールペーパーケースをつくろう 費用:800円、定員:10人 持参物:1リットルの牛乳パック4個、筆記用具		
11/4(木) 13:30～15:00	ダンボールで生ごみを堆肥にしよう 費用:600円、定員:20人、持参物:ダンボール2個		

## 点滴パック・チューブ・注射器は、容器包装プラスチックではありません！

「容器包装プラスチック」の中に、点滴パック・チューブ・注射針など危険な異物が混ざっています。危険な異物が混ざると、リサイクルの重大な支障となり、また作業員がケガをする危険もあります。点滴パック・チューブ・注射針は「容器包装プラスチック」に絶対に入れないでください。

### ◎旧尾道・御調・向島地区では

在宅医療ごみは衛生的に処理するため、「出し方」通りに「燃やせるごみ」に出してください。注射針は感染の危険があるため収集できません。医療機関へ返してください。

### 腹膜透析パック・点滴パック・点滴チューブ・注射器(すべて針なし)の出し方 (旧尾道・御調・向島地区)



ビニール袋に入れる

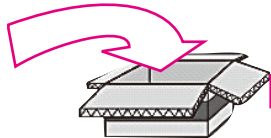

ダンボール箱に入れる



箱の上に「医療ごみ」と書く

※注射針は収集できませんので、医療機関へ返してください。



容器包装プラスチックに入っていた「点滴パック、注射器、インシュリン注射針」。これらは「容器包装プラスチック」ではありません。



収集した「容器包装プラスチック」は手作業で選別しています。

## 休日のごみ持込受付 対象物は、家庭からのごみです。きちんと分別して持ち込んでください。

施設名	日 時	備 考	問い合わせ先
尾道市クリーンセンター	10/24(日) 8:30~12:00	資源物・粗大ごみを含む	清掃事務所 (☎0848-48-2900)
南部清掃事務所	10/24(日) 8:30~12:00	粗大・もやせないごみ(不燃)を含む	南部清掃事務所(☎0845-24-0432)
瀬戸田名荷埋立処分地	11/7(日) 9:00~12:00 13:00~16:00	生ごみを除く	【11/5まで】南部清掃事務所瀬戸田分所 (☎0845-27-0454) 【当 日】瀬戸田名荷埋立処分地 (☎0845-27-4810)

※向島クリーンセンター・因島リサイクルセンターは、休日のごみ持込を受け付けません。

### 未登記道路等整理事業

## 未登記道路等の登記整理を行っています

該当する土地があればご連絡ください。

本市では、住みよいまちづくりのため、皆さんの大切な土地をお譲りいただき、道路改良や河川改修等の公共事業を実施しています。

そうした中で、お譲りいただいた土地については、市に所有権移転登記を行って、適正な財産管理に努めていますが、過去にお譲りいただいた土地の一部について、登記が未了(未登記)となっている土地があります。

このため、未登記物件の権利者をはじめ、関係する皆さんのご協力をいただいて、未登記の解消に取り組んでいます。

### 【注意事項】

- ①登記原因は寄附による整理とさせていただきます。
- ②登記整理するための書類は実印での押印、印鑑証明書の添付が必要になります。(なお、相続が発生している場合は、相続人全員の承諾が必要になります。)
- ③登記簿の面積は、正確な面積に更正して分筆するため、面積および固定資産税が増える場合があります。
- ④寄附する土地に抵当権等、その他の権利がある場合は、あらかじめ当該権利を消滅させてください。
- ⑤境界については、関係者が確認し、確定してください。

問い合わせ先 用地課(☎0848-25-7252)

### 農業経営実態調査

## 農地利用に関する意向についてお聞かせください

平成21年12月から「新たな農地制度」がスタートしました。改正農地法等は、食料の安定供給を図るための重要な生産基盤である農地について、転用規制の厳格化等によりその確保を図るとともに、農地の貸借に係る規制の見直し等によりその有効利用をすることを目指しています。

農業委員会では、市内農地の有効活用を図るため、農地の現状、今後の農地の利用方針や農業経営に関する考えをお聞きする調査を行います。

農地をお持ちの皆さんには、農業委員会から調査表を郵送しますので、ご協力よろしくお願ひします。

### 問い合わせ先

農業委員会事務局(☎0848-20-7480)



### 県立びんご運動公園行事案内

(☎0848-48-5446) HP <http://www.bingo-undoukouen.jp/>

10月16日(土)	平成22年度広島県改良普及協会ソフトバレーボール大会 全日本ユースU-15広島県大会～17日 第40回広島県高等学校定時制通信制種目別選手権大会 第22回広島県専門学校軟式野球大会秋季大会 第7回びんご地区ジュニアリーグU-11
17日(日)	第48回広島県東西対抗剣道大会兼第59回広島県連盟対抗剣道大会 ダンスパーティ、24日/尾道市秋季ダブルステニス大会、24日 第8回広島県学童軟式野球大会/広島県社会人サッカーリーグ2部 第13回びんご地区社会人リーグ、31日、11月3日
23日(土)	平成22年度尾道市中学校秋季総合体育大会陸上競技の部・ソフトテニスの部・ バスケットボール部(～24日)・サッカーの部(～24日)・野球の部(～24日) スナッグゴルフ練習会
24日(日)	高校サッカー選手権大会2次リーグ
26日(火)	小体連東部陸上記録会
27日(水)	小体連南部陸上記録会
30日(土)	第6回福山南ライオンズ旗争奪小学生バレーボール大会～31日 J C交流会/第63回広島県高等学校テニス新人大会～31日 フェニックス交流大会
31日(日)	高校サッカー選手権大会準々決勝 広島県社会人県東部サッカーリーグ戦 高松市医師会尾道市医師会親善野球大会
11月3日(祝)	全関西中学校バスケットボール交歓会尾三地区予選会 ポラーノカップスナッグゴルフ予選会 第24回中学区対抗ソフトテニス交歓大会団体戦 尾道少年野球連盟卒団大会 第5回びんご地区ジュニアユースリーグU-14
6日(土)	平成22年度広島県高等学校新バドミントン大会兼第38回全国高等学校選抜バドミントン大会広島県予選会～7日 第3回西日本ジュニアS選手権U-11～7日 第57回広島県高等学校ソフトテニス新人選手権大会兼全国選抜大会県予選兼広島県高等学校ソフトテニス選手権大会～7日 尾道リトルシニア体験入団及び説明会
7日(日)	坪生ファイターズ卒団記念親子大会 平成22年度尾道市スポーツフェスティバル第9回市民グラウンド・ゴルフ親善大会
11日(木)	因島瀬戸田町陸上記録会/JLTF B級C級D級ダブルス大会DC級
12日(金)	JLTF B級C級D級ダブルス大会B級
13日(土)	プログレスリーグU-15 2010/クラブユース選手権県大会U-14予選リーグ 第31回全日本ジュニア選抜室内テニス選手権大会広島県予選大会～14日 第7回ロータリー全国選抜野球大会～14日
14日(日)	第12回尾三地区一般バスケットボール大会 尾三地区陸上記録会/第5回びんご地区ジュニアリーグU-9/第13回社会人リーグ

**11月17日(水)は停電作業のため、終日休園となります。**

※行事案内は予定のため、変更・中止されることがあります。

### 長者原スポーツセンター行事案内 (☎0848-48-5677)

10月16日(土)	2010尾道ジュニアバレーボールリーグ戦～17日
23日(土)	尾道市中学校秋季総合体育大会卓球の部
24日(日)	2010年度尾三地区リーグ戦(男子の部開幕戦)
30日(土)	第6回福山南ライオンズクラブ旗争奪小学生バレーボール大会～31日
31日(日)	スポーツダンス交流会、11月3日
11月3日(祝)	ジュニア親睦バドミントン大会
6日(土)	尾三地区ミニバスケットボール連盟ルーキーズリーグ
7日(日)	尾道家庭婦人バレーボール大会下期リーグ戦
13日(土)	2010尾道ジュニアバレーボール練習試合
14日(日)	静友会ビーチバレーボール大会

### 参加者募集

#### 第8回みつぎ・いきいきマラソン大会

日時 12月5日(日)9:00～11:30(受付8:15～)

場所 みつぎいこい会館(開・閉会式)  
いきいきロード(競技)

コース マラソンの部(3kmコース、5kmコース)  
ウォーキングの部(2.2kmコース)

参加料 マラソンの部 一般500円、小・中学生300円  
ウォーキングの部 200円(当日受付で支払)

申込方法 11月19日(金)までに、御調町内の各公民館ま  
たは御調支所、長者原スポーツセンターに  
ある申込書に記入のうえ申込

#### 申込・問い合わせ先

御調町体育協会事務局(市公民館 ☎0848-76-2323)  
御調支所住民課(☎0848-76-2111)

#### 第64回いんのしまフラワー駅伝競走大会

日時 11月28日(日)開会式9:30～  
部門別スタート10:30～

場所 因島内コース(北部) ※小雨決行  
競技部別 一般の部、高校の部、中学校男子の部  
女子の部、小学生の部、一般2部

参加料 一般の部・一般2部: 1チーム3,000円  
その他の部: 1チーム1,000円

申込期限 11月5日(金)

申込・問い合わせ先 因島体育協会事務局  
(因島瀬戸田地域教育課内 ☎0845-26-6206)

#### 平成22年度尾道市スポーツフェスティバル 第23回市民ソフトバレーボール大会

日時 11月28日(日)9:00～(受付8:30～)

場所 びんご運動公園健康スポーツセンター

競技部門 6人制・4人制ソフトバレーボール

申込方法 11月5日(金)までに、長者原スポーツセン  
ター等にある所定の申込書を提出(必着)  
※尾道ライフソフトバレーボール連盟ホーム  
ページからダウンロード可

参加料 1チーム2,000円(代表者会議で徴収)

申込・問い合わせ先 尾道市体育協会事務局  
(スポーツ振興課内 ☎0848-40-0310)





教室・催しなど、料金表示のないものは原則無料です。(参加費など)

## お知らせ

### 住宅手当緊急特別措置事業

今日の厳しい雇用情勢に対応すべく、平成19年10月1日以降に離職した人で就労能力および就労意欲のある人のうち、住宅を喪失している人または喪失するおそれのある人に対して、住宅手当を支給し就労機会の確保に向けた支援を行っています。

詳しくは、お問い合わせください。  
 📠 社会福祉課保護係(☎0848-25-7126)  
 因島福祉課福祉係(☎0845-26-6209)

### 平成23・24年度尾道市建設工事等入札参加資格審査申請受付

平成23・24年度に市が行う各種建設工事等の入札に参加を希望する人は、次のとおり申請書および添付書類を提出してください。

■電子申請(「電子入札等システム」を利用した申請)

受付期間 11月1日(月)～19日(金)

9:00～17:00(土・日・祝日を除く)

添付書類 11月26日(金)までに、市ホームページで示している書類を県庁建設産業課および契約管財課に提出(必着)

■書面による申請

受付期間

市内業者:11月29日(月)～12月8日(水)

市外業者:12月9日(木)～14日(火)

8:30～12:00、13:00～17:00

(土・日曜を除く)

受付場所 市役所3階第3会議室

提出部数 1部(水道局への提出は不要)  
 申請書 市ホームページからダウンロード  
 申請方法 指定する様式に必要な事項を記入したものを保存したフロッピーディスク・CD等の電子データとその内容を印刷した申請書を添付書類と併せて提出。市外業者に限り郵送可(締切日必着)  
 📠 契約管財課契約係  
 (☎0848-25-7282)

### 平成23・24年度物品購入等入札参加資格審査申請受付

平成23・24年度に市が行う物品購入、業務委託(建設関連業務を除く)の入札に参加を希望する人は、次のとおり申請書を提出してください。  
 受付期間 11月29日(月)～12月17日(金)  
 8:30～12:00、13:00～17:00  
 (土・日曜を除く)

※郵送の場合は12月17日(金)必着

受付場所 市役所3階第3会議室

※12月15日(水)～17日(金)は市役所4階財務課で受付

提出部数 1部(水道局、市民病院、みつぎ総合病院への提出は不要)

申請用紙 市ホームページからダウンロード(ダウンロードできない場合は、財務課、因島総合支所市民生活課、瀬戸田支所住民福祉課で配布)

📠 財務課用度係(☎0848-25-7324)

### 宝くじの助成金で整備



(財)自治総合センターでは、宝くじの売上金の一部を活用してコミュニティ助成事業を実施しています。

この度、本事業により、吉和地区自主防災会に炊き出し器や投光器等の防災資機材が整備されました。

吉和地区自主防災会は、地域全体で防災に取り組んでおり、今後もこの度整備した資機材を活用した訓練などを行い、地域の防災力の向上を目指します。

## 募集

### 新浜フェリー乗場駐車場使用者募集

施設名 新浜フェリー乗場駐車場  
 (尾道クリニック南側)  
 場所 新浜二丁目10地先  
 募集区画(台数)  
 4区画(4台)軽自動車専用  
 使用料 1カ月5,000円  
 📠 港湾振興課(☎0848-22-8158)

### 県営住宅入居者募集

募集住宅 尾道市内の県営住宅のうち、新たに空き家が生じた住宅  
 受付期間 10月27日(水)～29日(金)  
 受付時間 8:30～17:00  
 ※募集住宅・申込方法等については、10月19日(火)から配布する申込みのしおりおよび募集一覧をご覧ください。  
 📠 堀田・誠和共同企業体住宅管理センター(☎0848-24-2277)

### 因島技術センター安全体感研修「秋季定期開講」受講生募集

日常作業に起こりうる「労働災害」を実際に体感できる新しい安全教育です。どなたでも(造船業以外でも)受講できます。

期間 11月8日(月)～12日(金)

時間 ①8:30～②13:00～

(3時間30分程度。1日2回実施)

場所 因島技術センター安全体感施設  
 (Hitz日立造船株式会社因島工場内)

内容 高所危険体感、回転体危険体感、電気危険体感、玉掛危険体感など25項目の危険を体感

受講料 3,150円

※一人から受講可。受講日程は調整することがあります。

※上記の日程のほか、10人以上の申込で、随時開講します。詳しくはお問い合わせください。

📠 因島技術センター運営協議会事務局  
 (因島総合支所しまおこし課内)  
 ☎0845-26-6212)



## 催し

### 第3回おのみちスローフードフェア ～おいしいものはおのみちにある～



おのみちのおいしいものを見て、買って、味わってみませんか。

日時 11月7日(日)9:00～14:00

場所 JA尾道市ええじゃん尾道尾道店敷地内(東尾道13-1)

内容 オープニングイベント:高須幼稚園「ええじゃんSANSA・がり」、尾道産の農林水産物販売、地元食材を使った料理販売、体験イベント、地元食材を使った「てっぱん」創作料理、食育に関する展示など、共催イベント「わがまち自慢の風土フードコンテスト、環境まつり」同時開催

◎おのみちスローフードまちづくり推進協議会事務局(農林水産課内 ☎0848-20-7527)

### 第5回環境まつりinおのみち

市民、行政協働による総合型環境イベントです。地球温暖化防止活動の取り組みや市民団体などのブースもあり、楽しく環境についてふれあえるイベントとなっています。

日時 11月7日(日)9:00～14:00

場所 JA尾道市ええじゃん尾道尾道店敷地内(東尾道13-1)

※上記スローフードフェア会場内

内容 「緑のカーテンコンテスト」表彰式、ゴーヤを使ったてっぱん料理の試食会、小・中学生対象のフードマイレージや地球温暖化防止についてのゲームコーナー(エコグッズが当たる!)、尾道市環境美化功労者表彰、尾道市環境標語優秀作品表彰、展示コーナー(緑のカーテン・尾道市環境標語)、分別戦隊エコレンジャーショー

◎環境政策課(☎0848-25-7430)

### ぶらっと尾道～ウォーキングツアー～ ～あなたも一日観光客～

観光ボランティアガイドと一緒に、市内のお宝発見巡りをします。第二弾は「3分間の船旅 向島そぞろ歩き」です。どなたでも参加できます。

日時 11月21日(日)9:00～12:00予定(受付8:30～)※小雨決行

集合場所 尾道駅前(向島小浦渡8:45受付)  
主なコース 吉原家住宅⇒向島洋らんセンター⇒兼吉(天候等により変更する場合あり)

参加料 100円(保険料等)

申込方法 11月17日(水)までに「住所、名前、生年月日、連絡先」を電話またはFAXで申込

※飲み物をご持参ください。動きやすい服装で。渡船代金(200円)等は自己負担

◎尾道観光協会(☎0848-37-9736 ☎0848-37-7525)

### 第54回尾道菊花展

尾道菊花同好会による全国トップレベルの菊花壇を展示します。

期間 10月23日(土)～11月14日(日)

時間 9:00～17:00

場所 千光寺公園(ふれあい広場)

■オープニングセレモニー

日時 10月23日(土)11:00～

内容 門田保育園・ゆめはうす園児によるソーラン節披露

■併設イベント

市立美術館「小林和作展-収蔵コレクションで迎える開館30年の歩み-」

◎観光課(☎0848-25-7184)

### 第5回手づくり「尾道門前市」

日時 10月31日(日)10:00～16:00

場所 妙宣寺(雨天時は大広間で開催)

内容 ハンドメイドの小物(手芸・雑貨・フェルト・陶芸など)の展示・販売市

催し とうふるーと(ちくわ笛)による演奏、happy place(広島)ミニライブ、上下町天領花乱舞披露、オーガニック香水&ミスト作り体験会、デコパーツ手作り体験会ほか

◎尾道観光協会(☎0848-37-9736)

### 広島交響楽団 アンサンブルコンサート

日時 10月16日(土)19:00～(18:00開場)

場所 圓鏢勝三彫刻美術館エントランスホール

前売券 一般1,500円(当日1,700円)

小・中・高校生1,000円

※チケットは圓鏢勝三彫刻美術館、尾道しまなみ商工会御調支所で販売

◎圓鏢勝三彫刻美術館

(☎0848-76-2888)

尾道しまなみ商工会御調支所

(☎0848-76-0282)

### 平成22年度市民音楽芸能祭

■音楽祭

日時 11月6日(土)12:00～(11:30開場)

種目 合唱、オカリナ合奏、室内楽等

■芸能祭

日時 11月7日(日)11:00～(10:30開場)

種目 舞踊、詩吟、箏曲、尺八、大正琴等

場所 しまなみ交流館

内容 市内音楽芸能団体による舞台発表

◎尾道市文化協会事務局

(文化振興課内 ☎0848-25-7366)

### 各地区の文化祭

■瀬戸田地区文化祭

展示系:絵画、書、陶芸、文芸など

期間 10月30日(土)～31日(日)

時間 9:00～17:00(31日は16:30まで)

舞台系:合唱、舞踊、詩吟、和太鼓など

日時 10月31日(日)12:00～

名画鑑賞会

日時 10月30日(土)14:00～21:30

場所 瀬戸田市民会館ほか

※名画鑑賞会のみ有料

■御調地区文化祭

展示系:絵画、書、華道、木彫、陶芸など

期間 11月13日(土)～14日(日)

時間 9:00～16:00(14日は15:00まで)

舞台系:合唱、舞踊、洋舞など

日時 11月13日(土)12:00～

場所 みつぎいこい会館、御調文化会館

◎尾道市文化協会事務局

(☎0848-25-7366)

## おのみち文学の館「文学記念室」 行友李風特別展

期間 11月13日(土)～12月26日(日)  
時間 9:00～17:00(入館は16:30まで)  
※11月中は無休、12月からは火曜休館  
内容 直筆原稿、書籍などの資料や  
写真など作家ゆかりの品を展示  
入館料 一般300円、中学生以下無料  
📍文化振興課(☎0848-25-7366)  
文学記念室(☎0848-22-4102)

## 尾道商業会議所記念館広場の イベント

■まちなか♪フリーマーケットin尾道2010  
日時 10月17日(日)9:30～15:00  
📍尾道市商店街連合会  
(☎0848-23-5001)

■赤ちゃんレース  
日時 10月17日(日)11:00～  
📍子育て情報局おのみちしるべ  
(☎090-9464-5135)

## 尾道商業会議所記念館 おのみち「てっぱん」パネル展

期間 開催中、平成23年3月30日(水)まで  
※第14回企画展示「尾道企業家列伝  
Ⅱ」(開催中、10月27日(水)まで)は  
中3階に移設しました。  
※平成23年3月24日(木)までは、木曜  
も特別開館します。  
📍尾道商業会議所記念館  
(☎0848-20-0400/10:00～18:00)

## 人権文化講演会

日時 10月22日(金)  
19:00開演(18:30開場)  
場所 御調文化会館  
演題 差別のない社会をめざして  
～『橋はかかる』～  
出演 栗原 美和子さん  
(テレビプロデューサー・作家)  
📍尾道市人権文化センター  
(☎0848-37-2631)



## おのみち公民館いきいき講座

日時 10月30日(土)10:00～12:00  
場所 長江公民館  
内容 講話・ワークショップ「路上  
観察的街歩きのおすすめ」  
講師 山崎 学さん(広島路上観察倶楽部)  
※歩きやすい服装でご参加ください。  
持参物 デジタルカメラ  
📍中央公民館(☎0848-44-0683)

## 文化財総合的把握モデル事業

■歴史文化リレー講演会  
平成20年度から各地域で実施し  
ている文化財調査や各地域の歴史  
と文化について、リレー形式で講演  
会を行います。また、今年度策定予  
定の尾道市歴史文化基本構想につ  
いても説明します。

日時 10月22日(金)19:00～20:30  
場所 因島市民会館会議室  
演題 水軍の城跡  
講師 今井 豊さん(尾道市文化財保護委員)

■近代化遺産めぐりバスツアー  
尾道には、明治～昭和初期に建て  
られた近代化遺産が存在します。こ  
れらをバスでめぐり、尾道の歴史や  
魅力を再発見してみませんか。

日時 11月7日(日)9:30～16:00  
集合場所 9:30公会堂前  
見学場所 大浜埼灯台記念館、旧尾  
道銀行本店、旧住友銀行尾道支  
店、久山田貯水池堰堤など  
申込方法 10月29日(金)までに電話で申込  
📍文化振興課(☎0848-25-7312)

## 子育て支援講座

### ♪ママさんアンサンブルコンサート♪

フルート、クラリネット、バスク  
ラリネット、バイオリン、チェロ、ピ  
アノによる生演奏です。

日時 11月30日(火)10:30～11:20  
場所 尾道市人権文化センター3階  
大会議室  
出演 R I N G S  
対象 0歳～未就園の親子  
定員 先着親子50組  
申込方法 10月15日(金)から、電話また  
は直接児童館で申込(10:00～16:00)  
📍北久保児童館(☎0848-20-7192)

## 親子のための ゆかいなコンサート+1

プロの奏者と子どもたちが共演す  
るゆかいなコンサートです。親子で  
楽しいひとときを過ごしませんか。

日時 11月21日(日)13:30～15:10  
(13:00開場)  
場所 尾道市民センターむかいしま  
文化ホール  
内容 動物の謝肉祭(サン＝サーン  
ス)、大型紙芝居、絵本原画の展示等  
対象 どなたでも  
📍生涯学習課(☎0848-20-8324)

## 第8回おのみちファミリー・ サポート・センター 研修会&交流会参加者募集

おのみちファミリー・サポート・  
センターは、子どもの面倒をみて欲  
しい人(依頼会員)と子どもが好き  
で子育てのお手伝いをしたい人(提  
供会員)が、お互いの立場を尊重し、  
有償で子育てに関するさまざまな  
援助活動を行って、地域みんなで育  
てを応援することを目的とした  
会員組織です。

ファミサポでは、研修会&交流会  
の参加者を募集しています。

日時 11月9日(火)10:00～12:00  
場所 尾道市人権文化センター  
内容 子どもの栄養とおやつにつ  
いての話、会員の活動報告、意見  
交流

対象 会員および関心のある人  
定員 40人

参加費 200円程度

申込期限 11月2日(火)

📍おのみちファミリー・サポー  
ト・センター(☎0848-37-2415)

## 第9回高校生おのみち演劇祭

日時 10月24日(日)9:30～(9:15開場)  
場所 しまなみ交流館  
内容 尾三地区高校演劇部による  
公演

📍尾道市文化協会事務局  
(☎0848-25-7366)