

尾道大学のさらなる飛躍に向けて⑤

平成24年4月(予定)尾道大学の法人化を目指します

7月27日に第1回尾道大学法人化準備委員会を開催し、定款(案)について審議を行いました。現在も継続審議中ですが、その概要は次のとおりです。

法人の目的	大学を設置および管理することにより、尾道市における「知と美」の探究・創造・発信を図る研究活動の拠点として、質の高い独創的な研究を推進するとともに、また有為な人材を育成することをもって、学術・文化の向上と社会の発展に貢献します。
法人の名称	公立大学法人尾道市立大学
設置する大学の名称	尾道市立大学
業務の範囲	① 大学の設置・運営 ② 学生に対する修学、進路選択、心身の健康等に関する相談その他の援助 ③ 法人以外の者からの受託・共同研究その他の連携による教育研究活動 ④ 公開講座の開設その他の学生以外の者に対する学習機会の提供 ⑤ 尾道市立大学における教育研究の成果の普及・活用促進 ⑥ 前各号に掲げる業務に附帯する業務

大学の名称を「尾道市立大学」に変更することを検討しています。

他の公立大学のほとんどが名称に「県立」「市立」を入れていますが、尾道大学にはそれがないため、私立の大学とされている人が多くいます。

法人化に合わせて、公立大学であることを積極的にアピールするために、「尾道市立大学」に名称変更するよう、検討しています。

問い合わせ先 尾道大学法人化準備室 (☎0848-25-7200 ☎0848-37-2740)
✉daigaku-hojin@city.onomichi.hiroshima.jp

尾道大学 尾道学講座「尾道大学からの発信」(全6回)

市民にとってもっと身近な大学でありたい。尾道大学地域総合センターでは、市民の皆さんとの文化交流として、引き続き今年度も「尾道学講座」を開講します。今年度のテーマは「尾道大学からの発信」です。学長をはじめ、本学教員がそれぞれの分野から尾道を学問していきます。一緒に尾道を学びませんか。

時間 18:30~20:00(18:00開場)
場所 しまなみ交流館大会議室
(入場無料・申込不要)
☎尾道大学地域総合センター
(☎0848-22-8311)

第1回 9月29日(水)

尾道大学の歴史と役割

足立 英之(尾道大学学長)

尾道大学の歴史は、1946年に創設された尾道市立女子専門学校に始まります。その後、尾道短期大学を経て、2001年に4年制大学に移行しました。「尾道短期大学20年史」や「尾道短期大学50年史」などの史料にもとづいて、大学の発展に尽くされた先人のご苦労を紹介しつつ、尾道大学が果たすべき役割と使命についてお話しします。併せて、キャンパス整備計画(校舎の建設)についてもご説明します。

第2回 10月6日(水)

医師の不足と過重労働について

稲垣 一之(経済情報学部 経済情報学科)

日本の医師不足と医師の過重労働について、経済学を基礎にして解説をします。尾道市のような地方都市における問題についても言及したいと思います。

第3回 10月20日(水)

裡(うち)なる尾道

奥山 民枝(芸術文化学部 美術学科)

1月から5月までなかた美術館で開かれた個展、5月から7月まで朝日新聞に掲載された「わが尾道」と題したカットの連作、これらを手がかりに、画家として尾道とどうかかわり、影響されたかを、お話したいと思います。

第4回 11月10日(水)

尾道の石造文化vol.2(江戸期の石造物)

児玉 康兵(芸術文化学部 美術学科)

瀬戸内の良質の花崗岩を使い、尾道の石工達が優れた独自の石造物を残しています。前回に続き「石のまち尾道」にスポットを当てます。

第5回 11月17日(水)

尾道大学所蔵 下垣内文庫について

藤沢 毅(芸術文化学部 日本文学科)

尾道大学には、地方俳諧の研究者として知られる下垣内和人氏より寄贈を受けた俳諧コレクション「下垣内文庫」があります。このたび、目録が完成しましたので、その披露をしながら、下垣内文庫を紹介していきたいと思っています。

第6回 12月1日(水)

日本近現代文学に描かれた尾道—散文関係を中心に—

楨林 滉二(芸術文化学部 日本文学科、副学長)

尾道大学学内で開講している「尾道学入門」で、昨年、上記の題で話しました。その報告と続編(第2バージョン)を考えています。近現代、尾道はどのように描かれてきたか、そこに何があったか、あるか、です。

来春、小・中学校へ入学
する新1年生を対象に

学校選択制度を実施します

尾道市教育委員会では、平成23年度に市立小・中学校へ入学する新1年生を対象とした学校選択制度を実施します。これは、保護者および児童生徒が各学校の特色を理解したうえで、入学する学校を選択し、通学できる制度です。通学区域以外の学校を希望する場合は、次により学校を選択することができます。住所の属する通学区域の学校へ入学する場合は、手続きの必要はありません。

学校選択制度実施スケジュール (平成23年度 新1年生対象)

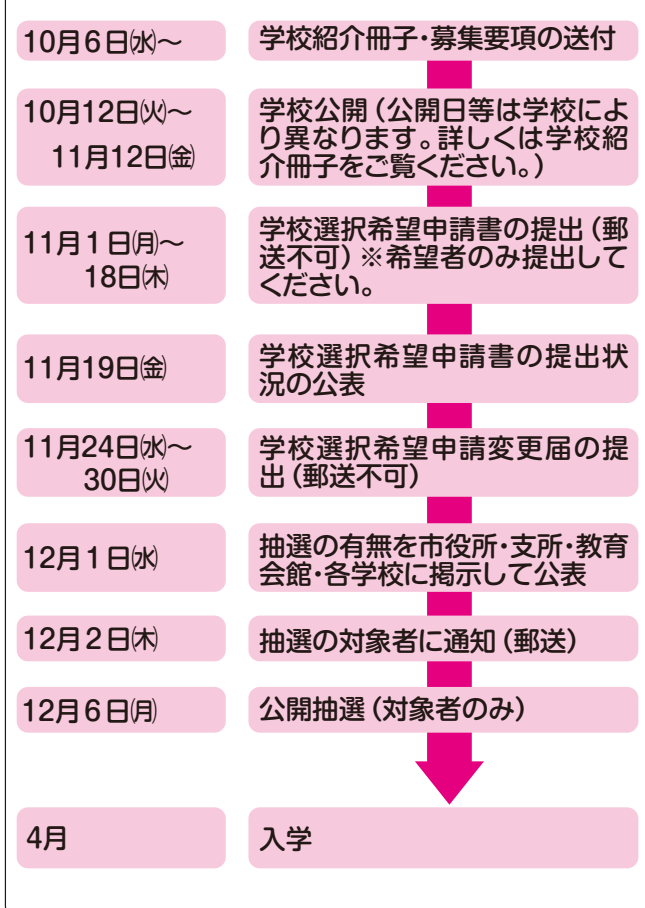

◆ 9月13日(月)～10月29日(金)に、尾道ケーブルテレビのニュース内で学校紹介の放送を予定しています。ご覧ください。

問い合わせ先 教育指導課学事係(☎0848-20-7474)

各学校の受入可能人数

通学区域内の児童生徒が就学する人数を確保した後、施設・設備等を考慮して学校選択による受入可能人数を決めています。

小学校			中学校		
学校名	学級数	受入可能人数	学校名	学級数	受入可能人数
久保	1	10	久保	3	15
長江	1	15	長江	3	30
土堂	2	35	栗原	5	20
栗原	4	10	吉和	2	5
吉和	1	5	日比崎	3	10
山波	2	5	美木	3	10
日比崎	4	10	原田	1	10
三成	2	5	高西	3	5
木頃	1	10	百島	1	5
木ノ庄西	1	10	浦崎	1	5
木ノ庄東	1	10	向東	3	5
原田	1	5	御調	2	5
高須	5	5	向島	3	5
西藤	1	5	因島南	2	5
百島	複式	5	因北	2	5
浦崎	1	5	重井	1	5
向東	3	10	瀬戸田	2	5
栗原北	2	10	生口	1	5
御調中央	1	5			
御調西	1	5			
高見	1	5			
向島中央	2	5			
三幸	1	5			
土生	1	5			
三庄	1	5			
因北	2	5			
重井	1	5			
田熊	1	5			
東生口	1	15			
瀬戸田	1	5			
南	1	5			

※1 表中の「学級数」は来年度開設予定の学級数であり、児童生徒数の変動により増減することがあります。
※2 木頃小学校・木ノ庄西小学校・木ノ庄東小学校・原田小学校並びに原田中学校、土生小学校・三庄小学校・田熊小学校については、統合を検討することとしています。

第23回「いのち・愛・おのみち」 人権展作品募集

本市では、12月の人権週間を前に作品を募集します。
募集作品 いのち・愛・人権・平和を大切にしようとする気持ちがあふれた作品(標語・ポスター・絵画・絵手紙・ちぎり絵・書・短歌・俳句・写真など)
※作品は、「いのち・愛・おのみち」人権展に展示するとともに、啓発資料として活用します。(応募者には粗品あり)
申込方法 11月5日(金)までに「住所、名前、電話番号」を記入のうえ応募
応募・問い合わせ先
〒722-0041 尾道市防地町26-24 尾道市人権文化センター内
人権推進課(☎0848-37-2631)

いのちの輝きセミナー2010

日時 10月19日(火)
19:00開演(18:30開場)
場所 ベル・カントホール
(瀬戸田町)
内容 唄うキネマ「砂の器」
(松本清張原作)～ピアノの生演奏に合わせて
演じる一人芝居
出演 趙博さん(シンガーソングライター&
歌劇派芸人)
ピアノ:ハルマ・ゲンさん
問い合わせ先 尾道市人権文化センター
(☎0848-37-2631)



健康 コーナー



このマークがついている行事は、けんこうウエルカムキャンペーンのポイントになります。ポイントを集めて応募すれば抽選で商品が当たります。詳しくは、7月号をご覧ください。



市内各センターで実施する4カ月児・1歳6カ月児・3歳児健康診査については、個別通知します。健診日の1週間前までに通知がない場合は、ご連絡ください。

●母子健康手帳を交付します
時間 8:30~12:00, 13:00~17:00
(土・日・祝日を除く)
場所 健康推進課(総合福祉センター1階)、子育て支援課、因島保健センター、因島総合支所因島福祉課、各支所(向島・浦崎・向東・百島)、御調保健福祉センター、瀬戸田福祉保健センター

●健康手帳を使って健康づくりを!
健康診査の結果や血圧・体重などの健康記録が記入できる手帳です。希望者には下記の場所で配布します。
対象 40歳以上の市民
場所 健康推進課、因島保健センター、御調保健福祉センター、瀬戸田福祉保健センター、向島支所



献血

日にち	場所	受付時間
9/21(火)	尾道市役所	10:00~11:30
		12:30~15:30
10/9(土)	尾道サティ	10:00~12:30
		13:30~15:30
		10:00~12:00
	いきいきサロン向々峠	13:00~15:00

問い合わせ先 尾道市公衆衛生推進協議会
(☎0848-24-1177)

尾道地域(向島を含む)での健診・相談など

健康推進課 ☎0848-24-1960
☎0848-24-1966
✉kenko@city.onomichi.hiroshima.jp

●4カ月児健康診査(個別通知あり)
◇9月29日(水)・30日(木)
対象 平成22年5月生まれ
場所 総合福祉センター

●1歳6カ月児健康診査(個別通知あり)
◇10月13日(水)・14日(木)
対象 平成21年3月生まれ
場所 総合福祉センター

●3歳児健康診査(個別通知あり)
◇10月6日(水)・7日(木)
対象 平成19年5月生まれ
場所 総合福祉センター

●5歳児相談(要申込)
◇9月16日(木)
対象 平成17年7月生まれで発達等気になることがある人
場所 総合福祉センター
申込先 通っている市内保育所・幼稚園(市内保育所等に通っていない人は健康推進課へ)

●乳幼児健康相談
◇9月21日(火)受付10:00~11:00
対象 12カ月までの児
場所 尾道市民センターむかいしま

◇10月12日(火)受付10:00~11:00
対象 3歳までの児
場所 浦崎公民館
内容 保育士によるふれあい遊び、身体計測、保健師による育児相談、栄養士による栄養相談

持参物 母子健康手帳、バスタオル

●離乳食講習会(要申込)
◇9月24日(金)10:30~12:15(受付10:10~)
対象 乳児の家族
場所 総合福祉センター
持参物 母子健康手帳、筆記用具、エプロン、三角布、マスク
内容 簡単な調理実習。保育あり(定員18人)

**●パパ☆ママ準備スクール~パート3(要申込)~
~妊婦さんと先輩ママと赤ちゃんとのふれあい編~**
◇9月28日(火)13:30~15:30(受付13:10~)
対象 市内在住の妊婦・夫・その家族
内容 タッチケアやふれあい遊びを通しての赤ちゃんとのふれあい体験。タッチケアに参加されている先輩ママから、出産・育児経験談が聞ける交流会

場所 おのみち子育て支援センター
持参物 母子健康手帳、筆記用具
申込期限 9月24日(金)(定員10人)

●パパ☆ママ準備スクール~日曜日編~(要申込)
◇10月17日(日)9:45~12:30(受付9:30~)
対象 市内在住の妊婦・夫・その家族
内容 出産の経過、乳房の手入れについての話、沐浴、夫・家族の協力についての話
場所 総合福祉センター
持参物 母子健康手帳、筆記用具、テキスト(2回目以上参加の人)

申込期限 10月13日(水)
※希望者には骨密度測定あり

●心の相談(1週間前までに要申込)
◇9月27日(月)、10月12日(火)13:30~16:30
場所 総合福祉センター
担当 精神保健カウンセラー

因島・瀬戸田地域での健診・相談など

因島保健センター ☎0845-22-0123

因島地区

※場所の記載がない場合は、いずれも因島保健センター

●4カ月児健康診査(個別通知あり)
◇10月14日(木)
対象 平成22年5月1日~6月27日生まれ

●1歳6カ月児健康診査(個別通知あり)
◇9月16日(木)
対象 平成21年1月8日~2月20日生まれ

●3歳児健康診査(個別通知あり)
◇9月30日(木)
対象 平成19年3月16日~5月8日生まれ

●乳児健康相談
◇9月22日(水)
対象・受付時間
概ね8カ月~12カ月の児 9:30~10:00
概ね0カ月~7カ月の児 13:20~13:40
持参物 母子健康手帳、バスタオル

●心の相談(1週間前までに要申込)
◇9月24日(金)13:30~16:30
担当 大島静香さん(小泉病院精神保健福祉士)

●健康相談
◇10月5日(火)9:30~10:30
内容 骨密度・体脂肪・血圧・身体測定、保健師・栄養士個別指導相談



瀬戸田地区

※場所はいずれも瀬戸田福祉保健センター

●1歳6カ月児健康診査(個別通知あり)
◇10月8日(金)
対象 平成21年3月~4月生まれ

●3歳児健康診査(個別通知あり)
◇10月8日(金)
対象 平成19年4月~5月生まれ

●離乳食講習会(要申込)
◇9月17日(金)
13:00~15:30(受付13:00~13:20)
対象 平成22年2月~3月生まれの乳児の保護者
持参物 母子健康手帳、筆記用具、エプロン、三角布、マスク

御調地域での健診・相談など

御調保健福祉センター ☎0848-76-2235
※場所はいずれも御調保健福祉センター

●乳児健康診査
◇10月5日(火)受付13:30~14:30
対象 3~4カ月、6~7カ月、9~10カ月、1歳の乳児(平成22年5月~6月に生まれた乳児には個別通知あり)
持参物 母子健康手帳

●パパ☆ママ準備スクール(個別通知あり)
◇10月12日(火)13:30~16:00
対象 妊婦・夫・その家族

内容 妊娠の経過、妊娠中の栄養と歯の衛生など
持参物 母子健康手帳、筆記用具
●離乳食講習会(個別通知あり)
 ◇9月21日(火)受付13:30~15:15
対象 2~6カ月の乳児の保護者
持参物 エプロン、三角巾、筆記用具
 ※調理実習あり。託児あり(無料)

●こころの健康相談(要申込)
 ◇10月21日(木)受付13:30~15:30
対象 心の悩みのある人またはその家族
 ※臨床心理士・保健師が対応
●もの忘れ何でも相談室(要申込)
 ◇10月21日(木)13:30~15:00
内容 認知症状を有する人を在宅

で介護している家族、もの忘れ・認知症等について悩みを抱えている人への個別相談
 ※申込・問い合わせ先は、尾道市北部地域包括支援センターへ
 (☎0848-76-2495)

救急医療はあくまでも「緊急時の備え」です

~限られた医療資源の中で救急医療体制を維持していくためには、適切な受診が重要です~

救急医療体制は、あくまでも緊急を要する病気やケガのためのものです。安易な救急車の要請や受診は、夜間や休日の限られた医療体制の中で、一刻を争う患者の診療の機会を奪うことになりかねません。

適切な受診の第一は「かかりつけ医」を持つことです。日頃から相談できるかかりつけ医を持っていただき、救急医療体制が適切に機能するよう、ご理解とご協力をお願いします。

《救急医療とは》「緊急の処置または治療が必要なケガや病気などに対して行われる医療」のことを言います。救急医療体制は、初期(1次)、2次、3次の3段階に区分して対応しています。

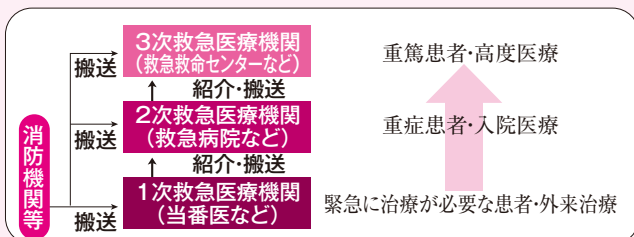

問い合わせ先 健康推進課(☎0848-24-1962)

市民公開講座 ~市民のためのがん最前線~

「がん」は、早期発見・早期治療が原則といわれています。最近では、入院治療に限らず在宅から通院しながら行う外来治療も進歩しています。この講座では、がんに関する最新の情報をお知らせします。

日時 10月17日(日)
13:30~15:00(受付12:30~)

場所 しまなみ交流館
内容 「がん検診をうけましょう!尾道市の取り組み」

(村上さつき/健康推進課)
 「婦人科がんのピットホール~あまり知られていないホントの話~」

(佐々木克さん/J A尾道総合病院産婦人科主任部長)
 「肺がん治療の現状と近未来予想図」

(則行敏生さん/J A尾道総合病院呼吸器外科主任部長)
問い合わせ先
 J A尾道総合病院
 (地域医療連携室 ☎0848-22-8111)
 健康推進課(☎0848-24-1960)

市民公開講座「HIV/エイズ・性感染症講演会」~大切なのちについて考える~

日時 9月26日(日)14:30~(開場13:00~) ※入場無料 **場所** しまなみ交流館

内容 第1部「HIVとAIDSのお話」 県立広島大学ピアカウンセリングサークル他
 第2部「~“性”って、なに?~」 温泉川梅代さん(ユノ川クリニック院長)

※当日13:00よりHIV抗体検査(即日判定)を匿名・無料で行います。(予約不要)

問い合わせ先 尾道市医師会(☎0848-25-3151)

尾道市第5回「市民公開講座 HIV/AIDS講演会」のポスター
 優秀作品
 内海愛さん(尾道東高校2年)



当番医 診療時間/午前9時~午後5時(時間厳守) 尾道市医師会	月日	内科系	小児科系	外科	当番医 診療時間/午前9時~午後1時(時間厳守) 尾道市歯科医師会	歯科
	9月19日	檀上医院(内) 西御所 ☎22-3861	こどもクリニックさとう(小・内) 久保1 ☎20-7330	にしがき脳神経外科医院(外) 新浜1 ☎20-0802		やまもと歯科 栗原西2 ☎21-1015
20日	弘田内科クリニック(内) 栗原西 ☎20-1266	森田小児科(小・内) 土堂2 ☎25-3896	米花医院(外) 高須 ☎47-4114	馬越歯科医院 土堂1 ☎25-2424		
23日	諫見内科医院(内) 久保1 ☎37-5805	土本ファミリークリニック(小・内) 向島 ☎44-0246	笠井病院(外) 久保1 ☎37-2308	丸山歯科医院 神田 ☎25-3775		
26日	おかはし内科医院(内) 三軒家 ☎22-2262	藤本医院(内・小) 栗原 ☎23-2424	得本医院(外) 向島 ☎45-0555	三谷歯科医院 長江1 ☎37-3370		
10月3日	高橋医院(内) 高須 ☎46-0004	田辺クリニック(内・小) 古浜 ☎24-1155	木曾病院(外) 神田 ☎23-5858	三藤歯科医院 門田 ☎23-5533		
10日	山本病院(内) 高須 ☎46-0634	板阪内科小児科医院(内・小) 西久保 ☎37-3803	上野整形外科(外) 高須 ☎46-0080	宮野歯科医院 久保3 ☎37-3530		
11日	砂田内科(内) 久保1 ☎37-5888	こどもクリニックさとう(小・内) 久保1 ☎20-7330	吉原胃腸科外科(外) 向東 ☎45-0007	みやもと歯科医院 三軒家 ☎22-8211		

※市外局番はいずれも「0848」です。

※変更になることがありますので、尾道市消防局(☎0848-55-0119)または当番医へ受診前に電話でご確認ください。

※因島地区については、「因島医師会病院(因島中庄町 ☎0845-24-1210)」がすべての休日に対応します。

※瀬戸田地区については、お知らせカレンダーをご参照ください。

けんこうウェルカム! 健康づくり事業の情報がメールで届きます

5月から実施中の「けんこうウェルカムキャンペーン」は、健康づくりに取り組んで「ヘルスポイント」をためると、素敵な賞品が抽選で当たったり、クオカードがもらえたりするとてもオトクなキャンペーンです。

ポイントの対象となる行事は、広報でこの「けんこうウェルカム」のマークがついていますので、探してみてください。また、尾道市の健康づくり事業メール配信の登録をさせていただくと、あなたの携帯やパソコンにも情報が届きます。次の登録方法に沿ってあなたのメールアドレスを登録し、健康情報を受信してみませんか。

●登録方法

①メール機能より新規メール作成を選択し、下記の宛先、件名を入力し、メールを送信します。

宛先 cfm@io.dataeast.jp(直接入力)

件名 o-kenko(半角英字)

右のQRコードから読み取ることもできます。



②しばらくすると「尾道市健康づくり事業メール登録」

のメールが届きます。(届かない場合は、送信内容や迷惑メールの設定をご確認ください。)

③メールを開き「下記URLをクリックしてください」と表示されている部分を押し、インターネットへ接続すると「尾道市健康づくり事業メール」のページが表示されます。

④利用規約を確認し同意していただいたうえ、ニックネームの入力、希望する情報の選択をします。

⑤「希望するメールの選択情報を登録しました」というメッセージが表示されたら、インターネットを終了します。

⑥登録完了メールが届きます。メール配信の登録完了です!

【ご注意】

◎迷惑メールの設定をしているとメールが届かない場合があります。ドメイン「io.dataeast.jp」からのメールが受信可能になるよう、設定をしてください。

◎登録は無料ですが、インターネット接続やメール受信にかかる料金は利用者の負担になります。

健康づくり事業の携帯用ホームページも開設しています。

携帯用ホームページ

<http://www.city.onomichi.hiroshima.jp/kenkousuisin/i/index.html>

問い合わせ先 健康推進課 (☎0848-24-1962)

8020表彰 80歳で20本以上自分の歯がある人を、尾道市歯科衛生連絡協議会が表彰します。該当する人は、お申し込みください。

	尾道・向島・瀬戸田地区	御調地区	因島地区
対象 次のすべての条件に該当する人	昭和5年12月31日以前に生まれた人 今までに表彰されたことがない人、20本以上自分の歯がある人		昭和5年に生まれた人 20本以上自分の歯がある人
審査方法	対象者は、尾道・向島・瀬戸田地区にある歯科医院で健診を受けてください。※健診料無料。一部該当しない歯科医院がありますので、受診前に必ず歯科医院に電話でご確認ください。	対象者は、御調地区にある歯科医院(日野歯科医院、村上歯科医院、よこた歯科医院、公立みつぎ総合病院歯科外来)で健診を受けてください。※健診料無料。要予約	対象者は、因島地区の歯科医院(因島総合病院含む)で健診を受けてください。※健診料無料
申込期限	10月14日(木)	9月28日(火)	10月28日(木)
表彰	11月14日(日)の「おのみち市民健康まつり」で表彰	11月6日(土)・7日(日)の「尾道市御調地区健康福祉展」で表彰(該当者には後日通知)	11月28日(日)の「いんのしま健康まつり」で表彰
申込・問い合わせ先	尾道・向島・瀬戸田地区の各歯科医院	御調地区の各歯科医院	因島地区の歯科医院

募集・講座 申込・問い合わせ先 御調保健福祉センター(☎0848-76-2235)

第26回尾道市御調地区健康福祉展「健康いきいき写真展」作品募集

11月6日(土)・7日(日)に開催する健康福祉展の展示コーナー「健康いきいき写真展」の作品を募集します。

テーマ いきいきとした笑顔あふれる表情豊かな家族写真

応募資格 市内在住または勤務している人。一世帯1点

応募方法 次のいずれかの方法で、10月8日(金)までに応募してください。

①所定の申込用紙にプリント写真とネガまたはデジカメデータを添えて持参

②「名前、住所、電話番号、作品タイトル」を書き、デジタルデータを添付してEメールで応募

☑hokensidou@mitsugibyoin.com

展示場所 御調保健福祉センターロビー

募集数 先着100点

※四つ切りサイズの写真をプレゼントします。

元気はつらつ!! 健康づくりセミナー 血糖がちょっと気になるあなたのための講座

日時 9月27日(月)10:00~13:30

場所 みつぎいこい会館

内容 糖質異常に関する講義、運動実技(いきいきロードウォーキング)、ヘルシー弁当の試食(カロリー制限)

講師 医師、管理栄養士、大背戸まりこさん(健康運動指導士)ほか

対象 生活習慣病(糖質異常)に関心のある人で概ね70歳までの市民

持参物 タオル、飲み物(水分補給用)、弁当代600円

※動きやすい服装、靴でお越しください。

申込期限 9月21日(火)※先着15人



「歩きんぐ・ウォーキングin尾道松江道」参加者募集

~高架橋の上をみんなで歩いてみようや~

日時 10月2日(土)9:30~(受付9:00~)

場所 尾道松江線御調インター(仮称)

対象 市民(小学生以下は要保護者同伴)

内容 尾道松江線(御調インター(仮称)~下山田橋(仮称)付近)をウォーキング

コース 往復4kmコース、往復6kmコース

講師 大背戸まりこさん(健康運動指導士)

持参物 タオル、飲み物(水分補給のため)、雨天時には上履きシューズ

参加費 50円(保険料)

※小雨決行。大雨のときには御調体育センターでレクリエーション

申込方法 9月21日(火)までに、希望のコースを伝えてください。



健康診査を受けましょう

健診を受けてポイントをためよう
特定・後期高齢者健診らポイント、がん検診3ポイント



対象 尾道市に住民票がある人で各項目の対象年齢に該当する人
※受診は、集団健診・医療機関健診とあわせて、1項目につき1年に1回です。
※職場健診・人間ドック等で同様の検査を受けた人は、受診できません。

健診の種類 医療機関健診と集団健診が自由に選べます。

検診項目	対象年齢 (がん・肝炎は平成23年3月31日現在の年齢が基準)	集団健診の自己負担金(円) ()内は医療機関健診の自己負担金(円)		
		69歳まで	70~74歳	75歳以上
特定健診	40~64歳(平成23年3月31日現在の年齢)	各医療保険者が発行する受診券に記載された金額。尾道市国保の人は無料		
特定健診+生活機能評価	65~74歳(満65歳の誕生日の前日から)			
後期高齢者健診+生活機能評価	75歳以上(満75歳の誕生日以降)	無料(無料)		
肝炎ウイルス検診	40歳以上で、今まで肝炎ウイルス検診を受けていない人	700(1,100)	無料(無料)	無料(無料)
胃がん検診(X線バリウム) (内視鏡検診)	40歳以上	1,100(3,400)	300(1,100)	※(300)
肺がん(胸部X線)検診		—(4,500)	—(1,500)	—(1,500)
大腸がん検診(便潜血検査)		200(1,100)	100(400)	100(100)
前立腺がん検診 PSA血液検査		600(1,300)	200(400)	200(200)
乳がん検診(視触診+乳房X線)	50歳以上の男性	600(1,000)	200(300)	200(200)
子宮頸部がん検診	40歳以上で偶数年齢の女性	1,000(1,000)	300(700)	※(300)
	20歳以上で偶数年齢の女性	800(800)	200(600)	200(200)

◎生活保護世帯の人はすべての健診、市民税非課税世帯の人は肝炎ウイルス検診のみが無料になります。事前に申請してください。健康推進課予防係へお問い合わせください。※は、医療機関で受診してください。(料金は70~74歳の金額と同じ)

集団健診【受付時間 8:30~10:00】

健診日	場所	申込期限	定員(人)
11月5日(金)	公会堂	9月22日(水)	後期高齢者および特定健診 130 胃がん検診 90 子宮がん検診 50 乳がん検診 40 その他の検診 120
11月7日(日) ~9日(火)	総合福祉センター		
11月30日(火) 12月1日(水)	尾道市民センターむかいしま	10月20日(水)	各日事前申込が定員になり次第締切(11月30日は残りわずか)
12月2日(木)	※吉和公民館		
12月14日(火) 15日(水)	尾道市民センターむかいしま	11月12日(金)	
1月13日(木)	※吉和公民館	11月30日(火)	

※12/2は子宮がん・乳がん検診は実施しません。1/13は子宮がん・乳がん検診のみ実施します。

集団健診申込方法(次のいずれか)

- 広報おのみち5月号折込チラシの申込書で郵送(無料)
- 直接窓口へ来所
健康推進課(総合福祉センター1階)、向島支所、御調保健福祉センター、瀬戸田福祉保健センター、因島保健センター
- 郵便・Eメールで申込
件名「集団健診の申込」と記入、本文に「①受診希望日(第1・第2希望まで)②名前(ふりがな)③性別④生年月日⑤年齢(平成23年3月31日現在)⑥住所⑦電話番号⑧保険の種類別[市国保・社保(名称および本人か被扶養者か)・後期高齢者保険等]⑨希望の検診項目」を記入
※健診受診日の10日前に問診票等の持参物を郵送します。健診結果は1カ月後に郵送します。

問い合わせ先

健康推進課予防係 ☎0848-24-1962
〒722-0017 尾道市門田町22-5
■kenko@city.onomichi.hiroshima.jp

医療機関健診

医療機関(5月号折込チラシまたはホームページ参照)に直接申込乳がん検診実施機関を追加しました。

◎神原病院 ☎084-951-1007 / 福山市赤坂町

※尾道市の乳がん検診対象者(40歳以上の年度末年齢偶数の女性)および乳がん検診無料クーポン券持参の人も受診可能です。

歯周疾患検診

市では、次の年齢の人を対象に市が委託した歯科医院・病院で歯周疾患検診を無料で実施します。

対象 40歳、50歳、60歳、70歳(平成23年3月31日現在)

期間 9月1日(水)~10月30日(土)

場所 尾道市が委託している市内の歯科医院・病院

内容 口腔内(歯および歯肉)の診査、歯科保健指導等

料金 無料(ただし治療代は自己負担)

申込方法 受診希望歯科医院に必ず予約

持参物 個別送付している受診券(はがき)、本人確認できるもの(保険証・免許証等)

※受診券が届いていない人・紛失した人はご連絡ください。診察時間・結果は、受診医療機関でお尋ねください。

問い合わせ先 健康推進課 ☎0848-24-1960

「そのせき結核ではありませんか？」 9月24日~30日は結核予防週間です。せきが2週間以上続いたら、必ず医療機関で受診しましょう。

清掃事務所

からのお知らせ

問い合わせ先

【旧尾道・御調・向島地区】	清掃事務所	(☎0848-48-2900)
【因島地区(原・洲江含む)】	南部清掃事務所	(☎0845-24-0432)
【瀬戸田地区】	南部清掃事務所瀬戸田分所	(☎0845-27-0454)

9月20日(敬老の日)・23日(秋分の日)、10月11日(体育の日)は、次の地域で「燃やせるごみ」を収集します

旧尾道地区 (下記を除く地域)	燃やせるごみの収集が月・木曜日の週2回の地域 (燃やせるごみが月・水・金曜日の週3回の地域は収集しません。)
因島地区	ごみ収集カレンダーどおり収集(燃やせるごみが月・木曜日の地域)
瀬戸田地区	中野、鹿田原、沢、瀬戸田、港、福田、高根(燃やせるごみが月・木曜日の地域)
御調地区	市・上川辺・今津野 (※今津野は9月23日のみ収集。20日および10月11日は収集はありませんのでご注意ください。)
向島地区	A地区—兼吉・小歌島・東富・中富・西富・土井・宇立・川尻・宇山 (燃やせるごみが月・木曜日の地域)

※9月20日・23日、10月11日のごみ持込受付はありません。

秋のシティクリーニング 9月26日(日)、10月24日(日) 8:30~12:00

実施する地区は、直接、尾道市クリーンセンター(仮置き場)へ持ち込んでください。

テレビの処理は、小売店へ依頼するか引取場所へ直接持ち込みで

「ブラウン管式」「液晶式」「プラズマ式」については、家電リサイクル法によりリサイクルすることとなっており、尾道市の施設(クリーンセンター)では処理できません。不要になったら次の方法で処理してください。

※因島地区は因島リサイクルセンターで引き取りしています。(リサイクル券を購入して持込、別途保管手数料3,000円必要)

①家電小売店に依頼する場合

(リサイクル料金と運搬料金が必要)

買い替えの場合は「買い替える小売店」に、買い替えてない場合は「その製品を購入した小売店」や「家電量販店」に引き取ってもらってください。

②自ら持ち込むとき(リサイクル料金が必要)

事前に「リサイクル券」を購入して、メーカーが指定する引取場所に直接持ち込んでください(引取場所の地図はクリーンセンターにあります。)

※リサイクル券は、郵便局で購入してください。

リサイクル料金 1,785~3,795円

※メーカーや大きさによって料金が異なる場合があります。リサイクル券は郵便局で購入してください。

別途手数料(120円)が必要です。

※収集・運搬料金は家電小売店ごとに異なるため、直接お問い合わせください。

市内の引取場所

(株)丸総商品尾道営業所

(東尾道14-9 ☎0848-56-0051)

※エアコン・冷蔵庫・洗濯機・衣類乾燥機も「家電リサイクル対象品」のため同様の処理になります。

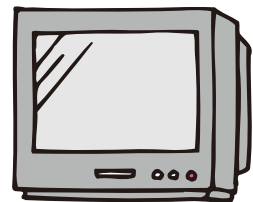

休日のごみ持込受付 対象物は、家庭からのごみです。きちんと分別して持ち込んでください。

施設名	日時	備考	問い合わせ先
尾道市クリーンセンター	9/26(日) 8:30~12:00	資源物・粗大ごみを含む	清掃事務所 (☎0848-48-2900)
南部清掃事務所	9/26(日) 8:30~12:00	粗大・もやせないごみ(不燃)を含む	南部清掃事務所(☎0845-24-0432)
瀬戸田名荷埋立処分地	10/3(日) 9:00~12:00 13:00~16:00	生ごみを除く	【10/1まで】南部清掃事務所瀬戸田分所 (☎0845-27-0454) 【当日】瀬戸田名荷埋立処分地 (☎0845-27-4810)

※向島クリーンセンター・因島リサイクルセンターは、休日のごみ持込を受け付けません。



長者原スポーツセンター行事案内 (☎0848-48-5677)

9月19日(日)	第5回秋のファミリー体育祭
20日(祝)	スポーツダンス交流会Ⅳ
25日(土)	尾三地区ミニバスケットボール連盟秋季大会～26日
10月2日(土)	第1回原田カップミニバスケットボール大会
3日(日)	平成22年度後期全尾道硬式卓球大会
10日(日)	第15回会長杯ビーチボールバレー大会
11日(祝)	2010尾道ジュニアバレーボール練習試合 ダンスパーティー

県立びんご運動公園行事案内

(☎0848-48-5446) HP <http://www.bingo-undoukouen.jp/>

9月18日(土)	広島県ソフトバレーボール連盟審判新規講習会4人制、20日尾三地区高等学校サッカー1年生大会 ヨネックス杯中四国中学生ソフトテニス研修大会～19日 J.T.Aナショナルメソッド伝達講習会～20日 平成22年度秋季広島県高等学校野球大会～19日
19日(日)	平成22年度尾道市スポーツフェスティバル第3回小学生バレーボールの部親善大会小学生の部 広島県ラグビー連盟広島県社会人リーグ戦 びんごマスターズ水泳短水路大会
20日(祝)	第25回びんご卓球大会/2010キッズフェスタ ハイパーカップミックスタブルステニス大会 三原浮城ベースボールクラブ練習試合 高円宮杯第22回全日本ユース選手権U-15
23日(祝)	第50回中国地区知的障害関係施設親善球技大会/JCカップ
25日(土)	第59回広島県中学校総合体育大会バスケットボールの部～26日 第59回広島県中学校総合体育大会陸上競技の部～26日 県職員地区対抗硬式テニス大会/三庁合同テニス大会 第59回広島県総合体育大会～26日 広島県高等学校新人水泳競技大会～26日
26日(日)	広島県民大会バスケットボールの部尾道予選会
10月1日(金)	小体連向島ブロック陸上記録会
2日(土)	第33回びんご地域官公庁卓球大会 県高校長距離記録会/中国六大学野球秋季リーグ戦～4日 フェニックス交流大会
3日(日)	平成22年度尾道市スポーツフェスティバル第6回市民ビーチボールバレー大会 ダンスパーティ/ラグビーオーバー40才広島・香川交流試合 第26回福山市長杯シングルス大会 第5回びんご地区ジュニアユースリーグU-13/第13回びんご社会人リーグ
4日(月)	小体連記録会
5日(火)	愛媛県シニアテニス連盟びんご遊悠テニスクラブテニス大会～6日
6日(水)	第47回女流アマ囲碁都市対抗戦尾道大会～7日
7日(木)	第45回北部地区小体連記録会/国際交流車イス大会Peace Cup～8日
9日(土)	広島ホームテレビ食協カップ第38回広島ママさんバレーボール大会尾三地区大会 全日本ユースU-15広島大会/第27回福山市長杯福山スワローズ大会～10日 中国・四国ジュニア強化合宿～11日
10日(日)	広島県東部硬式卓球選手権大会/広島県社会人県東部サッカーリーグ戦 第48回尾道市子ども会大運動会/秋季昇段・昇級審査会
11日(祝)	第3回尾道市体育祭/全日本ユース広島県大会 松永地区軟式野球決勝大会/スミレ幼稚園運動会

※行事案内は予定のため、変更・中止されることがあります。

尾道市体育祭

- 日にち 10月11日(祝)
場所 びんご運動公園健康スポーツセンター
- ①ノルディック・ウォーキング体験会(10:00～12:00/サブアリーナ等)
講師 杉田 寛治さん
(社全日本ノルディック・ウォーク連盟公認指導員)
- 対象 中・高齢者(定員:50人程度)
参加費 一人300円
※ボールは主催者で準備します。
- ②競技力アップ講座～バレーボール編～
(13:00～15:00/サブアリーナ)
講師 八幡 義雄さん(大阪産業大学客員教授・FIVB国際バレーボール連盟国際公認コーチ、台湾・タイ、ナショナルジュニアチームコーチ)
- 対象 小学4年生～中学生
(バレーボール競技者、定員:50人程度)
※監督・コーチも見学にぜひお越しください。
- ③スポーツマッサージ講習会(13:00～15:00/視聴覚室)
講師 関本 淳希さん(医療法人社団飛翔会、福山整形外科・内科クリニック理学療法士)
- 対象 高校生以上(定員:30人程度)
参加費 一人300円
- ④親子体操(13:30～15:00)
運動神経を伸ばすためにさまざまなトレーニングを親子一緒に楽しみます。
講師 尾道市体育指導委員
- 対象 5・6歳児親子および小学1・2年生親子
(定員:20組40人)
- ⑤新体力テスト!チャレンジしよう!!(11:00～15:00)
対象 20歳～79歳の男女(平成22年4月1日現在の年齢)
テスト項目 全員:握力、上体おこし、長座体前屈
20歳～64歳:反復横とび、急歩または20mシャトルラン、立ち幅跳び
65歳～79歳:開眼片足立ち、10m障害物歩行、6分間歩行
※随時受付します。
- ⑥生涯スポーツ体験(11:00～15:00)
内容 ペタンク・カローリングの体験
- ⑦各地区対抗カローリング交流会(9:10～12:30)
参加費 一人300円(1チーム3人で参加)
※各地区体育協会からの申込となります。
※②④⑤⑥は、参加費無料です。
- 申込方法 9月25日(土)までに、長者原スポーツセンター等にある参加申込書を郵送またはFAX、持参のうえ申込(必着)
☎スポーツ振興課(長者原スポーツセンター2階) ☎0848-40-0310 ☎0848-48-3160

平成22年度尾道市スポーツフェスティバル 第9回市民グラウンド・ゴルフ親善大会

- 日時 11月7日(日)開始式8:30～(受付8:00～)
場所 びんご運動公園多目的広場
対象 市民 参加料 一人500円(当日支払)
申込方法 10月9日(土)までに、長者原スポーツセンター等にある参加申込書を郵送またはFAX、持参のうえ申込(必着)
☎☎〒729-0141 尾道市高須町985-25 尾道市体育協会事務局(スポーツ振興課内) ☎0848-40-0310 ☎0848-48-3160

Information お知らせ

教室・催しなど、料金表示のないものは原則無料です。(参加費など)

お知らせ

10月から国保の保険証が一人1枚のカード様式に

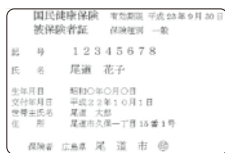

縦54mm×横86mm

国民健康保険の保険証は、今まで1世帯に原則1枚の発行としていましたが、10月からは一人に1枚のカード様式となり、9月下旬に送付します。

カード化に伴い、保険証のサイズが小さくなっています。保険証と一緒にカードケースを同封しますので、お手元に届いたらすぐにケースに入れて大切に保管してください。

なお、有効期限の切れた保険証は使用できませんので、各自で確実に廃棄処分してください。

☎保険年金課(☎0848-25-7142)

都市計画の変更説明会

都市計画道路西久保防地線の廃止および都市計画道路久保長江線の変更について、都市計画の変更(案)の説明会を開催します。

日時 9月30日(木)19:00～

場所 尾道市人権文化センター3階大会議室
まちづくり推進課

(☎0848-25-7222)

犬の飼い方のマナー

●犬は必ずつないで飼いましょう

犬を放すと、周囲の人に危害を加

えたり、他人の家の庭や畑を勝手に荒らしたりして多くの人に迷惑をかけます。

広島県動物愛護管理条例で、犬の放し飼いは禁止されています。「小さいから」「ちゃんとつけてあるから」などといって、公園等で引き綱から放すことはやめましょう。犬が苦手な人にとっては、つないでいないだけでも脅威になります。

●飼い犬が人をかんだときは

飼い犬が人をかんだ場合、広島県動物愛護管理条例で人をかんだ犬の飼い主は、広島県へ届出をすることが義務付けられています。その場合はただちに、広島県動物愛護センターにお問い合わせください。

●飼い犬の散歩のマナー

犬を散歩させるときには、必ず引き綱等で犬をつないで散歩させましょう。公園等で犬に運動をさせる場合も、引き綱等で犬をつないだまま運動させましょう。

また、飼い犬のフンは飼い主が責任をもって、必ず持ち帰って処理を行うようにしましょう。フンの始末は最低限のマナーです。

世の中には、犬の好きな人たちばかりではありません。他人に迷惑をかけたり、危害を加えることのないよう気をつけましょう。

※飼い犬の登録、飼い主住所氏名の変更・犬の死亡の届出などは環境政策課または各支所へ届け出てください。

☎環境政策課(☎0848-25-7430)

広島県動物愛護センター

(☎0848-86-6511)

尾道市・世羅郡の会社・法人登記の取扱庁が変わります

これまで広島法務局尾道支局で取り扱ってきた尾道市・世羅郡の会社・法人登記事務については、平成23年1月11日(火)から、広島法務局法人登記部門で取り扱うこととなります。

なお、登記事項証明書・印鑑証明書の交付事務および印鑑カードの交付・廃止事務については、これまでどおり尾道支局でも取り扱います。

詳しくは、お問い合わせください。

※不動産(土地・建物等)登記事務については変更ありません。

※この変更に伴い必要となる登記申請手続きはありませんが、会社法人等番号が変わります。現在お持ちの印鑑カードはそのまま利用できます。

☎広島法務局

法人登記部門(☎082-228-5134)

尾道支局(☎0848-23-2882)

地デジ化お済みですか

来年7月までに現在の「地上アナログ放送」は終了し、「地上デジタル放送(地デジ)」に完全移行します。そこで総務省広島県テレビ受信者支援センター(デジサポ広島)では、地デジを楽しむための個別相談会(無料)を開催します。

まだ「地デジ化」が済んでいない人、「地デジ化」をどうすればよいか分からない人は、ぜひお越しください。

場所	開催日
因島総合支所	9月21日(火)
瀬戸田支所	9月22日(水)
尾道市役所	9月24日(金) 9月30日(木)
御調支所	9月27日(月)
向島支所	9月28日(火)
浦崎支所	9月29日(水)

時間 10:00～16:00

☎広島県テレビ受信者支援センター

(☎082-553-0101)

FRP船リサイクル受付

その製品特性から適正処理が困難で、不法投棄が問題とされてきた「FRP(ガラス繊維強化プラスチック)船」について、平成17年に(社)日本舟艇工業会が国土交通省の支援を受けて、FRP船リサイクルシステムを構築しました。このシステムは、受付期間を限定して廃船リサイクル処理を行うことで、処理コストを低く抑えることができるものです。

今年度第2回目の受付を行いますので、不要なFRP船を所有している人はこのシステムを利用し、廃船等処分する際は適正に処理され

るようお願いします。

受付期限 11月5日(金)

申込先 最寄りの登録販売店(詳しくはお問い合わせください。)

🏢(社)日本舟艇工業会
(FRP船りサイクルセンター
☎03-3567-6929)

海技免状・操縦免許証をお持ちの皆さんへ

海技免状・操縦免許証は、その種類を問わず5年ごとに更新手続きが必要です。手続きは、本人または海事代理士が最寄りの運輸局等の窓口で申請してください。

🏢尾道海事事務所(☎0848-23-5235)
因島海事事務所(☎0845-22-2298)

募 集

公の施設の指定管理者募集

施設名 尾道市マリン・ユース・センター
場所 向島町立花3035-3
募集要項配布期間
9月22日(水)～10月5日(火)
申込期限 10月16日(土)
🏢スポーツ振興課(☎0848-40-0310)

介護保険施設の整備・運営事業者募集

高齢者が住みなれた地域で安心して生活を継続できるよう、第4期介護保険事業計画に基づいたサービス基盤を整備するため、よりよい介護サービスの提供が期待できる意欲ある事業者を募集しています。

募集するサービス種類

◇認知症対応型通所介護

◇認知症対応型共同生活介護

◇小規模多機能型居宅介護

◇地域密着型特定施設入居者生活介護

※募集内容および提出書類の様式等は、市ホームページに掲載しています。

🏢高齢者福祉課介護管理係
(☎0848-25-7440)

「雁木憩いの広場」(仮称) ケータリング(移動販売) スペース出店者募集

利用時間 9:00～18:00(応相談)
利用期間 移動販売スペース利用
出店期間は原則1日単位
物件内容 駅前渡船(尾道港側)間
口約6m×3m・2区画(北・南)
料金 1区画1日5,000円(電気・水道代込)
※ウッドデッキ部分の使用については、港湾振興課(☎0848-22-8158)へお問い合わせください。
🏢(社)尾道観光協会
(☎0848-37-9736)

第47回尾道勤労者美術展 作品募集

応募資格 市内に住所または勤務先がある勤労者およびその配偶者(市内に住所がある人)・退職者
■作品受付
日時 11月24日(水)10:00～18:00
場所 公会堂別館
種目 日本画、洋画、彫刻、工芸、書(漢字・仮名)、写真、デザイン
出品料 作品1点につき500円
※自作未発表、同種目一人1点に限る

■作品展示

【前期】12月1日(水)～5日(日)

種目 書、写真、デザイン

【後期】12月8日(水)～12日(日)

種目 日本画、洋画、彫刻、工芸

場所 公会堂別館

時間 10:00～18:00(最終日は17:00まで)

🏢文化振興課(☎0848-25-7366)

第28回いんのしま観光写真コンテスト

内容 自由作品:因島地域の自然景観(因島八景等)、祭り、行事、特産物等を対象とした観光写真
規定作品:テーマ“因島地域の祭り”
作品点数 自由作品:一人2点以内
規定作品:一人1点
規格 四ツ切り(ワイド四ツ切り可)、デジタルプリントの場合はA4サイズ可(デジタル画像処理、加工をされたものは不可)

応募期限 9月30日(木)

🏢〒722-2323 尾道市因島土生町
1899-31 (社)因島観光協会
(☎0845-26-6111)

催 し

第50回尾道市交通安全大会

日時 10月2日(土)13:30～
場所 公会堂
内容 第1部:優良運転者等の表彰・交通安全作文の発表、第2部:アトラクション(因島村上水軍陣太鼓)
※来場者に記念品進呈(先着700人)
🏢交通対策課(☎0848-25-7133)

第37回消防車写生大会

日時 10月3日(日)9:00～12:00
※雨天等延期の場合は10月17日(日)
場所 尾道消防防災センター(東尾道18-2)
駐車場 尾道市浄化センター
対象 幼児・園児・児童および保護者などで市内在住または市内保育所・幼稚園・小学校などに通園・通学または勤務する人
🏢消防局予防課(☎0848-55-9123)
因島消防署予防・査察係
(☎0845-22-0119)

原田NRC 腐葉土・エコセット販売

原田中学校生徒が運営する株式会社NRC(ナチュラル・リサイクル・コーポレーション)が生産する、手作り・安心・安全の良質な腐葉土で花を育ててみませんか。

土に戻る鉢と腐葉土と花の種と帆布製の手作りコースターをセットにした原田エコセットの販売も予定しています。

日時 10月2日(土)10:00～15:00
場所 尾道商業会議所記念館広場
※売り切れ次第終了
🏢原田中学校(☎0848-38-0239)