

こ の み ち

Onomichi City 令和4年(2022)

No.1093
10月号

住宅火災からいのちを守る！

特集

もくじ

特集 住宅火災からいのちを守る!... 3

尾道市の財政状況をお知らせします... 6

新型コロナウイルスワクチン接種のお知らせ... 10

くらしの窓... 11

サイクリングしまなみ2022開催に伴う交通規制 他

健康・福祉... 12

高齢者インフルエンザ定期予防接種/御調地区健康福祉展 他

子育て... 16

子どものインフルエンザ予防接種費用助成 他

スポーツ... 18

こざなくんスポーツパークびんご教室受講者募集 他

芸術・文化... 19

尾道市文化協会創立40周年記念行事 他

情報アラカルト... 23

マイナポイント第2弾/令和5年尾道市成人式 他

相談... 30

市長表敬訪問

第11回ワールドゲームズ バーミングハム大会

(7月7~17日)
＝アメリカ合衆国バーミングハム)
吉原 陽向さん



公式競技ウェイクボード女子フリースタイルに日本代表として参加。
3つの採点項目すべてで他者を上回り、世界チャンピオンとなりました!



第44回全国中学校ソフトボール大会

(8月22~25日＝北海道) 御調中学校 男子ソフトボール部

全国大会に出場し、見事優勝しました。おめでとうございます!

AFS年間留学生が市役所を訪問

8月25日(木)、公益財団法人 AFS日本協会尾三支部の支援の下、留学を決定した高校生2人が市役所を訪れ、市長へ意気込みを語りました。

フランス在住のPINCHON Leandre (ピンチョン・レアンドル)さんは、尾道市に約1年間滞在します。また、尾道市在住の山口 希さんは、今年9月にイタリアに出発しました。



人の動き [9月29日現在] ※()内は前月比。



64,182世帯 (+17)
人口 男性 63,187人 (-43)
女性 67,324人 (-84)
計 130,511人 (-127)

市内の交通事故

[9月29日現在]

令和4年広島県
交通安全年間スローガン
ゆるさない
ハンドル・スマホの二刀流

件数 162件 (+34)
負傷者 157人 (+47)
死者 1人 (-5)
※()内は前年比。

今月の納期限

10/31(月)

市県民税 ③

国民健康保険料 ④

介護保険料 ④

後期高齢者医療保険料 ④

今月の表紙



9月下旬、御調川沿いの遊歩道「いきいきロード」では、ヒガンバナが見頃を迎えました。延長3.4kmの道沿いに、秋の訪れを告げる赤色の花が鮮やかに咲き、ウォーキングする人々を楽しませていました。

代表電話

尾道市役所 0848-38-9111 百島支所 0848-73-2701
因島総合支所 0845-22-1311 浦崎支所 0848-73-2001
御調支所 0848-76-2111 消防局 0848-55-9120
向島支所 0848-44-0110 尾道市立市民病院 0848-47-1155
瀬戸田支所 0845-27-2211 公立みつぎ総合病院 0848-76-1111

トピックス—Topics—

建築シンポジウム in 尾道

9月4日(日)・5日(月)、初日は市内の公共施設を設計した建築家、総勢9名によるシンポジウムを行いました。2日目は、建築家が同行し、向東認定こども園、土生公民館、千光寺頂上展望台PEAKの現地の見学会をしました。



広報おのみち10月号に掲載の行事については、新型コロナウイルス感染症拡大の状況により、縮小・中止の可能性があります。事前に主催者にお問い合わせの上、ご参加ください。



住宅火災から いのちを守る!

ひとたび発生すると、建物などだけでなく、命も奪う恐ろしい火災。これから寒くなり、ストーブや焚き火など、火を使う機会が増えると、火災の危険も高まります。

11月9日～15日は、秋の火災予防運動です。今回の特集では、住宅火災を防止するためのポイントや、わたしたちの命やまちを守っている消防職員たちを紹介します。

問 消防局予防課 (☎0848-55-9123)



🔥 尾道市の火災状況を教えてください



昨年9月から今年8月末までの間、尾道市消防局管内では、35件の火災が発生しています。

発生した35件の火災のうち、建物火災が21件で、全件数の約60%を占めています。続いて、その他火災が10件、車両火災が4件発生しています。

また、出火原因を見ますと、放火・放火の疑いが5件で最も多く、配線器具が3件。続いて電灯・電話等の配線、マッチ・ライター、火入れ、たばこが2件ずつとなっています。

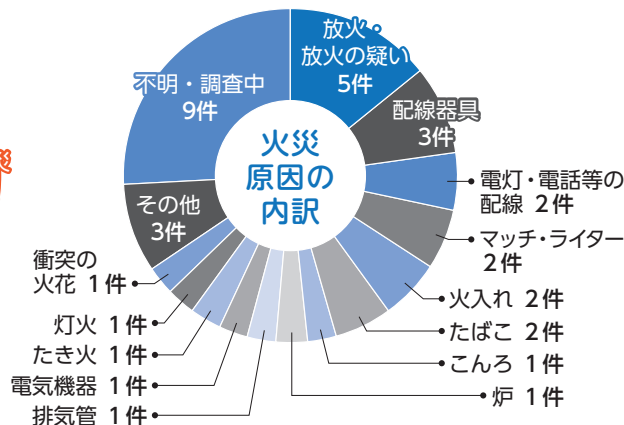
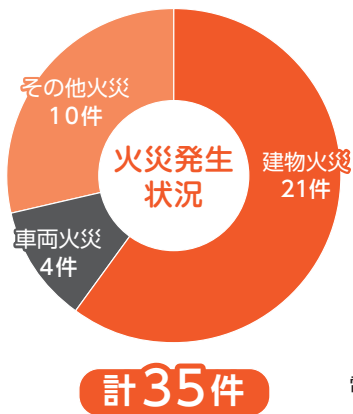

昨年度と比べても、建物火災の割合が高くなっています。出火原因では、放火と思われるものが多いですが、その他にもさまざまな原因が見られます。

これからの時期は、こんろやストーブからの出火に、特に注意が必要です。



住宅火災からいのちを守る10のポイント

4つの習慣



1 寝たばこは絶対にしない、させない。



2 ストープの周りに燃えやすいものを置かない。



3 こんろを使うときは、火のそばを離れない。

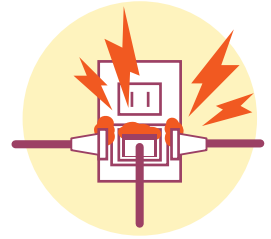

4 コンセントはほこりを清掃し、不必要なプラグは抜く。

6つの対策

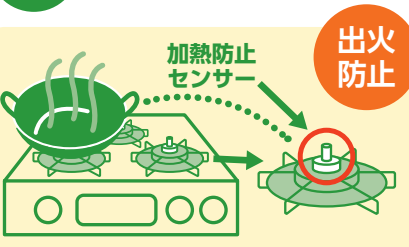

1 火災の発生を防ぐために、ストーブやこんろ等は安全装置の付いた機器を使用する。



2 火災の早期発見のために、住宅用火災警報器を定期的に点検し、10年を目安に交換する。

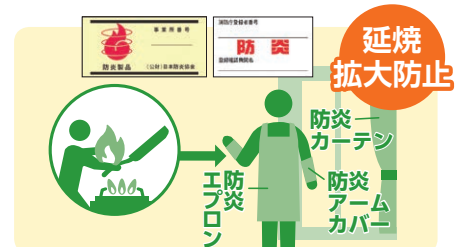

3 火災の拡大を防ぐために、部屋を整理整頓し、寝具、衣類、カーテンは、防火品を使用する。



4 火災を小さいうちに消すために、消火器等を設置し、使い方を確認しておく。

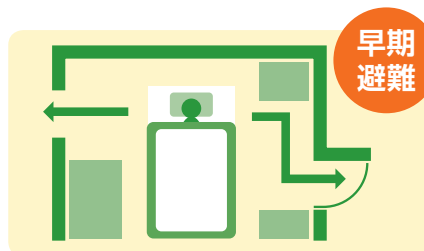

5 お年寄りや身体の不自由な人は、避難経路と避難方法を常に確保し、備えておく。



6 防火防災訓練への参加、戸別訪問などにより、地域ぐるみの防火対策を行う。

住宅火災による逃げ遅れを防ぐ!

「住宅用火災警報器」の確認を

近年の住宅火災による死者の発生状況を経過別にみると、逃げ遅れが最も多く、なんと全体の約6割を占めています。また、死者の発生状況を時間帯別にみると、火災件数は起きている時間帯が多い一方で、火災死者数は就寝時間帯の方が多くなっています。

火災発生時に早期に火災を発見し、初期消火や避難を助ける住宅用火災警報器。その寿命は10年が目安です。設置から10年が経過する機器は交換し、10年未満のものは定期的に点検をしましょう。

点検方法

警報器のボタンを押す、またはひもを引いて音を確認する。



正常な場合

「ピーピーピー」、「ピーピーピー-火事です」、「正常です」など
※警報音はメーカーや製品により異なります。

電池切れの場合

「ピッ… ピッ…」

故障の場合

「ピッピッピッ… ピッピッピッ…」
※電池のコネクタが、本体にしっかり差し込まれていないと音が鳴らない場合があります。



▲ブザー音が確認できます。

出典：一般社団法人日本火災報知機工業会



わたしたちのまちを守る！ 尾道市消防局の消防職員

消防職員は、火災等の現場で火災の鎮圧や人命救助などの危険な業務に従事しています。尾道市消防局では、消防車に乗って火災時の消火に当たる「消防隊」、救急車に乗ってけが人や病人の応急処置をして、病院に送り届ける「救急隊」、火災や事故にあった人を助け出す「救助隊」に分かれ、日々業務にあたっています。



消防隊

消防隊は、火災のときの消火活動が主な任務です。また、救急の支援にあたることもあります。

火災現場は危険が多いため、防火着を着て活動しています。火災現場にいち早く到着して消火活動にあたるよう、日ごろから訓練を行い、火災をはじめとしたさまざまな災害に備えています。



▲消防車もさまざまな種類があり、15階建てビルにも対応できる、40mの長さのはしご車もあります。



救急隊

救急隊は、119番の連絡が入ると救急車で現場に駆け付け、急病人や交通事故、災害によるけが人などに応急処置を施しながら、病院等に搬送しています。応急処置の知識や技術を高めるため、さまざまな研修や、気管挿管、静脈路確保、薬剤投与などの高度な救急訓練に励んでいます。



▲救急車には、気管挿管、AED、心電計などの医療機器があり、車内で救命措置ができるようになっています。



救助隊

救助隊は、人命救助に特化した部隊です。潜水、大型車免許、ガスの溶接、クレーン操作など、救助に関するさまざまな知識や資格を持つ隊員により構成されています。

火災などで建物内から逃げ遅れた人、交通事故で車の中に閉じ込められた人、海や川などでおぼれている人を救助するスペシャリストです。



▲出動時に乗る救助工作車には、救助に使うさまざまな器具が積載されています。

ONOMICHI FIRE DEPARTMENT



消防隊長

丹羽 康太さん

火災現場、救急現場では、皆さん被災されており、普通の人では見ることのない光景に遭遇します。

現場での被害を極力少なく、火災の場合はいち早く鎮火できるように、出動要請に備えて日々訓練をしています。

また、隊を預かる隊長としては、出動した際、隊の皆が無事に帰ってくることができたときに、いつもほっとしています。



救急隊長

武内 秀登さん

わたしたち救急隊は、救急救命士の資格を持ち、救急車で現場へ駆け付け、一分一秒を争う救急処置をしています。

この仕事をしていてやりがいを感じるのは、心肺停止状態で救急搬送した人が、社会復帰したと連絡もらったときです。救急に関わった人から後日、手紙をもらうこともあり、とても喜びを感じます。

過酷な現場に出会うことも多くありますが、この仕事をやっていて良かったと感じます。



救助隊長

安部 亮平さん

訓練でやっていないことは現場でもできないので、水難や、山の遭難など、さまざまな状況を想定して訓練をしています。

取り残された人を救助する際には、煙の中や水中など、立ち入ることが危険な場所へ行く必要があるため、知識や訓練を活かして、「これなら大丈夫」と判断して活動をしています。

完璧な救助をすることは難しいですが、できる最善をその場で尽くそうと意識しています。

尾道市の財政状況をお知らせします

令和3年度決算（見込み）

財政課（☎0848-38-9323）

※表示未満の端数を四捨五入しているため、金額・構成比は合計値に合致しない場合があります。

一般会計決算（見込み）

福祉や教育、道路整備など市民生活に直接関係する事業を行う会計です。

歳入 692億9446万円 - 歳出 678億6892万円 = 差引 14億2554万円
（前年度比 +5億710万円）

歳入

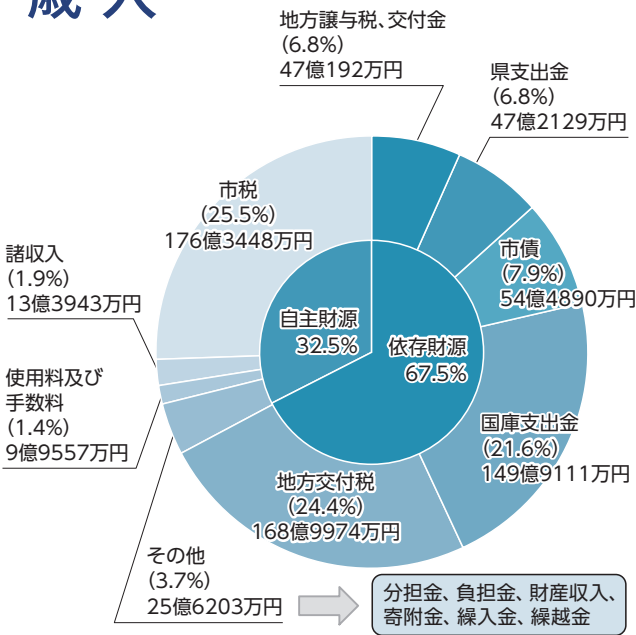

歳出

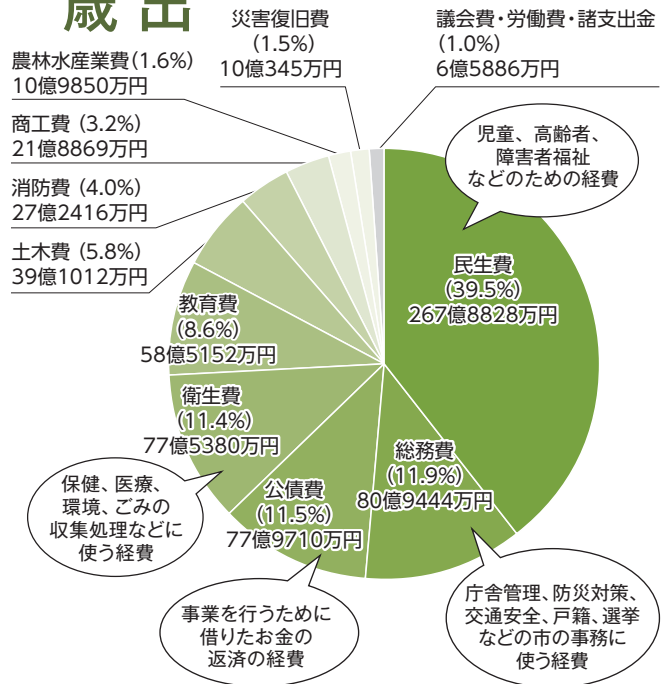

歳入は、地方交付税などの増加はありますが、市税や地方債、新型コロナウイルス感染症関連の国庫支出金の減少の影響などにより、前年度と比較して**87億8705万円減少**しています。

自主財源の柱となる市税収入は176億3448万円で、固定資産税や個人市民税などの減少により、3億89万円減少しています。

歳出は、子育て世帯・住民税非課税世帯等に対する給付金給付事業などの増加はありますが、定額給付金給付事業の減少などにより、前年度と比較して**92億9415万円減少**しています。

市民の負担とサービスの状況

市民1人当たりの市税負担額



市民1人当たりのサービス額



市税のほかに国や県からの補助金などを活用して、行政サービスを実施しました。

※（ ）内は、前年度比。

※令和4年3月末住民基本台帳人口130,952人で計算

歳出を性質別に見てみると…

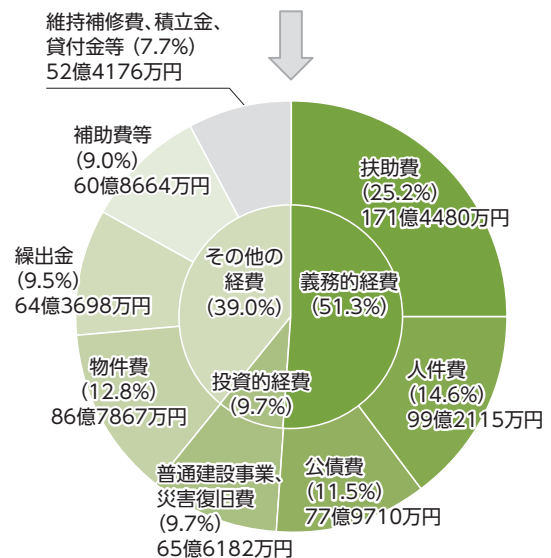

■料金や申込方法の記載のないものは無料または申込不要です。
 日日時・期間 場所 対象 内容 定員 料金
 申込方法 申込先 問い合わせ先 電話 電子メール 備考
 保持参物 縮切
 HPホームページ

令和3年度の予算は主にこのようなことに使われました

新型コロナウイルス感染症対策事業	
市民生活支援	40億5573万円
感染拡大防止	20億3104万円
雇用・経済継続	4億8260万円
その他	1億5200万円



デジタル防災無線整備事業
6億9675万円



千光寺公園頂上エリアリニューアル事業
4億1211万円

私たちのまち“尾道”の財政状況を見てみましょう ※普通会計の数値で作成しています。

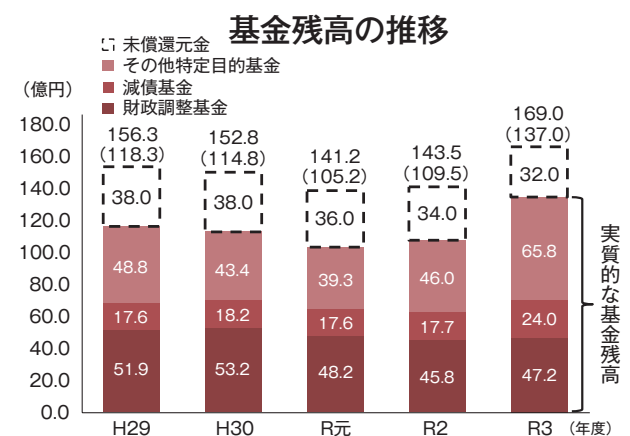

令和3年度末現在 基金残高 168億9673万円
 市は災害や市税収入の減少などに備えて基金を積み立てています。基金残高は、前年度より25億4697万円増加しています。
 ※地域振興基金(40億円)のうち、38億円は合併特例債の借入により積み立てているため、未償還元金を除いた額を実質的な基金残高(棒グラフ上部カッコ内の数値)として表示しています。

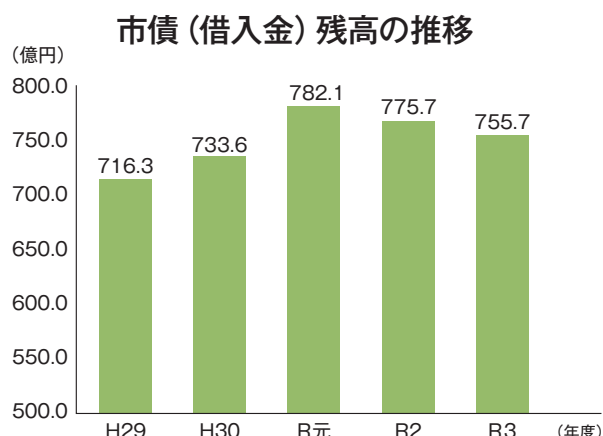

令和3年度末現在 市債残高 755億6965万円
 大規模事業のための借入の減により、市債残高は前年度より20億188万円減少しています。

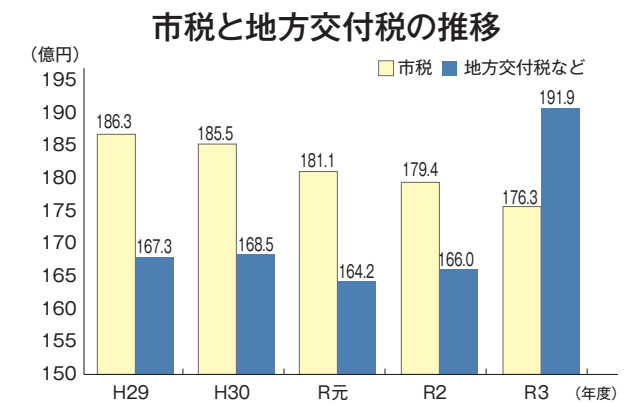

令和3年度 市税 176億3448万円
 地方交付税など 191億8924万円
 市税収入は、固定資産税や個人市民税などの減により減少しましたが、地方交付税など(実質的な地方交付税として臨時財政対策債を加えたもの)は増加しました。

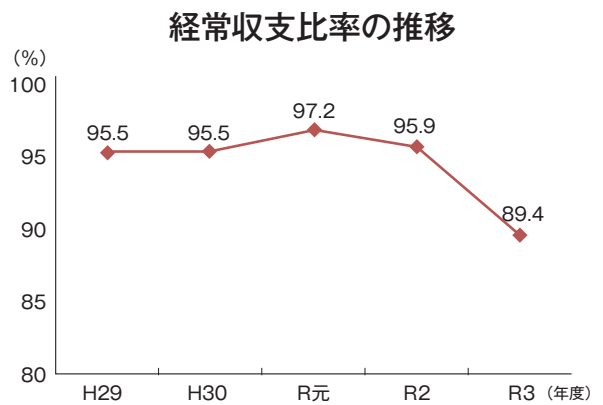

令和3年度 経常収支比率 89.4%
 家計でいえば、毎月得られる給料などのうち、食費・光熱水費・ローンの返済など毎月決まって支払う生活費が占める割合のことです。数値が高いほど財政にゆとりがなく硬直化していることを表します。令和3年度は89.4%で、前年度より6.5ポイント改善しました。

用語の説明

普通会計	他市との財政比較を行うための統計上の会計。尾道市では、一般会計に港湾事業特別会計、夜間救急診療所事業特別会計を合わせたもの。
市税	市民税、固定資産税、軽自動車税、たばこ税など
地方交付税	自治体の財政状況に応じて交付される国からの財源
臨時財政対策債	国税収入が減少し、普通交付税を配分する財源が不足した場合、その不足分を補うために発行する市債
市債	事業を行うために国や金融機関から借り入れたお金

都市計画事業に要する経費と都市計画税

(単位：千円、%)

都市計画税は、都市計画事業（街路、公園、下水道など）の費用に充てるために負担していただく税金です。

令和3年度は、街路、下水道などの事業と都市計画事業のために借り入れた地方債の償還に充てられました。

事業に充当された一般財源に占める都市計画税の割合は、98.0%となっています。

年度	都市計画事業費	地方債償還額	計	充当一般財源A	うち都市計画税B	充当率B/A
R元	989,402	327,181	1,316,583	1,165,404	1,156,642	99.2
R2	1,047,404	267,428	1,314,832	1,235,982	1,142,432	92.4
R3	974,924	230,863	1,205,787	1,153,383	1,129,851	98.0

特別会計決算（見込み）

特定の事業を行うために一般会計とは別に独立して経理が行われる会計です。尾道市には10の特別会計があります。

区分	歳入額	歳出額	差引額
港湾事業	1億9521万円	1億8616万円	905万円
国民健康保険事業	149億3743万円	148億7541万円	6202万円
千光寺山索道事業	8630万円	8630万円	0円
駐車場事業	6400万円	6400万円	0円
夜間救急診療所事業	7771万円	7771万円	0円
介護保険事業（保険事業勘定）	169億337万円	166億1751万円	2億8586万円
介護保険事業（介護サービス事業勘定）	2059万円	2059万円	0円
漁業集落排水事業	2448万円	2448万円	0円
農業集落排水事業	4879万円	4879万円	0円
渡船事業	5065万円	5065万円	0円
後期高齢者医療事業	24億3108万円	23億7809万円	5299万円
合計	348億3960万円	344億2968万円	4億992万円

財政の健全度

健全化判断比率

令和3年度決算に基づく各比率は、すべて国の基準を下回っており、尾道市の財政はおおむね健全です。

実質赤字比率	家計に例えると… 世帯主の年間収入に対する赤字額の割合	[安全]	早期健全化基準	財政再生基準
			↓ [注意]	↓ [危険]
●	●	赤字無し (赤字無し)	11.54%	20.0%
●	●	赤字無し (赤字無し)	16.54%	30.0%
●	●	● 6.7% (6.4%)	25.0%	35.0%
●	●	● 18.1% (30.2%)	350.0% ※将来負担比率には財政再生基準はありません。	

※●⇒尾道市 ※()内は令和2年度

指標	解説
実質赤字比率	標準財政規模 ^(※1) に対する一般会計等 ^(※2) の赤字の割合
連結実質赤字比率	標準財政規模に対する全会計の赤字の割合
実質公債費比率	標準財政規模に対する公債費 ^(※3) の割合
将来負担比率	標準財政規模に対する市が将来負担すべき負債の割合

- ※1 地方公共団体が標準的な行政サービスを提供するために必要な一般財源（使い道の決まっていない財源）の大きさ。
- ※2 一般会計に港湾事業・夜間救急診療所事業特別会計を加えたもの。
- ※3 地方公共団体が借り入れた地方債の元利償還金。

資金不足比率

公営企業ごとの収入に対する赤字額の割合です。尾道市は、すべての公営企業で赤字は発生していません。今後も、引き続き持続可能な財政運営に努めていきます。

■料金や申込方法の記載のないものは無料または申込不要です。 日・時・期間 場所 対象 内容 定員 料金 申込方法・申込先 問い合わせ先 電話 ファックス 保持参照 電子メール 印刷 持ち帰り

企業会計決算 (見込み)

事業で得られる収入で支出をまかなう会計です。
水道・下水道・病院の3つの会計があります。

水道事業

☎ 上下水道局経営総務課 (☎0848-37-8701)

【収益的収支】

事業収益では、給水収益が大幅に減少したことなどにより、1億7561万5千円(4.6%)の減収となりました。一方、事業費用では、人件費及び受水費の減少に加えて、前年度に実施した水道基本料金2カ月分免除(新型コロナウイルス感染症に起因する経済支援)に伴う特別損失計上の皆減により、1億6352万3千円(4.5%)の費用減となりました。その結果、収支差引2億616万8千円の純利益を計上することとなりました。

【主な建設改良事業】

老朽化した管・施設の更新により耐震化を行い、持続可能で健全な損益計算書 R3.4.1~R4.3.31 (単位:千円)

費用の部		収益の部	
科目	金額	科目	金額
職員給与費	373,414	水道料金収入	3,199,603
物件費	460,641	受託工事収益	2,976
受水費	1,465,865	受託管理収益	102,285
支払利息	73,122	その他	357,921
その他	1,083,284	特別利益	0
特別損失	291		
当年度純利益	206,168		
合計	3,662,785	合計	3,662,785

水道事業経営に努めました。今後、給水収益の増加を期待することが難しい状況にあります。尾道市上下水道事業ビジョンやアセットマネジメントを基軸として、中長期的展望を視野に入れた持続可能な事業の構築を図りつつ、安全で良質な水の安定供給に努めてまいります。

貸借対照表 R4.3.31現在

(単位:千円)

借方(資産の部)		貸方(負債資本の部)	
科目	金額	科目	金額
有形固定資産	25,149,426	固定負債	4,890,990
無形固定資産	2,571	流動負債	809,118
流動資産	3,192,280	繰延収益	4,778,477
		資本金	12,943,906
		資本剰余金	638,270
		利益剰余金	4,283,516
		減債積立金	460,000
		建設改良積立金	2,420,000
		当年度未処分利益剰余金	1,403,516
		繰越利益剰余金	497,348
		その他未処分利益剰余金変動額	700,000
		当年度純利益	206,168
合計	28,344,277	合計	28,344,277

下水道事業

☎ 上下水道局経営総務課 (☎0848-37-8701)

【収益的収支】

収支差引は4884万8千円の純利益を計上しました。人口減少に伴い使用料収入の確保が厳しい状況にあるものの、公共下水道普及地区拡大とあわせ、接続率の増加を図り、さらなる収益の増加に努めてまいります。

【主な建設改良事業】

下水道計画区域内の未普及地区解消や雨水の適正処理のため、新浜地区・天満地区及び土堂地区などを中心に管渠築造工事を行いました。

損益計算書 R3.4.1~R4.3.31

(単位:千円)

費用の部		収益の部	
科目	金額	科目	金額
職員給与費	77,849	下水道使用料収入	368,358
物件費	377,596	雨水処理負担金	271,150
支払利息	120,362	受託事業収益	197,856
その他	1,060,436	その他	847,727
特別損失	0	特別利益	0
当年度純利益	48,848		
合計	1,685,091	合計	1,685,091

今後は、引き続き普及地区拡大に向けた管渠整備に加え、老朽化した施設などの更新による資金需要の増大が見込まれます。

持続可能で強靱な下水道事業の構築を図るため、尾道市上下水道事業ビジョンやストックマネジメント計画を基軸として改築更新を行うなど、コスト意識を持ちながら、効率的な経営に努めてまいります。

貸借対照表 R4.3.31現在

(単位:千円)

借方(資産の部)		貸方(負債資本の部)	
科目	金額	科目	金額
有形固定資産	27,117,332	固定負債	9,714,380
無形固定資産	2,780	流動負債	965,050
流動資産	552,451	繰延収益	13,799,688
		資本金	1,491,674
		資本剰余金	1,836,348
		利益剰余金	△134,577
		当年度未処分利益剰余金	△134,577
		繰越利益剰余金	△183,425
		当年度純利益	48,848
合計	27,672,563	合計	27,672,563

病院事業

☎ 市民病院経営企画課 (☎0848-47-1155代)

公立みつぎ総合病院経営企画課 (☎0848-76-1111代)

【収益的収支】

市民病院は、事業収益76億3990万7千円に対し、事業費用74億3786万7千円で、差引2億204万円の利益を計上しました。

公立みつぎ総合病院は、その他特別利益を含め、事業収益66億1706万9千円に対し、事業費用64億6123万4千円で差引1億5583万5千円の純利益を計上しました。

【市民病院】

高度・多様化する医療需要に対応するため、超音波画像診断装置、自動洗浄除染乾燥装置等の各種医療機器や電子カルテシステムの更新を行い、病院機能の強化と患者サービスの向上に努めました。瀬戸田診療所では、これまで同様に地域で求められる医療の提供に努めました。

【公立みつぎ総合病院】

地域包括ケアシステムの構築により、救急医療及び疾病の治療から地域住民の健康づくり、介護予防、リハビリテーション、在宅ケア、さらに

損益計算書 R3.4.1~R4.3.31

(単位:千円)

費用の部		収益の部	
科目	金額	科目	金額
職員給与費	8,435,120	入院収益	7,108,780
物件費	1,889,789	外来収益	2,392,522
支払利息	56,420	その他医療収益	3,116,933
その他	3,507,712	その他	1,437,258
特別損失	10,060	特別利益	201,483
当年度純利益	357,875		
合計	14,256,976	合計	14,256,976

介護・福祉までのシームレスなサービスを提供してまいりました。主な事業として、病院空調・熱源設備他改修工事などを行いました。また、介護システムタブレット端末の整備やX線画像読取装置などの医療機器の充実も図りました。

両院とも、新型コロナウイルス感染症に対する検査機能や診療機能の整備を行い、相互に連携を取りながら、感染拡大の防止に努めました。

地域において必要な医療を安定的かつ継続的に提供するために、引き続き医療提供体制の充実と経営の効率化を図り、地域の中核病院としての役割を果たしてまいります。

貸借対照表 R4.3.31現在

(単位:千円)

借方(資産の部)		貸方(負債資本の部)	
科目	金額	科目	金額
有形固定資産	12,712,488	固定負債	7,390,383
無形固定資産	1,970	流動負債	2,683,732
投資	423,782	繰延収益	1,829,855
流動資産	7,495,661	資本金	8,399,181
		資本剰余金	212,465
		利益剰余金	118,285
		減債積立金	438,000
		建設改良積立金	100,000
		当年度未処分利益剰余金	△419,715
		繰越利益剰余金	△777,590
		当年度純利益	357,875
合計	20,633,901	合計	20,633,901



(9月30日現在) ※最新情報は市HPをご覧ください。

▲市HP



オミクロン株対応ワクチンの追加接種について

対象者 1・2回目の接種を完了した人のうち、12歳以上の人（オミクロン株対応ワクチンの接種は1人1回まで）
 ※優先順位 ①60歳以上の人、基礎疾患を有する人、医療従事者等の4回目接種（9月下旬～）
 ②その他追加（3～5回目）接種（10月～）

接種間隔 前回の接種日から5カ月経過する日以降

ワクチンの種類 ファイザー社製（12歳以上）、モデルナ社製（18歳以上）の2価（従来株+オミクロン株（BA.1））ワクチン

接種会場 集団接種、個別医療機関

予約 従前の接種と同様、事前に予約が必要です。下記いずれかの接種券をお持ちのうえ、集団接種は専用の予約サイト（QRコード）か尾道市コールセンター（☎0570-001-297）で、個別接種は各医療機関で直接予約をしてください。
 接種券は接種時に必要になりますので、予約後も無くさないよう大切に保管してください。 ▲集団接種の予約



接種券

これまでに届いた追加接種の接種券を使用していない人 ▶ お持ちの接種券を使ってください。

届いた接種券をすべて使用した人 ▶ 接種可能日が近づいたら送付される接種券を使ってください。

※オミクロン株対応ワクチンでは、それぞれの接種済回数に応じて3～5回目の接種券のいずれかを使用しますので、人によって送付される接種券の封筒の色も異なります。

▼3回目接種券（封筒）

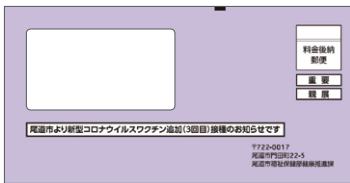

▼4回目接種券（封筒）

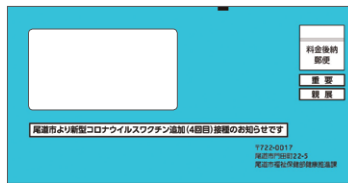

▼5回目接種券（封筒）

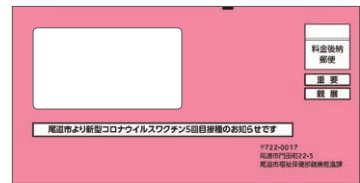

5～11歳の3回目接種が始まりました

5～11歳の小児を対象に、3回目接種が始まりました。対象の人には、2回目接種から5カ月が経過する頃に接種券を送付します。（黄色の封筒）

対象者 5～11歳の小児

接種間隔 2回目接種から5カ月経過する日以降

ワクチンの種類 ファイザー社製（小児用）

接種会場 集団接種、個別医療機関

また、1・2回目接種も含めた小児のコロナワクチン接種に努力義務が適用されました。この機会に、接種をご検討ください。
 ※「努力義務」とは、「受けるよう努めなければならない」という予防接種法上の規定であり、接種を強制するものではありません。接種券に同封する説明書などをよく読み、有効性と安全性について理解したうえで、ワクチン接種についてお子さまと一緒にご検討ください。



▲小児（5～11歳）の新型コロナウイルスワクチン3回目接種について



ワクチンの臨時接種期間が令和5年3月31日まで延長されました

お問い合わせ先

- 接種の予約・ワクチンについて一般的なこと など
尾道市新型コロナウイルスワクチン接種コールセンター
 ☎0570-001-297/土・日・祝日を含む 8:30～17:15
- 副反応やワクチンについて専門的なことや一般的なこと など
広島県新型コロナウイルスワクチン接種コールセンター
 ☎082-513-2847/土・日・祝日を含む 24時間対応

※聴覚障害等で電話やWEBでの相談、予約が難しい人は尾道市健康推進課までFAXにてご相談ください。
 (FAX) 0848-24-1966



■料金や申込方法の記載のないものは無料または申込不要です。 日日時・期間 会場所 対象 内容 定員 料金 料金 申込方法 申込先 問い合わせ先 電話 FAX ファクス 持ち参物 締切 電子メール HP ホームページ

「サイクリングしまなみ2022」開催に伴い 市役所本庁舎周辺を交通規制します

- 市役所本庁舎駐車場を休業します
 - 📅 10月28日(金) 19:00~30日(日) 終日(予定)
 - ※28日(金)に駐車している車は、19:00までに在庫してください。
- 📍市役所庁舎駐車場(全面)
市役所北駐車場(全面)
 - ※市役所地下駐車場は、戸籍届出等での来庁者のみ利用可。
- 市道尾道駅前尾崎線(海岸通り)が通行止めになります
 - 📅 10月30日(日) 12:00~17:00
 - 📍 区間 中華そば「朱」前~「みさき」前(右図の通り)
 - ※市役所を利用する人は、浄土寺方面から海岸通りを通行してお越しください。
 - ※尾道駅方面・浄土寺方面へ移動する車両は、国道2号線へ迂回してください。
 - ※通行止め区間からは、バス・トラック等の大型車両を含む大会関係車両、および帰宅する参加者の自転車が多発発生します。周辺を通行する際は十分ご注意ください。
 - ※大会に伴うしまなみ海道等の交通規制は、今月号の折込みをご覧ください。
- 📌サイクリングしまなみ2022実行委員会今治現地本部
(愛媛県東予地方局今治支局総務県民室内 ☎0898-23-2950)
- 🌐 <https://cycling-shimanami.jp>



10/30 12:00~17:00、通行止めとなります。

※尾道PCRセンターの開設状況は、広島県ホームページをご確認ください。▶



日曜にも受け取れます マイナンバーカード

- 📅 10月23日(日)、11月13日(日) 8:30~12:00
- ※次は11月27日(日)。
- 📌マイナンバーカード(個人番号カード)の交付案内が届いた人
- 📍本庁市民課のみ
 - ※市民課以外の各支所が交付場所になっている人は、交付日の4日前までに交付場所変更の連絡をしてください。
- 📄マイナンバーカード交付通知書(交付案内に同封)
- 本人確認書類(交付案内参照)
- 通知カード(回収します)
- 住民基本台帳カード(回収します・お持ちの人のみ)
- 📞市民課 ☎0848-38-9166



清掃 ~10月30日は「食品ロス削減の日」です~

- 【尾道・御調・向島地区】 📍尾道市クリーンセンター ☎0848-48-2900
- 衛生施設センター【持込】・清掃事務所【収集】
- 【因島地区(原・洲江含む)】 📍南部清掃事務所 ☎0845-24-0432
- 【瀬戸田地区】 📍南部清掃事務所瀬戸田分所 ☎0845-27-0454

10月の休日ごみ持込受付 ※対象は家庭ごみ。

22日(土)	御調清掃センター	8:30~11:00
23日(日)	尾道市クリーンセンター	8:30~12:00
	南部清掃事務所	
	瀬戸田名荷埋立処分地	

- ※休日のごみ持込が多くなっており、大変混雑しています。
- 大量に持ち込みされる場合は、平日に持ち込みをお願いします。
- 必ず分別をして、分別ごとに下ろしやすくして持ち込みしてください。
- 持込の際は危険ですので場内での徐行をお願いします。
- ※向島クリーンセンター・因島リサイクルセンターは休日の持込受付はありません。

11月3日「文化の日」のごみ収集

月・木曜日が「もやせるごみの収集地域」のみ収集します。
※燃やせるごみ以外の収集はお休みです。

環境資源リサイクルセンター

(☎0848-48-2212)
10:00~16:30/月・木・祝日休館

10/16(日) 13:30~	卓上糸ノコ使用講習会 料300円 定1人	11月の出張販売
10/21(金) 13:30~14:00	EM活性液講習会 定2人 米のとぎ汁	
11/4(金) 13:30~15:00	ダンボールコンポスト講習会 料600円 定2人 米ダンボール箱2個	
リサイクルの日記念「アクセサリーセール」10月20日はひとまわりふたまわりリサイクルの日 📅 10月18日(火)~23日(日)		
		11/4(金) 10:00~14:00 道の駅クロスロードみつぎ
		11/5(土) 10:00~14:00 市民センターむかいしま
		11/8(火) 10:30~14:00 因島総合支所1階デッキ
		11/9(水) 10:30~14:00 瀬戸田市民会館前駐車場
		🌐 https://www.facebook.com/onomichi.recycle

健康・福祉

10月から高齢者インフルエンザの定期予防接種が始まります

接種対象者

- ・尾道市に住民票がある人で65歳以上の人
- ・60歳以上65歳未満の人で心臓・腎臓・呼吸器の機能に障害を有する人やヒト免疫ウイルスにより免疫機能に障害を有する人

期間 10月1日(土)～令和5年1月31日(火)

接種場所 県内の広域化予防接種受託医療機関

料金 1,500円(1人1回のみ)

※事前に医療機関で予約を取ってください。

※市外や県外の医療機関で接種希望の人: 必要書類がありますので、必ず事前に健康推進課へお問い合わせください。



■次に当てはまる人は、無料で接種が受けられます。

生活保護世帯・市民税非課税世帯の人は、事前に窓口で申請し、無料券を受け取ってください。

持 本人確認ができるもの(免許証、保険証等)

※同一世帯以外の方が代理で申請する場合は印鑑と委任状が必要

被保護者証明書、後期高齢者医療限度額適用・標準負担額減額認定証、介護保険負担限度額認定証をお持ちの人は、申請手続きは不要です。直接医療機関の窓口へ提示してください。

申請窓口 健康推進課(総合福祉センター1階)、因島総合支所健康推進課、瀬戸田福祉保健センター、瀬戸田支所、御調保健福祉センター、向島支所、向東連絡所、浦崎支所、百島支所
市役所本庁(市役所本庁のみ10～11月 8:30～12:00/13:00～17:15)

☎健康推進課(☎0848-24-1961)

献血 ☎尾道市献血推進協議会
☎0848-24-1177

日時		場所
10/30(日)	9:30～12:00	ユーホー尾道店
	13:15～15:30	
11/6(日)	9:30～12:00	ユーホー向島店
	13:15～15:30	

☎0120-150-554

(平日8:30～17:30)

🌐<https://www.kenketsu.jp/Login>

※献血前日の17:00まで予約可能。

(要会員登録)

10月は骨髄バンク推進月間です

白血病など血液疾患の治療には、善意の骨髄提供者(ドナー)の存在が不可欠です。尾道市でも、ドナーとドナーを雇用する事業所に対し助成金制度を行っています。

☎健康推進課(☎0848-24-1961)

健康相談など

成人健康相談(前日までに要申込)

☎ 健診結果説明、健康・栄養相談、体組成測定(骨密度測定なし)

■三庄公民館

☎ 10月25日(火) 14:00～15:00

■中庄公民館

☎ 11月11日(金) 14:00～15:00

☎☎健康推進課(☎0848-24-1962)

こころの相談

●こころの健康・ひきこもり相談(☎各日2人)

☎ こころの悩みのある人か家族、または概ね18歳以上のひきこもり状態にある人か家族(治療中でない人)

■総合福祉センター(前日までに申込)

☎ 10月25日(火)、11月10日(木)

13:30～16:30

担当 公認心理師

☎☎健康推進課(☎0848-24-1962)

■瀬戸田福祉保健センター(1週間前までに申込)

☎ 11月17日(木) 13:00～16:00

担当 精神保健福祉士

☎☎因島総合支所健康推進課

(☎0845-22-0123)

●こころの相談(前日までに申込/☎2人)

■御調保健福祉センター

☎ 10月26日(水) 13:30～15:30

☎ 心の悩みのある人かその家族

担当 公認心理師、保健師

☎☎御調保健福祉センター

(☎0848-76-2235)

もの忘れ何でも相談

■御調保健福祉センター

※要申込、個別相談。

☎ 10月20日(木) 13:30～15:00

☎ 認知症状のある人を介護している家族、認知症に関して不安や悩みを抱えている人

☎☎北部地域包括支援センター

(☎0848-76-2495)

高齢者のなんでも相談会

☎ 10月26日(水) 10:00～12:00

☎ イオンスタイル尾道 東入口

☎ 65歳以上の高齢者やその家族

☎ もの忘れ相談、生活相談、介護保険その他困り事相談など

☎☎尾道市地域包括支援センター

(☎0848-56-1212)

☎☎西部地域包括支援センター

(☎0848-21-1262)

東部保健所での相談(要申込)

●アレルギー疾患相談

☎ 10月18日(火)、11月15日(火)

13:30～15:30

☎ 生活・栄養相談(子どもの相談は母子健康手帳持参)

☎ 前日までに要予約

●精神保健福祉相談

(精神科医師による相談)

☎ 10月19日(水) 13:30～15:30

☎ 広島県尾道庁舎

☎ 10月11日(火)

●B型・C型肝炎ウイルス検査

☎ 11月17日(木)

※予約時に名前・連絡先が必要。

☎ 検査結果は次週。

☎ 11月11日(金)

●HIV抗原抗体検査・梅毒検査

☎ 11月17日(木)

☎ 前日までに要予約(匿名可)。

☎ 検査結果は当日。

☎☎広島県東部保健所保健課

(☎0848-25-2011)

■料金や申込方法の記載のないものは無料または申込不要です。
 ☎ 日時・期間 ☎ 場所 ☎ 対象 ☎ 内容 ☎ 定員 ☎ 電話 ☎ 料金 ☎ 持ち物 ☎ 備考
 ☎ 申込方法 ☎ 申込先 ☎ 問い合わせ先 ☎ ホームページ

健康福祉イベントの中止と健康づくり活動パネル展のお知らせ

毎年秋に開催していた次の健康福祉イベントは、新型コロナウイルス感染拡大防止のため中止します。

【中止する催し】

- 令和4年度むかいしま健康福祉まつり(10月15日(土)開催予定を中止)
- 第40回おのみち市民健康まつり(11月13日(日)開催予定を中止)

■健康づくり活動パネル展を開催します

場 総合福祉センター

日 11月11日(金)～13日(日)

問 健康推進課 (☎0848-24-1962)



成人集団健診

実施日	場 所	申込締切
12/ 1(木)	サンボル尾道(向東)	10/20(木)
12/ 2(金)	浦崎公民館	
12/ 4(日)	因島総合福祉保健センター	
12/ 7(水)	市民センターむかいしま	10/26(水)
12/ 8(木)		
12/ 9(金)		
12/21(水)	ベータウン尾道	11/15(火)

申 集団健診専用コールセンター

☎0120-489-203

(平日9:00～17:00)

尾道市健康診査お知らせ、市HP、電話で

第38回尾道市御調地区健康福祉展

～with コロナ こんな時だからこそ つながろう 広げよう 福祉の輪～

日 10月29日(土) 10:00～15:00

場 御調保健福祉センター、公立みつぎ総合病院、みつぎいきいきセンター

(臨時駐車場:御調中央小学校グラウンド)

内容

- 屋外ステージ: 10:00～15:00
オープニング、演奏、ダンス、太鼓、踊りほか
★12:00～12:30 バルーンアートショー
- 展示: 健康づくり活動パネル展、ボランティア活動報告、フレイル予防、保育園児の絵ほか
- 相談: 介護予防(栄養・運動・口腔)
- 体験: 防災教室「防災ボトルを作ろう!」(申込必要)、子ども白衣の試着、お菓子を使って調剤(薬剤師)体験、いきいきセンタートレーニング機器体験、手話ほか
- バザー ●測定コーナー ●クイズコーナー ●スタンプラリー
- バルーンアートフォトスポット



問 御調保健福祉センター (☎0848-76-2235)

11月14日は世界糖尿病デーです!

毎年11月14日は、糖尿病撲滅のため、世界各地で著名な建物をブルーにライトアップし啓発活動を行っています。尾道市でも、JR尾道駅をブルーにライトアップします。糖尿病患者は近年増加し、日本では40歳以上の3人に1人が糖尿病(予備軍含む)と言われています。ブルーに染まる尾道駅をご覧になりながら、糖尿病撲滅に理解を深めましょう。

日 11月14日(月) 18:00～22:00

場 JR尾道駅

内 駅2階をブルーにライトアップ

問 健康推進課 (☎0848-24-1962)



レディース検診(乳がん・子宮頸がん)

検診項目	対象者 ※令和5年3月31日時点の年齢	自己負担金	
		69歳以下	70歳以上
乳がん (マンモグラフィ)	40歳以上の偶数年齢の女性	500円	400円
子宮頸がん	20歳以上の偶数年齢の女性	500円	300円

日 12月14日(水) 場 御調保健福祉センター 締 11月2日(水)

申 集団健診専用コールセンター (☎0120-489-203 (平日9:00～17:00))

※託児あり《希望者は検診予約前に御調保健福祉センター (☎0848-76-2235) へ申し込んでください》

こんにちは 市民病院で④1

Best Doctors in Japanは、世界各国で適切な治療や名医紹介などを行うアメリカのベストドクターズ社が毎年実施し、医師同士の相互評価によって選出されます。

同じ専門分野の医師に「もし、自分や家族などの大切な人が治療を必要とする際、自分以外のどの医師に治療をお願いしますか?」という質問をし、評価を得た医師が選出されます。つまり「医師に信頼されている医師」ということです。廣岡副院長は、2018-2019、2020-2021に続いて三度目の選出となりました。

尾道市立市民病院
(☎0848-47-1155(代))

廣岡孝彦副院長が「Best Doctors in Japan 2022-2023」に選出されました



ひろおか たかひこ
廣岡 孝彦
尾道市立市民病院
副院長

【資格】

日本専門医機構 整形外科専門医
脊椎脊髄外科専門医
日本脊椎脊髄病学会認定 脊椎脊髄外科指導医
日本手外科学会認定 手外科専門医 手外科指導医



上肢・手の外科と脊椎外科を専門にしておりますが、整形外科全般の診療をしております。Best Doctorsに選出して頂きました先生方には心より御礼申し上げます。34年間整形外科医として多くの患者さんの治療に携わってきました。そして数えきれない経験を積むことができました。

「教科書に載っているのは過去の蓄積だ。未来の教科書に載る内容は、今君の目の前の患者の中にあるのだよ。」学生時代に内科学の教授が言われた言葉で、私自身患者さんから多くの事を学びました。臨床経験から得た知識や技術を患者さんに還元することが私の使命と考えております。よろしくお願いいたします。

医師会 だより #28



食物アレルギーについて

食物アレルギーのもっとも典型的なタイプは即時型反応で、食物摂取後2時間以内にじんましんなど皮膚症状が出現します。乳児から幼児期は鶏卵、牛乳、小麦などが原因となることが多く、年齢とともに食べても反応しなくなることが多いです。

学童から成人では甲殻類、魚、ナッツなどが原因になることが多く、治りにくいことが多いです。

特にじんましんなどの皮膚症状以外に全身の症状（ぜんそくなどの呼吸器症状、嘔吐などの消化器症状）を認めるときはアナフィラキシーと言います。さらに血圧低下や意識障害などショック症状を認めるときはアナフィラキシーショックといい最重症な病型です。

重症のアナフィラキシーを認めたときは救急車を要請したり、エピペンというアドレリン自己注射を使用するなど速やかな対応が必要となります。

特殊な食物アレルギーとして口腔アレルギー症候群、食物依存性運動誘発アナフィラキシー、新生児乳児消化管アレルギーがあります。

口腔アレルギー症候群はハンノキなどの花粉症をもっている人がりんご、ももなどの果物を食べたとき口のなかのかゆみ、イガイガをきたすものであり、花粉と果物のアレルギーの交叉反応が原因です。

食物依存性運動誘発アナフィラキシーは小麦、甲殻類など原因食物を食べて2時間以内に運動することによってアナフィラキシーが誘発されることをいいます。原因食物を食べても運動などの誘発因子がなければ発症はしません。

新生児乳児消化管アレルギーはミルクを飲んだ後、嘔吐、血便、下痢などの消化器症状をきたすもので、じんましんなどの皮膚症状はなく、血液検査でも異常を認めません。最近、卵黄が原因となり摂取後に嘔吐する症例をよく見かけます。

おぐら小児科
小倉 敏 先生

■次回は広報おのみち令和5年6月号に掲載予定です。

子育て

満1歳～小学6年生の子どもの皆さんへ

インフルエンザ予防接種費用を助成します



子どものインフルエンザ予防接種の費用を助成します。

健康推進課や各支所、医療機関の窓口または市HPにある「子どもインフルエンザ予防接種費用助成に係る委任状兼報告書」を記入し、接種時に医療機関に書類を提出してください。

※インフルエンザワクチンは、新型コロナワクチンと同時接種が可能です。

☑ 接種日に尾道市に住民票がある、満1歳～小学6年生までの子ども

接種期間 10月1日(土)～令和5年1月31日(火)

実施場所 尾道市の医療機関、松永・沼隈地区の一部医療機関
※詳しくはお問い合わせください。

助成金額 子ども1人あたり、1回の接種で1,000円を助成(2回分まで)

☑ 子どもインフルエンザ予防接種費用助成に係る委任状兼報告書、
差額の接種料金、母子健康手帳、保険証など本人確認書類

☎ 健康推進課 (☎0848-24-1960)

「子ども医療費」新しく対象となる子どもは申請が必要です

10月から「子ども医療費」助成対象年齢が、中学3年生から18歳まで広がりました。新しく対象となる人が助成を受けるためには、申請が必要です。まだ、申請をしていない人は、お早めに申請をしてください。

■対象年齢の拡大により申請が必要な人

尾道市に住民票のある18歳に達した日以後最初の3月31日までの子ども(平成16年4月2日～19年4月1日に生まれた子)

※ひとり親家庭等医療費、重度心身障害者医療費、生活保護を受給中の子どもは対象外です。

※現在、子ども医療費受給者証の有効期間が中学3年生までとなっている人は、10月下旬に改めて受給者証を送付します。(申請不要)

☎ 令和5年3月31日(必着)

☑ 郵送もしくは、子育て支援課・各支所の窓口で

※郵送での提出にご協力をお願いします。

☎ 子育て支援課 (☎0848-38-9112)

【尾道地域(向島を含む)】 ☎ 健康推進課 (☎0848-24-1960 ☎0848-24-1966)
【因島・瀬戸田地域】 ☎ 因島総合支所健康推進課 (☎0845-22-0123)
【御調地域】 ☎ 御調保健福祉センター (☎0848-76-2235)

乳幼児健診

健診名	場所	日程
4カ月児健診	総合福祉センター	10月26日(水)・27日(木)
	因島総合福祉保健センター	11月 8日(火)
	瀬戸田福祉保健センター	10月21日(金)
1歳6カ月児健診	総合福祉センター	11月 2日(水)
	因島総合福祉保健センター	10月27日(木)
	瀬戸田福祉保健センター	10月21日(金)

健診名	場所	日程
3歳児健診	総合福祉センター	10月19日(水)・20日(木)
	瀬戸田福祉保健センター	11月 9日(水)・10日(木)
	瀬戸田福祉保健センター	10月21日(金)

※対象者には個別通知します。
健診日の1週間前までに通知が届かない場合は、ご連絡ください。
なるべく住所地区のセンターで受診してください。
年間日程・対象者については市HPをご覧ください。

相談・講習会

行事名	場所	日程	受付時間	対象	備考
乳児健康相談(要予約)	総合福祉センター	10月24日(月) 11月14日(月)	9:20～11:00	0～12カ月の児	☑ 身体計測、育児・栄養相談、ふれあい遊び ☑ 母子健康手帳、バスタオル
離乳食講習会(要予約)	総合福祉センター	10月17日(月)	9:50～10:00 (11:00まで)	乳児の家族 ☑8人	☑ 離乳食の進め方の話、デモンストレーション ☑ 母子健康手帳、筆記用具
母乳相談(要予約)	総合福祉センター ※電話相談へ 変更の可能性あり。	10月18日(火) 25日(火) 11月 1日(火) 8日(火) 15日(火)	13:30～ 14:30～	妊婦または出産後概ね1年6カ月までの市民 ☑2人 ※個別相談。 相談利用は1人2回まで。	☑ 母乳や卒乳についての相談 ☑ 母子健康手帳、タオル2～3枚、 ミルクや哺乳びんなど赤ちゃんに必要なもの
5歳児相談(要予約)	総合福祉センター	11月24日(木) 12月 1日(木) 13日(火)	13:00～	平成30年2～3月生まれ(平成30年4月1日生を含む)で発達など気になることがある児 ☑10/28(金)	☑ 通っている市内保育所・幼稚園(市内保育所等に通っていない人は健康推進課へ)
パパ☆ママ準備スクール(要予約)	総合福祉センター	11月20日(日)	① 9:30～9:45 (10:30まで) ② 11:00～11:15 (12:00まで)	1人目妊娠中で妊娠6カ月以降の妊婦・夫(尾道市民) ☑各回6組 ☑11/4(金)～18(金)	☑ 出産の経過、呼吸法、沐浴実習、 妊婦体験等 ☑ 母子健康手帳、筆記用具
母子健康手帳の交付(要予約)	総合福祉センター	10月23日(日)	9:00～12:00	妊娠中のご夫婦(パートナー) ☑10/21(金)	☑ 妊娠届出書、本人確認できるもの
ぽかぽかルーム体重測定の日(要予約)	御調保健福祉センター	11月 4日(金)	10:00～11:30	4カ月児健診後～1歳6カ月までの親子 ☑3組	☑ 身体測定、子育て相談、親子ふれあい遊び、 ハーバースティ写真撮影 ☑ 母子健康手帳、バスタオル

■料金や申込方法の記載のないものは無料または申込不要です。☎日時・期間 ☑場場所 ☑対象 ☑内容 ☑定員 ☑料金 ☑持ち参物 ☑締切 ☐申込み方法 ☐申込先 ☐お問い合わせ ☐電話 ☐FAX ☐電子メール ☐ホームページ

おのみち

子育て支援センター

人権文化センター2階
月～金曜9:00～16:00
(祝日、年末年始を除く)
☎0848-37-2409

タッチケア

赤ちゃんに触れながら絆を深めよう
11月2日(水)10:00～11:30
対 概ね2～6カ月の子と保護者
定 10組
講師 沖村暁美さん
申 10/26(水)13:30～

いんのしま

子育て支援センター

芸予文化情報センター3階
月～金曜9:00～16:00
(祝日、年末年始を除く)
☎0845-22-1545

にこにこタッチケア& 子育て相談

11月1日(火)10:00～11:00
対 ハイハイまでの子と保護者
定 7組程度
備 バスタオル
申 10/18(火)～

ふれあいこちょこちょ
親子でできるあそびのヒント
11月15日(火)10:00～11:30
対 概ね7カ月～1歳半の子と保護者
定 10組
申 11/8(火)13:30～

向島deあそぼう
友達と交流しながら親子であそぼう
11月17日(木)10:00～11:30
場 市民センターむかいしま
対 未就学児と保護者
定 10組
申 11/10(木)13:30～

みかんちゃん和リトミック
11月9日(水)10:00～11:00
対 未就園児と保護者
定 7組程度
講師 村上清美さん
申 10/26(水)～

すくすくKIDS&
子育て相談
11月10日(木)10:00～11:00
対 1～2歳の子と保護者
定 7組程度
申 10/27(木)13:30～

ビーズと鈴でおもちゃづくり
可愛い音色のミニビーズボール
11月24日(木)9:40～11:40
対 未就園児の保護者、妊婦
定 10組 ※託児あり、申込時に相談。
講師 沖村暁美さん
申 11/17(木)13:30～

栄養相談
栄養士さんにきいてみよう
11月30日(水)10:00～11:30
対 未就学児と保護者(毎月実施)
内 食事(離乳食・授乳含む)の相談
や情報交換
申 随時受付中

作って飾ろう&パネルシアター
クリスマス
11月22日(火)①9:00～
②10:30～
対 未就園児と保護者
定 各5組
申 11/8(火)～

キラキラ親子体操
11月29日(火)10:00～11:00
対 2～3歳の子と保護者
定 7組程度
講師 田中悦子さん
申 11/15(火)～

生口島

子育て支援センター

「はっぴい」
旧東生口幼稚園
月・火・水・金・第3土曜9:00～16:00
(第3土曜前日の金曜、祝日、年末年始を除く)
☎0845-28-1345

秋みつけのお散歩へいこう!
11月1日(火)10:30～11:30
※予備日4日(金)
対 未就学児と保護者
定 6組程度
内 東生口公民館のグラウンドへ散歩
申 10/18(火)～

東尾道

子育て支援センター

「あしたばひろば」
ペイタウン尾道組合会館内
月～金曜9:00～16:00
(祝日、年末年始を除く)
☎0848-47-5585

リトミック
親子で音楽に合わせて体を動かそう
11月11日(金)①9:30～10:00
②10:30～11:00
対 ①1歳で歩ける子と保護者
②2歳～未就園児と保護者
定 各5組 講師 村尾きみかさん
申 11/4(金)9:00～

歯っぴい相談
歯医者さんに聞いてみよう
11月9日(水)10:00～11:00
対 未就学児と保護者 定 5組程度
講師 富士田穂子さん(小児歯科
専門医)
申 10/18(火)～

助産師さんの子育て相談
11月22日(火)10:00～11:30
対 妊婦・未就学児の保護者
定 5組程度
講師 吉廣朱美さん(助産師)
申 10/18(火)～

ベビーマッサージ
11月16日(水)10:30～11:30
対 2カ月～歩くまでの子と保護者
定 5組
講師 三浦好美さん(助産師)
備 バスタオル
申 11/9(水)13:00～

ベビーヨガで赤ちゃんの体の
ことを知ろう
11月24日(木)10:30～11:30
対 2カ月～歩くまでの子と保護者
定 5組 講師 吉廣朱美さん
備 バスタオル
申 11/17(木)9:00～

向島

子育て支援センター

「たち」
旧向東支所内
火・水・金・第3土曜9:00～16:00
(第3土曜前日の金曜、祝日、年末年始を除く)
☎0848-45-1305

クリスマスに向けて
おもちゃ選びアドバイス講座
11月1日(火)①9:30～10:15
②10:30～11:15
対 ①0歳～歩くまでの子と保護者
②歩ける未就学児と保護者
定 各5組 講師 洲脇美智子さん
申 10/18(火)～

みつぎ

子育て支援センター

「みつけ」
みつぎいこい会館
月・火・水・金曜9:00～16:00
(祝日、年末年始を除く)
☎0848-76-0888

すくすく子育て相談
11月1日(火)10:30～11:45
対 未就学児の保護者
定 4組程度
講師 保健師と管理栄養士
申 10/17(月)～

フラワーアレンジメント
11月8日(火)①9:00～10:15
②10:30～11:45
対 未就学児と保護者 定 各5組
講師 たっちスタッフ
備 手ふきタオル
申 10/25(火)～

ベビーマッサージ
11月30日(水)①9:30～10:15
②10:30～11:15
対 ①歩ける未就学児と保護者
②0歳～歩くまでの子と保護者
定 各5組 講師 三浦好美さん
備 バスタオル 申 11/16(水)～

わかばタイム
あかちゃんとママのゆったり時間
11月16日(水)14:00～15:00
対 2～10カ月の乳児と保護者
定 5組程度
申 10/31(月)～

ベビーマッサージ「ハハコ」
11月25日(金)①9:30～10:15
②10:45～11:30
対 2カ月～ハイハイ期の子と
保護者、妊婦
講師 前有里恵さん(保育士)
定 各5組 申 11/7(月)～

ひとり親家庭の交流会 パステルアート体験

癒しのアートで秋を描こう

日 11月6日(日)10:00～11:30

場 総合福祉センター

対 ひとり親家庭の人

※親のみ・子どものみ(小学生以上)の参加も可。

定 10組 料 1家族300円(材料代)

締 11月1日(火)

申 岡母子・父子福祉センター

(☎0848-22-8385)



ひとり親家庭の就業を応援 医療事務コンピュータ講座

日 11月18日～令和5年1月13日の金曜日 9:30～12:30(全8回)

場 総合福祉センター(1月13日のみ(株)ニチイ学館福山教室で実施)

対 医療事務講座の受講経験のある人

内 医事コンピュータソフトを使い、医療機関特有のコンピュータ
スキルを学ぶ

定 10人(ひとり親家庭・尾道市民優先)

講師 (株)ニチイ学館

受講料 45,000円(テキスト代込み) ※ひとり親家庭には助成あり。

締 11月8日(火)

申 岡母子・父子福祉センター(☎0848-22-8385)

令和5年度 保育所(園)・認定こども園・尾道市立幼稚園 入園児募集

【保育所(園)・認定こども園】

受付予定期間 11月10日(木)～12月15日(木)
 子育て支援課 (☎0848-38-9114)

※詳しくは広報おのみち11月号でお知らせします。

【幼稚園】

受付期間 11月10日(木)～30日(水)
 教育委員会庶務課 (☎0848-20-7238)



学校選択制度を実施します

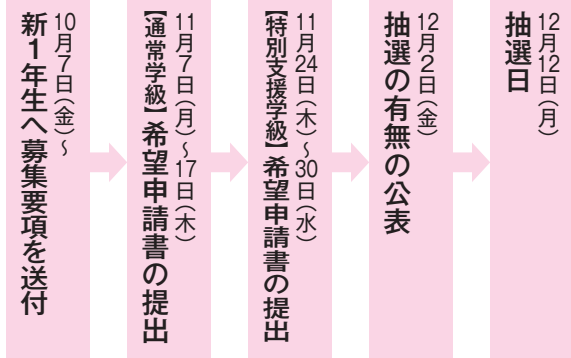

学校選択制度は保護者や子どもが各学校の特色を理解したうえで、校区外の学校を選択できる制度です。各学校の受入可能人数については、尾道市HPに掲載しています。

☑ 尾道市に住所があり、令和5年4月に尾道市立小・中学校に入学する新1年生

※校区内の学校へ入学する人は選択不要。

※入学後は校区外の学校は選択できません。

※この制度により入学した場合、スクールバスは利用できません。

☑ 教育指導課か因島瀬戸田地域教育課へ持参

※郵送での受付不可。

☑ 教育委員会教育指導課 (☎0848-20-7474)

スポーツ

こざかなくんスポーツパークびんご「ウォーキングフィットネス」教室受講者募集

ウォーキングに簡単な楽しい動きを加えて運動する教室です。まずは手軽に短時間から運動習慣をつけましょう。1回無料体験も可能です。

☑ 金曜 9:45～10:15 (30分間)

※日程表による。

☑ 会場 チャレンジこざかなくんサブアリーナ

☑ 対象 16歳以上

☑ 内容 歩くことにいろいろな動きをプラスして、普段歩くだけでは使えていない筋肉も動かすことで、全身のバランスを整えて、活動しやすい元気なカラダづくりを目指します。

☑ 定員 30人 ※定期申込の人優先。

☑ 料 1回610円

☑ 持ち物 室内シューズ、運動ができる服装

☑ 申込 健康スポーツセンター受付

☑ 締切 当日教室開始10分前

※事前に電話で開催と定員をご確認ください。

☑ 申込 ころこざかなくんスポーツパークびんご (☎0848-48-5446)

こざかなくんスポーツパークびんご テニススクール 秋のスマッシュキャンペーン実施中!

キャンペーンでお得にテニスを始めよう!新規入校者特典もりだくさん!



☑ 火曜日～金曜日

☑ 会場 スマッシュこざかなくんインドアテニスコート

☑ 対象 4歳～大人

☑ 内容 入会金0円・初回月受講料0円・テニスグッズやジュニア入校者限定フォトブックのプレゼント等

※詳細はお問合せください。

☑ 定員 各クラス8人

☑ 講師 フォレストコーストテニススクール

☑ 料 各クラスによる

☑ 特 運動のできる服装

☑ 締切 10月29日(土)

☑ 申込 びんご運動公園テニススクール (☎084-946-5759)

バドミントン教室 初心者受講生募集



スポーツの秋。体を動かしていい汗流しませんか。

☑ ① 一般の部 11月から毎週土曜日 19:00～21:00

☑ ② シニアの部 11月から毎週木曜日 10:00～12:00

☑ 会場 ① 長者原スポーツセンター

☑ ② ころこざかなくんスポーツパークびんご

☑ 対象 ① 高校生以上

☑ ② 40歳以上の人

☑ 料 1カ月3,000円(シャトル代含む)

☑ 申込 尾道市バドミントン協会事務局 (中村 ☎090-7975-6093)

尾道市スポーツフェスティバル 第21回市民グラウンド・ゴルフ 親善大会

☑ 11月13日(日) 9:00～

☑ 会場 向島運動公園

☑ 対象 尾道市民

☑ 料 1人600円

☑ 申込 所定の申込用紙をFAXか郵送で(市体協HPからダウンロード可。)

☑ 締切 10月18日(火)必着

☑ 申込 向島町11098-289

☑ 向島運動公園

(☎0848-44-6700)

☑ HP <http://www.onomichishitaikyo.org/>



■料金や申込方法の記載のないものは無料または申込不要です。
 日 日時・期間 会場 対象 内容 定員 料金 持ち物 締切
 申込方法・申込先 問い合わせ先 電話 FAX 電子メール HPホームページ

行事案内 ※行事案内は予定のため、変更・中止されることがあります。

10月16日(日)	広島ホームテレビ協賛第50回広島マさんバレーボール大会尾三地区大会 尾道FC.B3PSJY交流大会(サッカー)(10/22・11/13) びんご地区社会人サッカーリーグ(10/23・11/13) 高円宮賜杯第67回全日本軟式野球大会尾道地区予選会 第38回福山市長杯シングルス大会 向島町体育協会 ソフトボール10月大会 広島県歯科医師会大会(ソフトボール) 尾道市因島総合体育大会(団体の部)クラブ別対抗ソフトテニス大会 因島総合体育大会(軟式野球一般の部)(10/23) 少年サッカー公式リーグ戦 ファミリー大運動会	び び び び び 向 御ソ 因 因 因 長	30日(日)	第5回全日本社会人バスケットボール選手権大会中国ブロック大会広島県予選会 中国大学サッカーリーグ サイクリングしまなみ2022 第41回尾道因島ライオンズクラブ杯ソフトテニス大会(中学生の部) 令和4年度尾三地区バレーボールリーグ戦(男子の部開幕戦) 北部体協大会(ソフトボール) 第50回北部地区ソフトボール大会 瀬戸内少年野球大会(11/5) 第12回尾道市ラジボール混合ダブルス大会	び び 向 因 御体 御ソ 御ソ 因 長
20日(木)	親子のふれあいリズム体操教室 尾道市グラウンド・ゴルフ協会(尾道)10月月例大会	び 向	11月1日(火)	尾道市グラウンド・ゴルフ協会尾道もみじ大会	び
21日(金)	広島県シニアテニス連盟備後地区親睦交流会	び	2日(水)	広島県厚生連尾道看護専門学校秋季体育大会	び
22日(土)	第16回福山南ライオンズ旗争奪小学生バレーボール大会(~10/23) 尾道陸上競技教室兼小学生低学年記録会 2022年度日本リトルシニア関西連盟中国支部秋季大会(野球) しまなみ・やまなみ高校ソフトテニス研修大会(~10/23) 第17回福山南ライオンズクラブ旗争奪小学校バレーボール大会(~10/23) 広建親善ソフトボール大会 県クラブユース選手権 U-14(サッカー) 尾三地区高等学校ソフトテニス秋季強化練習大会兼審判研修大会(女子の部)	び び び 向 向 長 御ソ 因 因	3日(祝)	全関西中学生バスケットボール交歓大会尾三地区予選会 全日本少年サッカー選手権広島県大会U-12 尾道少年野球6年生卒団記念大会(軟式野球) 第36回中学区対抗ソフトテニス交歓大会団体戦 尾道選手権大会(ソフトボール)	び び び び 御ソ
23日(日)	第2回尾三地区跳躍記録会(陸上競技) 第20回広島県学童軟式野球大会県決勝大会 第28回中国・四国中学校選抜ソフトテニス大会団体戦 広島県サッカーリーグHiFAユースリーグ(11/3・12~13)	び び び 向	4日(金)	第40回尾道びんご会グラウンド・ゴルフ交流大会個人戦	び
25日(火)	第59回栗原地区老人クラブグラウンドゴルフ大会	び	5日(土)	令和4年度広島県高等学校新人バドミントン大会兼第51回全国高等学校選抜バドミントン大会広島県予選会(~11/6) 第15回広島県クラブユースサッカー選手権U-14(11/12) 第69回広島県高等学校ソフトテニス新人選手権大会兼全日本選抜大会広島県予選(~11/6) 瀬戸田主催大会(サッカー)(~11/6)	び び び 因
27日(木)	第139回秋季中国地区高等学校野球大会(公式練習日・11/4)(10/28・29 1回戦、10/30 2回戦)(11/5準決勝)(11/6決勝)	び	6日(日)	2022高円宮杯U-15中国大会(サッカー)(11/13) 御調町夜間照明施設運営委員会大会(ソフトボール) 本多杯(ソフトボール) 神村学区まちづくり推進委員会ソフトバレーボール大会	び 御ソ 御ソ 長
29日(土)	かけっこ教室&トークショー ママ保育園運動会 U-13プログレスリーグ中国2022(サッカー) 第75回広島県高等学校テニス新人大会団体戦(~10/30)	び び び び	10日(木)	でんゆうグラウンドゴルフ交歓大会	び
			11日(金)	令和4年度広島県教育委員会学校体育スポーツ研修事業「陸上競技指導専門講座」	び
			12日(土)	令和4年度広島県高等学校新人剣道大会男女個人戦・剣道形(~11/13) 2022年度第1回尾道シニア体験入団及び入団説明会(野球) 第15回フレッシュびんご中学生ソフトテニス研修大会団体戦 第18回中四国ゴールデカップ(サッカー) 中国レディース大会(ソフトボール)(~11/13)	び び び び 御ソ
			13日(日)	第44回西日本軟式野球大会東部決勝大会(1日目) おのみち100歳ダブルステニス大会 ワタナベ杯軟式野球大会 尾道マさんバレーボール大会下期リーグ戦1日目	び び 因 長
			14日(月)	シトラスカップ in びんご(テニス)(1日目)	び

び：こざかなくんスポーツパークびんご
 (☎0848-48-5446) <https://bingo-sportspark.com/>
 長：長者原スポーツセンター (☎0848-48-5677)
 向：向島運動公園 (☎0848-44-6700)
 因：因島運動公園 (☎0845-24-3216)
 御体：御調体育センター (☎0848-76-2111)
 御ソ：御調ソフトボール球場 (☎0848-76-2111)

芸術・文化

第47回和作忌協賛街頭展

名誉市民・小林和作画伯ゆかりの、地元作家の絵画を、尾道本通り商店街の店頭展览展示します。

日 11月1日(火)~10日(木)

場 尾道本通り商店街

間 和作忌協賛会

(竹森 ☎0848-44-2049)

おのみち歴史博物館企画展

戦国の海に生きた人々 杉原・村上・渋谷氏 ~中世尾道の海運と栄華~

日 10月29日(土)~12月4日(日) ※火曜日休館。 場 おのみち歴史博物館

内 古文書資料や城跡出土資料などを展示

料 大人210円、中学生以下無料

申 文化振興課 (☎0848-20-7425)

図書館の催し



■中央図書館 (☎0848-37-4946)

●火曜名画座

日 10月25日(火)「ブックセラーズ」
11月 8日(火)「花咲ける騎士道」
いずれも18:00～

定 40人

■向島子ども図書館

(☎0848-44-0114)

●わくわくおはなしフェスタ

日 11月5日(土) 14:00～14:30

対 幼児と小学生

内 うたあそびや大型絵本・大型紙芝居などが楽しめるおはなし会

定 15人

出演 潮風おはなしクラブ

●わくわく秋の赤ちゃん絵本講座

日 11月23日(祝) 10:30～11:15

対 乳幼児と保護者

内 赤ちゃん絵本向けの絵本の選びかた、絵本の読みかた、楽しみかたなど

定 10組 ※要申込。

申 11月1日(火)～

講師 まめっちょ



■みつぎ子ども図書館

(☎0848-76-3111)

●御調西小学校 児童作品展

日 開催中～10月20日(木)

●開館20周年記念

人形劇とおはなし会

今年開館20周年を迎える「みつぎ子ども図書館」では11月、週替わりでおはなし会などのイベントを開催します。

日 11月5日(土) 10:30～、14:30～

お話しサークル「けやきっ子」

11月6日(日) 14:00～15:30

人形劇サークル「パフ」

11月12日(土) 10:30～、14:30～

「おはなしの里みつぎ」

11月19日(土) 10:30～

「おはなしラッコ」

11月26日(土) 10:30～、14:30～

「絵本の森」

対 乳児～小学生とその家族

定 各回30人

■因島図書館 (☎0845-22-8660)

●島の映画館 因島座

日 10月15日(土)「東京物語」

10月22日(土)「お茶漬の味」

いずれも10:30～

定 各回50人

●音読発表会

日 11月6日(日) 14:00～15:00

内 「むき出し嫌い」 酒井順子

「リモートで、さようなら」 最相葉月 他

出演 音読を楽しむ会(協力:星の会)

定 15人 申 要申込

■瀬戸田図書館

(☎0845-27-1877)

●絵手紙展「わたし歳時記秋遊び」

日 開催中～11月2日(水)

内 瀬戸田公民館絵手紙教室の皆さん

による絵手紙30点の展示

●秋の演奏会 音日和

弦楽器フォーポウとハーモニカの演奏会

日 10月16日(日) 14:00～15:00

出演/曲目 風奏詩/「夜汽車」他、

セトハモ会/「好きになった人」他、

コラボ演奏「わらび神」他

定 30人

申 要申込(電話かカウンター)

●本のリサイクル市(雑誌と本)

日 10月29日(土)・30日(日)

10:00～17:00(なくなり次第終了)

●特別整理のため休館します

日 11月8日(火)～11日(金)

尾道市立美術館 (西土堂町)

■特別展「隙あらば猫 町田尚子絵本原画展」

日 開催中～11月6日(日)

料 大人800円、高校・大学生550円
中学生以下と70歳以上(要年齢確認)は無料

9:00～17:00(入館は16:30まで)

月曜休館(祝日は開館)

☎0848-23-2281

尾道市立大学美術館 (久保三丁目)

■符と想|eASY mECHANISM

本学美術学科油画コース教員・稲川豊による個展です。絵画や立体、インスタレーション、映像といった様々なメディアを用い、近年の研究テーマや社会構造に対する考察を反映した展覧会を行います。

日 11月12日(土)～12月25日(日)

10:00～18:00

水・木曜休館(祝日は開館)

☎0848-20-7831

尾道商業会議所記念館 (土堂一丁目)

■第42回企画展示 オノミチ・バビリオン～尾道大博覧会史～

日 開催中～10月26日(水)

■第43回企画展示 鉄道のある風景

日 10月28日(金)～令和5年2月15日(水)

10:00～18:00

木曜休館(祝日は開館)

☎0848-20-0400

圓鰐勝三彫刻美術館 (御調町高尾)

■特別展「圓鰐勝三 心の音」

日 開催中～12月11日(日)

料 大人420円、高校生310円、中学生以下と70歳以上(要年齢確認)は無料

9:00～17:00(入館は16:30まで)

月曜休館(祝日の場合は翌日)

☎0848-76-2888

なかた美術館 (潮見町)

■開館25周年記念「尾道の風景」

日 開催中～令和5年2月19日(日)

料 一般800円、中学・高校・大学生300円(市内学生無料)

9:00～17:30(入館は17:00まで)

月曜休館(祝日の場合は翌日)

☎0848-20-1218

本因坊秀策囲碁記念館 (因島外浦町)

■本因坊秀策の遺品など展示中

尾道市の名誉市民であり、江戸時代の天才棋士「本因坊秀策」が記した棋譜などを展示しています。

料 大人310円、中学生以下無料

10:00～17:00(入館は16:30まで)

火曜休館(祝日は開館)

☎0845-24-3715

平山郁夫美術館 (瀬戸田町沢)

■開館25周年記念「アフガニスタンの未来伝《青の弥勒》」展

日 開催中～11月27日(日)

料 一般1,200円、高校・大学生410円、小・中学生210円(市内小・中学生無料)

9:00～17:00(入館は16:30まで)

無休

☎0845-27-3800

耕三寺博物館 (瀬戸田町瀬戸田)

■第82回館蔵品展

日 10月15日(土)～12月4日(日)

料 大人1,400円、高校生・大学生1,000円、65歳以上1,200円、中学生以下無料(耕三寺境内見学込)

9:00～17:00(入館は16:30まで)

無休

☎0845-27-0800

おのみち映画資料館 (久保一丁目)

■常設展

日 開催中

料 一般520円、団体420円、中学生以下無料

10:00～18:00(入館は17:30まで)

火曜休館(祝日の場合は翌日)

☎0848-37-8141

■料金や申込方法の記載のないものは無料または申込不要です。日・日時・期間・会場・対象・内容・定員・料金・持ち参物・電子メール・HPホームページ

第62回広島県高等学校 総合演劇大会

日 11月12日(土)・13日(日) 場 しまなみ交流館
内 広島県内高校演劇部の地区代表による演劇大会
問 尾道市文化協会事務局
(文化振興課内 ☎0848-20-7514)

第21回高校生おのみち演劇祭

県大会、全国大会を目指す高校演劇部の熱演をご覧ください。
日 10月23日(日) 場 しまなみ交流館
内 尾三地区高校演劇部による演劇公演
問 尾道市文化協会事務局
(文化振興課内 ☎0848-20-7514)

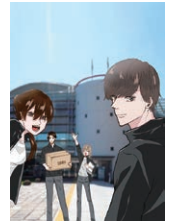

尾道市文化協会創立40周年記念

問 尾道市文化協会事務局 (文化振興課内 ☎0848-20-7514)

文化講演会

(第41回広島県文化団体連合会文化講演会)
がんばらない生き方～あなたの人生を変えるほどほどのススメ～

尾道市文化協会は、昨年創立40年を迎えました。これを記念し、会員・市民向けの講演会を開催します。

日 11月20日(日) 14:00～15:50

場 市民センターむかいしま

対 尾道市文化協会員、市民

定 350人(応募者多数の場合は抽選)

講師 池田 清彦さん(山梨大学名誉教授、早稲田大学名誉教授)

申 文化振興課にあるチラシ裏面の申込用紙で、窓口へ直接申込

締 10月28日(金)必着



池田 清彦さん

尾道市民音楽芸能祭2022

市内で活動する文化芸術団体が一堂に会し、華やかな舞台や演奏を繰り広げます。

場 しまなみ交流館

● 11月5日(土)
10:30～

内 邦楽、尺八、
合唱、洋楽など



● 11月6日(日)
11:00～

内 バレエ、舞踊、
吟詠剣詩舞、フラダンス、芸能など

尾道の美展2022

尾道市文化協会会員による絵画、書、陶芸、彫刻、生け花、写真などの作品を展示します。

日 11月16日(水)～20日(日) 9:00～18:00(最終日は16:30まで)

場 市民センターむかいしま

尾道小径散策秋の茶会2022

文化の秋、尾道の由緒ある古刹を散策しながら、お茶をゆっくりとお楽しみください。

日 11月13日(日) 受付 10:00～15:00

場 ●浄土寺(方丈)[茶道速水流瀨源会尾道支部]、(梅の間)[(特非)茶の湯歳時記同好会]

●西國寺(無塵楼)[表千家同門会備後支部(尾道)]

●市役所本庁[茶道裏千家淡交会尾道支部]

※各会場に椅子席の用意あり。※新型コロナウイルスの感染状況によっては、中止となる場合があります。

料 茶席券：1席700円(前売券600円)

取扱場所：上記各流派、今川玉香園茶舗、(株)檀上美術、(有)越中屋

前売のみ：文化振興課



INFO お知らせ

マイナポイント第2弾 マイナンバーカードの 申請は12月末までに



マイナポイント第2弾の付与対象となるマイナンバーカードの申請期限が、9月末から12月末に延長されました。

マイナンバーカードの交付申請や、マイナポイントの申込みは、スマートフォンやパソコンでご自身で手続きできますが、希望する人には、市役所・各支所の窓口や、一部の郵便局、携帯ショップでサポートを行っています。詳しくは広報おのみち7月号をご覧ください。

☎【マイナポイントについて】

情報システム課
(☎0848-38-9308)

【マイナンバーカード交付申請について】
市民課 (☎0848-38-9166)

建設工事等入札参加資格審査 申請受付 (令和5・6年度)

■ 電子申請

受付期間 11月1日(火)～18日(金)
9:00～17:00

※土・日・祝日を除く。

添付書類 契約課へ提出する書類、
県建設産業課へ提出する書類とも
11月25日(金)必着。

■ 書面申請

受付期間 11月28日(月)～12月1日(木)
9:00～12:00、13:00～17:00

受付場所 契約課

☎☎契約課 (☎0848-38-9282)

肥料価格高騰対策事業に ついて

肥料価格の高騰による農業経営への影響緩和のため、化学肥料の低減に向けて取り組む農業者の皆さんの肥料費を支援する事業が創設されました。

☎出荷・販売実績のある農業者

○支援の対象となる肥料

令和4年6月から10月まで (秋肥)

令和5年 尾道市成人式

☎令和5年1月8日(日) 13:30～

☎場 ござかなくんスポーツパークびんご

☎対 平成14年(2002年)4月2日から平成15年(2003年)4月1日までに
生まれた人

☎因 式典、記念行事(アトラクション)

■開催案内

対象者には11月下旬に案内として封書を郵送します(市内に住民登録のある人のみ)。この封筒自体が入場券となりますので、当日お持ちください。

※市内に住民登録がない人で、参加を希望する場合は、HPに掲載する案内に従い、事前申し込みをお願いします。



▲市HP
成人式
参加申込

■因島・瀬戸田地区からの送迎バスを運行します

発着場所【因島地域】芸予文化情報センター

【瀬戸田地域】瀬戸田市民会館

発車時間 (行き) 因島・瀬戸田発12:00(予定)

(帰り) 会場発 式典終了から30分後(予定)

☎案内状に同封される「バス利用のご案内」をご確認のうえ、電話、メールかFAXで。

☎☎生涯学習課 (☎0848-20-7444・☎0848-37-0233)

☎shogai@city.onomichi.hiroshima.jp

および令和4年11月から令和5年5月まで(春肥)に購入または購入することが確実な肥料。

○支援内容

化学肥料低減の取り組みを行った上で前年度から増加した肥料費について、その7割を支援金として交付します。

※支援に対する取組要件や申請について、詳しくは県HPをご覧ください。

☎広島県農林水産局農業経営発展課
(☎082-513-3557)

ハロウィンジャンボ宝くじ・ ハロウィンジャンボミニ 発売中

発売期間 発売中～10月21日(金)

この宝くじの収益金は市町の明るく住みよいまちづくりに使われます。

お近くの宝くじ売り場や宝くじ公式サイトでお買い求めください。

☎☎公益財団法人広島県市町村振興協会 (☎082-223-6545)

EVENT 催し



「ひろしま住まいづくり コンクール2021」受賞作品展

☎11月11日(金)～17日(木)
最終日は15:00まで

☎場 市役所本庁

☎県内の新築・住宅リフォームを対象に行われた「ひろしま住まいづくりコンクール2021」の応募作品のうち、省エネやバリアフリー・耐震・木材利用など創意工夫の受賞作品のパネル展示

☎まちづくり推進課
(☎0848-38-9247)

10月第3土曜はシルバーの日 —日本遺産 尾道を観光ガイド と歩こう—

10月の第3土曜日を「シルバーの日」と定め、全国一斉にシルバー会員が社会奉仕活動や市民との交流の輪を広げる活動を行っています。

日 10月15日(土) 小雨決行

■ **ボランティア観光ガイド(申込不要)**
シルバー観光ガイドのご案内します。
《集合》しまなみ交流館前 8:50
《案内》9:00~12:00

■ ボランティア清掃

尾道駅周辺、市役所御調支所周辺、市役所向島支所周辺、因島モール、瀬戸田港~平山郁夫美術館周辺

■ 福祉施設等の慰問

ご希望があればお申し込みください。民謡、踊りなど、芸達者な会員が訪問します。

申 尾道市シルバー人材センター (☎0848-20-7700)

第1回「絵のまちマルシェ」を開催します

10月の毎週日曜日に絵のまち通り商店街にいろんなお店が大集合。

アクセサリ、雑貨、古着などの販売やワークショップを行います。ぜひ遊びに来てください。

日 10月16日・23日・30日の日曜
11:00~17:00

場 絵のまち通り商店街(尾道郵便局~旧中国銀行)の空き店舗前

内 物販、ワークショップ等

問 絵のまち通り商店街振興組合
(カフェしましま
☎0848-51-4315)

尾道本通り商店街HP▶



尾道市立大学大学祭「翠郷祭」 オンライン配信を行います

新型コロナウイルス感染拡大状況を考慮し、昨年に引き続き今年もオンラインでの配信を行います。
※状況によって変更の可能性があります。詳細は本学HPをご確認ください。

日 11月6日(日) 10:00~18:00

内 クラブ・サークルによるステージ発表、作品展示などを予定

大学HP <https://www.onomichi-u.ac.jp/>

オンライン配信URL

<https://www.youtube.com/channel/UCQBLookcV6BPqNjCKpKhkvq>

問 翠郷祭実行委員会 (☎0848-22-8382)



第49回消防車写生大会

日 11月13日(日) 9:00~12:00 ※雨天等の場合中止

場 尾道駅前港湾緑地

持 絵具道具、クレパス、画板等

■ 表彰式

日 11月27日(日) 10:00~

場 尾道市防災センター

問 消防局予防課 (☎0848-55-9123)



第30回にこぴんしゃん祭りを中止します

新型コロナウイルス感染拡大防止の観点から、11月6日(日)に開催を予定していましたが「第30回にこぴんしゃん祭り」を中止します。

楽しみにされていた皆様には大変申し訳ありませんが、ご理解いただきますようお願いいたします。

問 向島イベント実行委員会
(尾道しまなみ商工会内
☎0848-44-3005)

第43回おのみち矯正展を開催します

矯正行政と受刑者の社会復帰に対する理解と協力を得ることを目的とした催しです。

日 11月3日(祝) 9:30~15:30

※雨天決行

場 尾道駅前港湾緑地

※今年度は場所を変更しての開催です。無料駐車場はありません。

内 刑務所作業製品の展示・即売、白バイ・パトカー展示、盲導犬の啓発、矯正広報、バザー及び手作り教室、尾道市立大学美術学科の生徒による似顔絵の作成など

問 CF尾道みどりが丘(尾道刑務支所)
(☎0848-37-2417)

■ 料金や申込方法の記載のないものは無料または申込不要です。
日 日時・期間 場 会場 問 問い合わせ先 内 内容 定 定員 料 料金 持 持参物 電 電子メール 編 締切 HP ホームページ

第35回「いのち・愛・おのみち」人権講演会

日 12月3日(土) 13:00~15:00 場 しまなみ交流館

■ 第41回全国中学生人権作文コンテスト入賞者表彰式 (尾道人権擁護委員協議会)

■ 人権講演会

演題 「パニック障害を乗り越えて」 講師 大場 久美子さん (女優/心理カウンセラー)

定 690人、託児定員5人 (1歳~未就学児) ※手話通訳・託児あり

申 往復はがきか電子申請で (申込多数の場合抽選)

■ 往復はがき 往信欄裏面に「名前・郵便番号・住所・電話番号・参加人数 (はがき1枚につき2人まで。2人の場合、同伴者の名前・住所・電話番号も記入)」、返信欄表面に「申込代表者の宛先」を記入のうえ申込。

※託児希望の場合は「子どもの名前・年齢」も併せて記入し、「託児希望」と朱書き。

■ 電子申請 QRコードから ▶



縮 11/16(水)必着

申 問 〒722-0041 防地町26-24 人権男女共同参画課 (☎0848-37-2631)



大場 久美子さん

第1回グリーンレモンフェスタ

秋のグリーンレモンの季節到来にあわせ開催する多彩な体感レモンイベントです。

日 11月6日(日)
10:00~16:00

場 尾道駅前港湾緑地

内 物産市、フリーマーケット、各種イベント (各種ステージイベント、JR関連展示等)

※コロナ対策のため、飲食店はテイクアウト販売になります。



申 問 せとだレモン祭実行委員会

((一社) 尾道観光協会内 ☎0848-36-5495)

LECTURE etc... 教室・講座

いっしょに考えてみませんか?
正規・非正規労働問題
労使関係セミナーを開催します

「同一労働同一賃金」に代表される、正規雇用労働者と非正規雇用労働者との労働条件格差の問題を巡り、紛争の未然防止や解決への取組をみなさんと一緒に考えます。

日 10月25日(火) 13:30~16:30

場 合 人 社 ウ ェ ン デ ィ ひ と ・ ま ち プ ラ ザ
(広島市中区袋町6-36)

内 基 調 講 演 (講師 皆川宏之さん)、
パネ ル デ ィ ス カ ッ シ ョ ン

定 100人

申 問 広 島 県 労 働 委 員 会 事 務 局
(☎082-513-5162)

HP <https://www.pref.hiroshima.lg.jp/site/roudouiinkai/04semina.html>



▲ 労 使 HP

スマホでOK!写真を使った集客UP&売上UP支援講座

- 📅 10月26日(水) 14:00~16:00
- 📍 市役所本庁
- 👤 法人や個人事業主
- 📌 「集客力を高める写真の撮り方」をテーマにしたセミナーです。
- 👥 30人
- 👨‍🎓 講師 石田紀彦さん(フォト・パートナーズ(株) 代表取締役)
- 📄 HPより申込書をダウンロードのうえ、FAXまたはWEBで



▲セミナー情報

- 📄 日本政策金融公庫 尾道支店
(☎0848-22-6111)
- 📠 0848-22-7004

RECRUIT etc... 募集

不動産公売を実施します

- 市が差押えた不動産を公売します。
- 公売物件**
瀬戸田町中野字岡畑1361番
- 公売場所** 瀬戸田市民会館
- 公売日時** 令和5年1月11日(水)
10:30~11:00
- 参加条件** 11月末までに農業委員会へ、農地法第5条による買受適格証明申請をしていること。
※詳しくは市HPをご覧ください。
- 📄【公売について】
収納課 (☎0848-37-2600)
- 📄【買受適格証明申請について】
農業委員会事務局
(☎0848-38-9491)

市民農園「ええの〜ファーム」利用者を募集します

- JA尾道市が運営する市民農園の利用者を募集します。
- 栽培品目** 野菜、花
- 📍 高須町字丁卯新開
- 募集区画** 10区画
- 面積** 1区画30平方メートル
- 利用料** 1区画年5,000円
- 👤 農地を持っていない人
- 募集期間** 10月11日~11月10日まで
- 申込方法** 営農販売課に電話で(先着順)
- 📄 JA尾道市営農経済部営農販売課
(☎0848-20-2811)



自衛官募集

募集種目		受験資格	受付期間 (締切日必着)	試験日 ※いずれか1日を指定	
自衛官候補生	男子	18歳以上33歳未満の者(32歳の者は、採用予定月の末日現在、33歳に達していない者)	10月28日(金) ↓ 12月4日(日)	※	12月2日(金) 12月5日(月)
防衛大学校学生	一般	18歳以上21歳未満の者(自衛官は23歳未満)高卒者(見込含)又は高専3年次修了者(見込含)	受付中 ↓ 10月26日(水)	1次 2次※	11月5日(土) 11月6日(日) 12月6日(火)~10日(土)
医科・歯科幹部		医師・歯科医師の免許取得者	受付中 ↓ 10月28日(金)		11月18日(金)
貸費学生		大学の理学部、工学部の3・4年次又は大学院(専門職大学院を除く。)修士課程在学(正規の修業年限を終る年の4月1日現在で26歳未満(大学院修士課程在学者は28歳未満))	受付中 ↓ 11月11日(金)		12月3日(土)

- 📄 自衛隊広島地方協力本部尾道出張所(東御所町9-1 尾道ウォーターフロントビル3階 ☎0848-22-6942)
- 📄 <https://www.mod.go.jp/pco/hiroshima/> 📧 hq1-hiroshima@pco.mod.go.jp



■料金や申込方法の記載のないものは無料または申込不要です。📄日時・期間 📍会場所 📄対象 📄内容 📄定員 📄料金 📄アクセス 📄持ち参物 📄電子メール 📄HPホームページ

県営住宅入居者募集

募集住宅 尾道市の県営住宅のうち、新たに空家が生じた住宅

受付期間 10月18日(火)～20日(木)

※詳しくは、10月11日(火)から配布する「申込みのしおり」と「募集一覧」をご覧ください。

申 田 堀田・誠和共同企業体 住宅管理センター (☎0848-24-2277)

今治市へ行こう!

姉妹都市情報

せとうちみなとマルシェ

日 11月13日(日) 9:00～14:00 (毎月第2・第4日曜日)

場 みなと交流センター周辺 (今治市片原町一丁目100番地3)

因 瀬戸内の「うまい!」に出会える海辺のマルシェが始まります。地元の美味しいものが大集合。獲れたてのお魚や、地元産の新鮮なお野菜、タオルやお菓子など特産品が盛りだくさん。人と人のつながりから生まれる美味しい輪が、今治港から広がります。

問 せとうちみなとマルシェ実行委員会事務局 (☎0898-22-0909) 詳しくはこちら▶



市営住宅入居者募集

申込期間：10月24日(月)～26日(水)

抽 選 日：11月 9日(水)

「申込みのしおり(市営住宅入居者募集案内)※」やHPをご確認のうえ、お申込ください。(入居の資格あり。)

※市営住宅管理センター、まちづくり推進課、各支所で配布しておりますが、希望者には郵送でお送りしますので連絡ください。

申 田 市営住宅管理センター (☎0848-21-1266)

	公営住宅						特定公共賃貸住宅				
	住宅名(所在地)	戸数	間取り	単身可能	家賃		住宅名(所在地)	戸数	間取り	単身可能	家賃
公営住宅	栗原みどりが丘 No.1 (栗原町)	1	2DK	○	15,800円～31,100円	公営住宅	中央 (御調町市)	1	3DK	○	16,500円～32,500円
	三美園 No.2 (美ノ郷町三成)	2	2DK	○	8,500円～15,100円		神西 (御調町神)	1	3LDK	○	25,100円～49,200円
	福地浜 (福地町)	1	3DK	○	9,800円～14,000円		天女が浜 No.1 (向東町)	1	3DK	×	14,200円～27,900円
	栗原向ヶ峠 No.2 (栗原町)	1	3DK	×	19,700円～38,700円		天女が浜 No.2 (向東町)	1	3DK	×	14,200円～27,900円
	栗原向ヶ峠 No.4 (栗原町)	1	4DK	×	23,000円～45,100円		向浜 A-1 (因島三庄町)	1	3LDK	○	17,400円～34,100円
	東新涯 No.2 (高須町)	1	2DK	○	19,400円～38,000円		向浜 A-2 (因島三庄町)	1	3LDK	○	17,900円～35,200円
	東新涯 No.3 (高須町)	1	3LDK	×	26,900円～52,700円		神田 (神田町)	1	3DK	×	16,500円～21,800円
	ひらはら台 (平原一丁目)	1	3LDK	×	28,300円～55,700円		才の奥 (御調町市)	1	3LDK	×	44,000円～62,000円
	大蔵 (御調町大蔵)	2	3DK	○	24,300円～47,700円		本西 (御調町本)	2	3LDK	×	44,000円～62,000円
	岩井堂 (御調町市)	1	2LDK	○	20,600円～40,500円		本西 (御調町本)	1	2LDK	○	37,000円～53,000円

※「東新涯No.3」、「ひらはら台」、「岩井堂」はエレベーター設備あり

食品ロスを減らすためにできることは？

10月は食品ロス削減月間です



「食品ロス」とは、まだ食べられるのに捨てられている食品廃棄物のことです。日本では、令和2年推計で、約522万トンの食品ロスがあり、そのうち47%の247万トンが各家庭から発生しています。1人当たりで換算すると、年間でお茶碗約133杯の食品を捨てていると見積もられています。尾道市はごみ処理に伴うCO₂排出量削減のため、食品ロスの削減を推進しています。「もったいない」の文化を大切に、できることから取り組みましょう。

■家庭でできること

- 買いすぎを防止する。冷蔵庫の在庫確認、適切な量の購入（特売などで買いすぎない）
- 苦手な食べ物の贈答品は、フードバンクなどへ寄付する。相手への贈り物は、相手の好みを考慮する。
- 適切な量の料理を作ったり、料理の保存方法を工夫したりして、食べ残しが出ないように工夫する。
- 冷蔵庫の中などの配置方法を工夫し、賞味期限が切れないようにする。また、適切な保存方法を調べる。



■その他の工夫

①旬の食材、地元の食材を使用する

現在日本は約60%の食品を輸入食品で賄っており、フードマイレージ（食料の輸送距離）が大きくなっています。食品を選ぶ際は、トレーサビリティ表示（生産、加工や流通など食品の取り扱いの記録）、国産の物や旬の物を意識して購入するようにしましょう。

②自宅でコンポストする

コンポストとは、家庭から出る生ごみなどを微生物の働きを活用して発酵・分解させることです。生ごみ処理が不要になり、たい肥を家庭菜園に使用することもできます。

☎ 環境政策課 (☎0848-38-9434)

■料金や申込方法の記載のないものは無料または申込不要です。

■日時・期間 会場所 対象 内容 定員 料金
 申込方法 申込先 問い合わせ先 電話 FAX
 保持参物 締切
 電子メール HPホームページ

浄化槽はきちんと使ってきれいな水に



10月は浄化槽月間です（10/1は「浄化槽の日」）

浄化槽は、微生物の働きによって、トイレや台所から出る生活排水をきれいな水にして川や海に流すための設備です。浄化槽が水をきれいにするためには、微生物が働きやすい環境を整え、その環境を保つことが大切です。この役割を担う【保守点検】【清掃】【法定検査】の3つの維持管理を正しく行い、みんなできれいな水環境を守りましょう。（3つの維持管理は浄化槽法で浄化槽管理者に義務づけられています。）

☎ 上下水道局下水道課 (☎0848-29-7010)

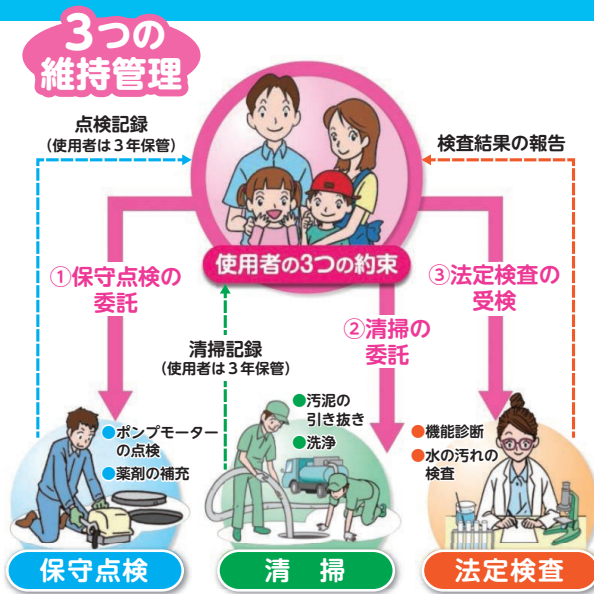

令和3年度 個人情報保護と情報公開の運用状況

個人情報保護制度

この制度は、個人情報を適正に取り扱い、個人情報を保護することによって、基本的人権を守ることを目的として運用しています。

☐ 個人情報ファイル届出の状況

尾道市個人情報保護条例では、実施機関が個人情報の保管に当たり、新たに個人情報ファイルを作成又は変更しようとするときは、市長に届け出ることとしています。

実施機関別個人情報ファイル届出状況

令和4年3月31日現在

実施機関	件数	実施機関	件数
市長	1,610	固定資産評価審査委員会	1
教育委員会	362	水道事業	47
選挙管理委員会	30	病院事業	488
監査委員	3	消防長	83
公平委員会	2	議会	13
農業委員会	66	公立大学法人尾道市立大学	61
		合計	2,766

☐ 目的外利用等の状況

尾道市個人情報保護条例では、実施機関が保有個人情報を本来の目的以外に利用すること(目的外利用)及び実施機関以外に提供すること(外部提供)を原則的に禁止しています。ただし、本人の同意がある場合、法令の定めがある場合や公務執行上の理由により審議会の意見を聴いて市長が定めた場合は、行うことができることとしています。

目的外利用等の状況

単位:件

区分	目的外利用	外部提供
令和3年度	305	57

☐ 請求などの状況

尾道市個人情報保護条例では、市民の皆さんに、自分に関する情報の流れをコントロールする権利を保障するため、自分に関する情報の「開示・訂正・削除・中止」の請求権を定めています。また、個人情報の取扱いに関する苦情の申出や請求に係る決定に対する不服申立ての権利を保障しています。

開示請求及び決定の状況

単位:件

区分	請求件数	全部開示	一部開示	不存在	取下げ	却下
令和3年度	58	51	4	3	0	0

訂正・削除・中止の請求はありませんでした。

情報公開制度

この制度は、市民の皆さんの公文書の閲覧などを請求する権利を保障することによって、情報の共有化を図り、市民の皆さんの市政に対する理解と信頼を深め、市民参加による公正で民主的な市政を一層推進することを目的としています。

☐ 公開の請求ができる人

①市内に住所がある人 ②市内に事務所などがある法人や団体 ③市内にある事務所などに勤務する人 ④市内にある学校に通学する人 ⑤市に対して納税義務のある人 ⑥市が行う事務事業に利害関係のある人(利害関係事項に関する公文書に限ります。)

☐ 請求の手續

公開の請求は、閲覧等したい公文書を保有している課の窓口で請求書を提出していただくことにより行います。

☐ 公開できない情報

公文書は公開を原則としておりますが、①法令等により公開できないもの ②個人情報 ③法人等情報 ④公共の安全の確保等に関する情報 ⑤意思形成過程等にある情報 ⑥事務事業の執行に著しい支障が生じるおそれのある情報 ⑦国等に関する情報で事務事業の執行に著しい支障が生じるおそれのある情報 などが記録されている公文書は公開できないことがあります。

☐ 請求などの状況

公開請求等及び決定の状況

単位:件

区分	公開請求 (義務的公開)	公開申出 (任意的公開)
請求件数	28	55
公文書件数	87	608
公開	13	60
部分公開	67	545
非公開	0	0
不存在	7	3
存否応答拒否	0	0
取下げ	0	0

☐ 情報コーナー

市役所本庁1階ロビーに情報コーナーを設けております。尾道市例規集、市議会の本会議会議録・委員会会議録、予算書・決算書、市の総合計画などの各種計画書、統計おのみち等の統計資料、パンフレット等の市政に関する資料を備え、閲覧テーブルで自由に閲覧できます。

☎ 総務課(☎0848-38-9333)

老人ホームなどの入居権を譲ってという電話は詐欺です！



? 相談内容

介護施設運営会社を名乗る人から「市内に介護施設ができ、市内在住者のあなたには入居権がある」と電話があった。「必要ない」と断ると「他市に住む女性に権利を譲ってあげてほしい」と言われたので承諾した。後日、弁護士を名乗る人から電話があり「あなたは入居するつもりがないのに申し込んだので犯罪だ。違反金600万円支払わないと逮捕され拘留所に入ることになる」と言われた。お金を用意したがだまされているのではないか。(80歳代 女性)

! アドバイス

相談者には、権利を譲ると了承させた上で、そのことに問題があるという理由でお金をだまし取る手口であることを伝えました。お金を請求されても絶対に払わず、今後電話がかかってきた場合は相手にせずすぐに電話を切るよう助言しました。

◆実在する企業名などを名乗り「高齢者施設の入居権を譲ってあげてほしい」などと持ち掛ける不審な電話がかかってきたという相談が、寄せられています。このような電話は詐欺です。相手にせずすぐに電話を切ってください。

◆話を聞いてしまうと、さまざまな口実で金銭を要求されます。一度支払ってしまうと取り戻すことは困難です。不安に感じても、話をするのみにせず、絶対にお金を払わないでください。

■消費生活に関するトラブル等について、気軽にご相談ください

☎尾道市消費生活センター（商工課内 ☎0848-37-4848）

+ 尾道市医師会当番医 診療時間：9:00~17:00（時間厳守）			
月 日	内科系	小児科系	外 科
10月16日	藤田内科医院 長江1 ☎20-7133	おぐら小児科(小・内) 高須 ☎20-2370	上野整形外科 高須 ☎46-0080
23日	弘田内科クリニック 栗原西2 ☎20-1266	宇根クリニック(小・内) 高須 ☎47-4111	くさか整形外科 美ノ郷 ☎48-4870
30日	諫見内科眼科医院 久保1 ☎37-5805	土本ファミリークリニック(小・内) 向島 ☎44-0246	古島整形外科 高須 ☎20-2222
11月 3日	藤本医院 栗原 ☎23-2424	田辺クリニック(内・小) 古浜 ☎24-1155	坂上整形外科クリニック 向東 ☎45-3800
6日	高橋医院 高須 ☎46-0004	かなもと医院(小・内) 門田 ☎23-4677	かなもと医院 門田 ☎23-4677
13日	よはら内科外科リハビリテーションクリニック 向東 ☎45-0007	こどもクリニックさとう(小) 久保1 ☎20-7330	板阪整形外科クリニック 高須 ☎56-0506

🦷 尾道市歯科医師会当番医 診療時間：9:00~13:00（時間厳守）	
月 日	歯 科
10月16日	ほていや歯科 新高山2 ☎56-0821
23日	三谷歯科医院 長江1 ☎37-3370
30日	三藤歯科医院 門田 ☎23-5533
11月 3日	みやもと歯科医院 三軒家 ☎22-8211
6日	宗永歯科医院 向東 ☎44-6470
13日	やまもと歯科 栗原西2 ☎21-1015

※市外局番はいずれも「0848」です。※診療時間にご注意ください。

※内科系・小児科系・外科では、昼食時間などによりお待たせする場合があります。

※変更になることがありますので、尾道市消防局（☎0848-55-9120）または当番医へ受診前に電話でご確認ください。

※因島地区については「因島医師会病院（因島中庄町 ☎0845-24-1210）」がすべての休日に対応します。

※瀬戸田地区については、お知らせカレンダーをご参照ください。

※毎日（土・日・祝日を含む）20:00~23:00は夜間救急診療所で診療しています。急なけがや病気の際はご利用ください。



祝ご長寿 今年度100歳に到達する3人を訪問しました。

今年度、尾道市内で100歳以上になるのは、9月1日現在で231人（男性24人、女性207人）です。皆さん、おめでとうございます。



岡澤 政枝さん ー因島三庄町ー

愛媛県上島町に生まれ、結婚以来、因島に住んでおられます。手先の器用な岡澤さんは、若いころは和裁を習っており、今は習字をされているそうです。近くに住む息子さん夫婦や、ご近所のお友達とのおしゃべりを楽しみながら、笑顔で過ごされています。

たくさんのお孫さんやひ孫さんがいらっしゃるそうで、お孫さんたちからのプレゼントについて嬉しそうに話してくださいました。



手島 康夫さん・宮地 百合子さん
ー因島三庄町ー

お二人は義理の姉弟で、ご近所に住んでおられます。宮地さんは、ピアノ演奏やコーラスなど音楽が好きで、コーラスグループ「コール因島」を立ち上げられました。テレビ体操をすることが、現在の習慣だそうです。

手島さんはプラント設計をしていた経験を活かし、定年後から木彫りの彫刻を始め、作品をいくつも作られました。お酒が好きで、晩酌を毎晩楽しんでいらっしゃるそうです。



9 3 3つの日本遺産を巡る ～歴史・文化財を学ぶ船上教室～

市内小中学生を対象に文化財愛護少年団「洋上セミナー」が開催されました。尾道駅前棧橋から出港し、船上から景色や文化財を眺めながら大山祇神社へ向かいました。かつて村上海賊が通った海から神社へと参拝する道をたどり、境内や宝物館を見学して、文化への理解を深めました。

ライフジャケット着用やロープワーク体験など、船上での活動についても学びました。

体験後のアンケートでは、「船のことがもっと好きになった」「来年も参加したい」と、うれしい回答がありました。

9 10 山波神楽団が駅前公演、 3尾のオロチが大暴れ!

山波神楽団が結成50周年を迎え、記念公演が尾道駅前港湾緑地で行われました。

八岐大蛇（ヤマタノオロチ）の演目では、3尾の大蛇が登場しました。大蛇たちはとぐろを巻いたり、舞台から降りたりと会場を大暴れしました。

この日は、悪魔払いや滝夜叉姫など5演目が公演され、訪れた人は伝統ある勇ましい神楽舞を楽しみました。

