

こ う ほ う おのみち

Onomichi City 令和4年(2022)

No.1091
8月号



特集

尾道市歴史的風致維持向上計画 —
歴史ある景観と
思いを、これからも

高校生 × 病院 × 鉄工会社 共同プロジェクト「イノベーション」がスタート

因島高校、因島医師会病院、因島鉄工株式会社の3者が共同し、日常生活動作に困っている人の生活の質を向上させるモノやサービスを発案・製作する新しいプロジェクトが開始しました。7月4日(月)、それぞれの代表が市役所を訪れ、市長へ意気込みを語りました。



このプロジェクトは、「福祉・介護・リハビリ」をテーマに、高校生が新しい視点で出したアイデアを、病院が専門的な視点から知識を提供し、因島鉄工が技術を駆使して製品の製作をするというものです。

プロジェクト内容は、インスタグラム (@innovation_innoshima) で随時発信しています。

安全・安心なまちづくりのために包括連携協定を締結



7月20日(水)、佐川急便株式会社と災害対策及び地域の安全に関する包括連携協定を締結しました。災害時における物資の輸送等の物流支援のほか、平常時においても配達業務時の高齢者・子どもの見守り等の協力を受けるものです。これにより、防災体制の強化を図り、安全・安心なまちづくりを進めます。

市長表敬訪問／敬称略

令和4年度全国高等学校総合体育大会ソフトテニス競技大会

令和4年度全日本高等学校ソフトテニス選手権大会

(8月1～4日＝愛媛県)
尾道学園ソフトテニス部



第22回全日本少年少女空手道選手権大会

(8月10・11日＝東京都)
青垣 希奈 (土堂小6年)
島谷 朋弥 (山波小4年)
島谷 美里 (山波小1年)



第23回ダイハツ全国小学生ABCバドミントン大会

(8月12～14日＝熊本県)
鶴久森 朔太郎 (土堂小2年)

もくじ

特集	尾道市歴史的風致維持向上計画——歴史ある景観とを、これからも	3
	新型コロナウイルスワクチン接種のお知らせ	6
	新型コロナウイルス支援情報	7
	くらしの窓	8
	尾道市マリッジサポートセンターがスタート 他	
健康・福祉	マダニが媒介する感染症に注意/メタボ脱出セミナー 他	10
子育て	10月から子ども医療費の対象年齢を18歳まで拡大 他	13
スポーツ	むかいしま女性サイクリング 2022 他	16
芸術・文化	音楽のまちづくりギャラリーコンサート/尾道市民囲碁大会 他	17
情報アラカルト	里山尾道ウォーク in みつぎ/認知症啓発パネル展 他	20
相談		26

人の動き [7月28日現在] ※()内は前月比。



64,244世帯 (-19)
人口 男性 63,315人 (-49)
女性 67,517人 (-59)
計 130,832人 (-108)

市内の交通事故

[7月28日現在]

令和4年広島県
交通安全年間スローガン
ゆるさない
ハンドル・スマホの二刀流

件数 132件 (+22)
負傷者 117人 (+26)
死者 1人 (-3)

※()内は前年比。

今月の納期限

8/31(水)

市県民税 ②

国民健康保険料 ②

介護保険料 ②

後期高齢者医療保険料 ②

今月の表紙



7月23日(土)、水尾町の水祭りが3年ぶりに開催されました。江戸後期に始まったとされる熊野神社の例祭で、水を吹く細工人形が涼やかな夏の風物詩になっています。

代表電話

尾道市役所	0848-38-9111	百島支所	0848-73-2701
因島総合支所	0845-22-1311	浦崎支所	0848-73-2001
御調支所	0848-76-2111	消防局	0848-55-9120
向島支所	0848-44-0110	尾道市立市民病院	0848-47-1155
瀬戸田支所	0845-27-2211	公立みつぎ総合病院	0848-76-1111

■ 広報おのみち8月号に掲載の行事については、新型コロナウイルス感染症拡大の状況により、縮小・中止の可能性があります。事前に主催者にお問い合わせの上、ご参加ください。

歴史ある景観と

思いを、これから

今回の特集では、平成24年度から行ってきた「尾道市歴史的風致維持向上計画」10年間の取り組みの歩みや、地域に住む人の街への思いなどを紹介します。

固まらづくり推進課 ☎0848-38-9223
文化振興課 ☎0848-20-7425



景観と歴史・文化を活かしたまちづくり

尾道市には、中世から近世にかけての寺社をはじめとした建造物が数多く残り、歴史的建造物や町並みを舞台に、地域ごとに祭礼・行事が営まれています。これらの歴史的建造物と祭礼・行事に加え、坂のまちや瀬戸内海の多島美といった地域の環境と景観が一体となり、尾道市固有の「歴史的風致」を形成しています。

この「歴史的風致」を守り続けるため、市では文化財を生かしつつ、文化財と都市計画、景観とまちづくりの相互が連携した取り組みを進めています。

特に、国宝・浄土寺と尾道駅周辺の斜面地と市街地を中心とする「尾道・向島歴史的風致地区」と、国宝・向上寺三重塔と瀬戸田港周辺の市街地を中心とする「瀬戸田歴史的風致地区」の2地区を重点区域に設定し、積極的なまちづくりを進めています。

「歴史的風致維持向上計画」は、平成24年に国の認定を受け、第1期計画がスタートしました。令和4年度からは、第2期計画に基づき、取り組みを継続していきます。



2つの重点区域を中心とした4つの取り組み

「尾道・向島歴史的風致地区」、「瀬戸田歴史的風致地区」の2つの重点区域で取り組んできたまちづくりの一例を紹介します。

1 歴史的建造物の保存・修理

重要文化財建造物の保存修理と防災工事を行っています。

浄土寺、西國寺、常称寺では、建造物の保存修理工事を行い、その後の公開活用が進められています。

また、浄土寺、西國寺、西郷寺で総合防災工事を行い、防災訓練等を含めて、文化財及び周辺の防災体制の整備に取り組みました。



2 市街地の環境・景観の保全・形成

通りや小路を情緒ある道に

良好な市街地環境の形成と、寺社等の歴史的建造物を回遊するネットワークの形成を目的に、通りの舗装と側溝の美化化を行っています。雰囲気をよくするだけでなく、フラットな路面で車いすやシニアカーでも行き来しやすく、また、水はけも良くなっています。



良好な街並みの形成

歴史的建物等の外観の修理・修景

建築後長期間年数が経過し、歴史的資料等のある建物や工作物の外観を修理・修景整備する場合に、経費の助成を行っています。

沿道建造物等修景

美化された通りに面する建物や工作物の外観を修景整備する場合に、経費の助成を行っています。



空き家再生

空き家を改修して居住する場合に、経費の助成を行っています。

老朽危険建物除却

使用されず適正に管理されていない老朽危険建物を除却する場合に、経費の助成を行っています。

VOICE

地域のまちづくりに携わる方々にお話を伺いました。



浄土寺 住職

小林 暢善さん
(東久保町)

尾道の市街地は、焼き討ちや空襲を免れており、江戸時代からの街並みが守られています。その上に、鉄道の敷設や国道2号の開通など、様々な変化が積み重ねられ、今の特徴的なまちが形成されてきました。

今もまちなかには祠や社などが残り、また、多くのお祭りが継続して行われており、昔からあるものを守りたいという意識が現代にも培われていると思います。

平安時代に大田庄の倉敷地となり850余年、時代はどんどん変化しましたが、変わらない地元の人の支えがあり、尾道のまちの息吹が受け継がれていると感じます。これからも、伝えられてきた歴史的遺産を大切に守りながら、住んでいる人も、訪れる人も、心とむまちなになれば良いと思います。



3 まちなかの回遊性の向上

ウォーカブルな空間の整備



「居心地が良く、歩きたくなるまちなか（ウォーカブルな空間）」の形成に向けて、道路や水路の修復、手すりの設置など、歩行環境の向上を図っています。

文化を様々な人へ伝える



「多言語総合案内板」や、寺院敷地内への「多国語音声設備」の設置など、外国人観光客を含めた来訪者に対して文化を伝える工夫をしています。

夜間にも楽しめる街に



レトロ街灯の整備や、歴史的建造物・通りのライトアップを行い、夜の尾道の観光や、地域に住む人にも夜道が歩きやすくなるようにしています。

4 調査と活動支援、普及啓発

地域の歴史や文化の体験

重点区域内にある文化財などを調査するとともに、歴史文化を体験する機会の創出や、情報提供を行っています。

市内の小・中学生を対象に、縄文土器づくり・勾玉づくり体験や文化財めぐりツアー、洋上セミナー等、「尾道市文化財愛護少年団事業」を実施し、子どもたちに地域の歴史文化の魅力を伝えています。

また、文化財講座や文化財めぐりを行ったり、歴史文化読本を作成し、日本遺産を含めた地域の歴史文化の普及を進めています。



▲市内の小・中学生を対象に、フェリーや高速船を使って近隣の文化財などを見学・体験する「洋上セミナー」



▲市内の歴史や仏像、建造物などの様々な文化財をテーマとした「文化財講座」

民俗芸能の担い手の確保・育成



神楽や太鼓踊り等、市内で行われている民俗芸能活動の保存団体への活動支援を行っています。



商店街の輪 会長
山口 広三さん
(瀬戸田町)

私が店を構えている「しおまち商店街」の周辺では、新しい宿泊施設や入浴施設が出来たり、瀬戸田港に寄港する新たな観光船が就航したりと、ここ数年は変化の多い時期でした。

同じ時期に、商店街に面する通りを石畳風に舗装する市の道路美化事業が行われ、まちの変化を後押ししてくれました。雰囲気だけでなく、実用性にも優れていて、商店街の人たちからも好評です。

近頃、「しおまち商店街、何かかわってきよーるな」というのが瀬戸田の人たちにも伝わってきていると感じています。これからも、お寺や港、レトロな商店街など、昔からあるものや雰囲気を大事にしつつ、地元の人にも愛され続けるように、まちを活性化していきたいです。





▲市HP

(7月29日現在) ※最新情報は市HPをご覧ください。



▲電子申請



医療従事者・高齢者施設の従事者なども4回目接種の対象となりました

従来の対象者に加え、重症化リスクが高い多くの人に対してサービスを提供する医療機関や高齢者施設・障害者施設等の従事者も4回目接種の対象となりました。

市内の医療機関や高齢者施設等に従事する人は事業所ごとにまとめて申請、市外の医療機関や高齢者施設等に従事する人は個人での申請が必要です。

尾道市に住民票があり、市外の医療機関や高齢者施設等に従事する人は、QRコード、または尾道市コールセンター(☎0570-001-297)へ接種券発行の申請をお願いします。



武田社ワクチン(ノババックス)の接種を希望する人へ

従来のファイザー社製・モデルナ社製のワクチンに加え、武田社ワクチン(ノババックス)が薬事承認されました。

尾道市内でのノババックスの接種情報について、詳しくは、尾道市HPをご確認いただくか、尾道市コールセンター(☎0570-001-297)までお問い合わせください。

対象 18歳以上の人(1・2・3回目接種)または12歳以上17歳以下の人(1・2回目接種)

※ただし、以下に該当する人を優先します。



▲市HP

- アストラゼネカ社のワクチンを2回接種済の人
- PEGアレルギー等でmRNAワクチンを接種できない人



マイナンバーカードを使って接種証明書をコンビニで受け取れます



接種証明書のコンビニ交付サービスが、7月26日から開始されました。スマートフォンを持っていない場合や、休日に急ぎで紙の証明書が必要になった場合などに便利です。マイナンバーカードを持参し、証明書交付に対応した端末のあるコンビニでご利用ください。(市内では、8月17日から一部のコンビニで利用開始となる予定です。)

※海外用の接種証明書は、令和4年7月21日以降に自治体窓口やアプリで接種証明書を取得している場合のみ、コンビニ交付が可能です。

対象事業者 (株)セブン-イレブン・ジャパン など。詳細は市HPでご確認ください。



▲予防接種証明書の発行について

- 従来どおり、ワクチン接種時に交付された「接種済証」や「接種記録書」も、日本国内での接種事実の証明として使用できます。また、昨年12月から開始した「接種証明書アプリ」でも、マイナンバーカードとスマートフォンを使用し、国内用と海外用の電子証明書を取得できます。

☎健康推進課(専用ダイヤル)(☎0848-23-6760/平日9:00~12:00、13:00~17:00)

お問い合わせ先

- 接種の予約・ワクチンについて一般的なこと など
尾道市新型コロナウイルスワクチン接種コールセンター
☎0570-001-297/土・日・祝日を含む 8:30~17:15
- 副反応やワクチンについて専門的なことや一般的なこと など
広島県新型コロナウイルスワクチン接種コールセンター
☎082-513-2847/土・日・祝日を含む 24時間対応

※聴覚障害等で電話やWEBでの相談、予約が難しい人は尾道市健康推進課までFAXにてご相談ください。(☎0848-24-1966)



■料金や申込方法の記載のないものは無料または申込不要です。 日日時・期間 会場所 対象 内容 定員 料金 申込方法 申込先 問い合わせ先 電話 電子メール 印刷物 保持物 電子メール 印刷物 縮小 印刷物 縮小 印刷物 縮小

新型コロナウイルス 支援情報

運送事業者の事業継続を支援します (運送事業者緊急支援金)

原油価格高騰に直面する道路貨物運送事業者の事業継続を支援するため、事業用貨物車両 (緑・黒ナンバー) の所有台数に応じて支援金を給付します。

対象事業者

市内に本社と事業所を置き、道路貨物運送事業を営む中小法人・個人事業主

☎ 商工課 (☎0848-38-9183)

支援金額

一般 (特定) 貨物自動車運送事業 (緑ナンバー)
1台につき 50,000円
貨物軽自動車運送事業 (黒ナンバー)
1台につき 25,000円

☎ 9月30日(金)

水道料金の一部を減免します

コロナ禍における物価高騰等総合緊急対策として、令和4年8・9月請求分の水道料金のうち、基本料金を免除します。

※この減免措置の申請は不要です。

減免内容

すべての水道使用者の、水道料金の基本料金を2カ月分免除
※下水道使用料の減免はありません。

☎ 上下水道局お客様料金センター (☎0848-37-9300)

減免額

基本料金 (1カ月あたり、税込額)
家事用 1,023円
業務用 2,189円
湯屋用 16,940円

おのみちGO!GO!キャンペーン (第2弾)

市内の登録宿泊施設に泊まると、1人あたり5,000円の特典 (宿泊2,000円割引、飲食店1,000円分×2枚とお土産店1,000円分×1枚のクーポン券付) を5,000人泊分提供する観光キャンペーンを実施しています。

☎ おのみちGO!GO!キャンペーン事務局
(☎084-926-0308)

利用期間 7月23日(土)～10月1日(土)

※キャンペーン内容や対象となる宿泊施設、クーポン券が使用可能な飲食店・お土産店など詳しくはHPでご確認ください。



▲市HP

「住民税非課税世帯等に対する臨時特別給付金」の申請は済みましたか?

コロナ禍における原油価格・物価高騰等総合緊急対策として、生活に困っている人への支援を強化するため、住民税非課税世帯等に対し、1世帯あたり10万円の給付金を支給しています。

申請期限を過ぎると給付金は受け取れません。対象となる人は、期限までに必ず提出してください。

※令和3年度の本給付金を受給した世帯及び受給した世帯主であった人を含む世帯は、支給対象外です。
(再度、支給されるものではありません。)

■令和4年度から新たに住民税非課税になった世帯

- ①世帯主宛てに市から確認書が届いた世帯
☎ 市から送付された確認書に必要事項を記入し、同封の返信用封筒で返送
☎ 9月26日(月)
- ②令和4年度の課税状況が確認できない人や、令和3年12月11日以降に尾道市に転入した人が世帯内にいる場合
☎ 7月中旬に、市から対象となる可能性がある世帯の世帯主へ送付している申請書により申請
☎ 9月30日(金)

■家計急変世帯

- ③①②以外の世帯で、令和4年1月以降に新型コロナウイルス感染症の影響を受けて家計が急変し、世帯員全員の住民税が非課税水準以下になった世帯
☎ 申請書により申請 ※様式は市HPに掲載しているほか、コールセンターに電話で郵送依頼もできます。
☎ 9月30日(金)
☎ 〒722-8501 久保一丁目15-1 住民税非課税世帯等に対する臨時特別給付金担当 宛て

☎ 尾道市住民税非課税世帯等に対する臨時特別給付金コールセンター
(☎0120-77-4302/8:30～17:15 ※土・日・祝日を除く。)

「尾道市マリッジサポートセンター」がスタートしました

結婚を希望しながらも、なかなか異性と出会う機会の少ない独身男女の交際のきっかけとなる出会いの場を提供するために、尾道市マリッジサポートセンターを開設しました。

結婚を前提に出会いを求める皆さんの登録をお待ちしています。



■対象

- ①市内に住民票がある人か市内に勤務する未婚者のうち、満40歳未満の人
 - ②結婚を前提としてサービスを利用する意思のある人
 - ③婚姻後も市内に居住する意思のある人
 - ④国税や地方税に滞納がない人(納税状況を市が確認することに同意する人)
 - ⑤暴力団員、暴力団関係企業の構成員などではない人
- ※お子さんの結婚を心配している親等からの問い合わせも受け付けています。

■尾道市マリッジサポートセンター専用プラン(税込)

入会金 通常料金 115,500円 → 専用プラン 57,750円
 月会費 通常料金 17,600円 → 専用プラン 8,800円
 ※入会から6カ月間限り。

様々なマッチングプランや婚活イベントにより出会いの場を提供します。

○申込方法等、詳しくはHPをご覧ください。

☎尾道市マリッジサポートセンター事務局
 (株式会社ツヴァイ広島店内 ☎082-544-1281)



▲尾道市マリッジサポートセンターHP

児童扶養手当 現況届を忘れずに

対象者には提出書類を送付しています。期限までに提出してください。

☎8月31日(水)

☎子育て支援課、各支所(浦崎・百島支所を除く)の窓口で本人が持参

次の要件に該当し、手当を受給していない人はお問い合わせください。※所得制限あり。

対象・支給要件

- ・対象児童の父母が離婚(事実婚解消を含む)
 - ・父か母が死亡、生死不明
 - ・父か母に重度の障害がある
 - ・父か母が1年以上拘禁されている
 - ・父か母から1年以上遺棄されている
 - ・父か母が保護命令を受けた
 - ・婚姻によらず生まれた
- ※児童とは18歳年度末までの子。中度以上の障害の場合は20歳未満の子。

☎子育て支援課
 (☎0848-38-9205)

障害のある人への手当てをご存じですか？

対象となる人で支給要件に当てはまる人は、申請により手当を受けることができます。申請方法等詳しくはお問い合わせください。※所得制限あり。

■特別児童扶養手当

☎身体・知的・精神におおむね重度または中度の障害のある20歳未満の児童を監護している保護者

■特別障害者手当

☎20歳以上で常時特別な介護を必要とする在宅の重度障害者

■障害児福祉手当

☎20歳未満で常時介護を必要とする在宅の障害児

すでに手当を受給している人は、現況届の提出が必要です。

対象者へ、8月10日(水)に案内を送付しています。期限までに提出してください。

☎9月12日(月)

☎社会福祉課(☎0848-38-9125)

蜜蜂を飼育される皆さんへ 転飼許可はお済みですか

令和5年度に蜜蜂を移動して飼育する人は、転飼許可が必要です。「転飼許可申請書」を期限までに提出してください。



提出期限 9月30日(金)

※詳細はお問い合わせください。

☎広島県東部畜産事務所畜産振興課 経営グループ
 (☎084-921-1311(内3906))

金曜は午後7時まで市民課 関係窓口を時間延長します

☎本庁市民課、因島総合支所市民生活課

☎各種証明書(戸籍・住民票・印鑑証明・所得証明)の発行、パスポートの受け取りなど

※住所変更、パスポートの申請はできません。

☎市民課(☎0848-38-9102)
 因島総合支所市民生活課(☎0845-26-6208)

※所得に関する証明については、事前に担当課へご確認ください。

☎収納課(☎0848-38-9172)
 因島瀬戸田市民税係(☎0845-26-6227)

■料金や申込方法の記載のないものは無料または申込不要です。 日日時・期間 場所 対象 内容 定員 料金 保持物 備考 申込方法 申込先 問い合わせ先 電話 電子メール HPホームページ

日曜にも受け取れます マイナンバーカード



日 8月28日(日)、9月11日(日)
8:30~12:00
※次は9月25日(日)です。

対 マイナンバーカード(個人番号カード)の交付案内が届いた人

場 本庁市民課のみ

※市民課以外の各支所が交付場所になっている人は、交付日の4日前までに交付場所変更の連絡をしてください。

持 ・マイナンバーカード交付通知書(交付案内に同封)

- ・本人確認書類(交付案内参照)
- ・通知カード(回収します)
- ・住民基本台帳カード(回収します・お持ちの人のみ)

問 市民課(☎0848-38-9166)

マイナンバーカードの 交付申請書を再送付します

マイナンバーカード未取得の人に、QRコード付きの交付申請書を再送付します。まだお持ちでない人は、この機会に申請をお願いします。

対 マイナンバーカード未取得の人

※75歳以上で後期高齢者医療広域連合から申請書を送付された人、令和4年中に出生・国外転入した人等は除く。

発送時期 9月上旬まで順次

※早期のカード受取を希望する人は、市民課、各支所で申請書の再発行の手続きをください。

問【交付申請書・受取について】

市民課(☎0848-38-9166)

【その他マイナンバーについて】

情報システム課(☎0848-38-9308)

清掃

～天ぷら油は
ネジ式キャップの
ペットボトルへ～

【尾道・御調・向島地区】 尾道市クリーンセンター(☎0848-48-2900)

衛生施設センター【持込】・清掃事務所【収集】

【因島地区(原・洲江含む)】 南部清掃事務所(☎0845-24-0432)

【瀬戸田地区】 南部清掃事務所瀬戸田分所(☎0845-27-0454)

8月11日(山の日・祝日)のごみ収集

月・木曜日が「燃やせるごみの収集地域」のみ収集します。

※燃やせるごみ以外の収集はお休みです。

※ごみ・資源物・粗大ごみの持込受付はありません。

お盆のごみ収集

市内全域、暦どおり、ごみを収集します。

8月の休日ごみ・資源物 持込受付

※対象は家庭ごみ。

27日(土)	御調清掃センター	8:30~11:00
28日(日)	尾道市クリーンセンター	8:30~12:00
	南部清掃事務所	
	瀬戸田名荷埋立処分地	

持込の際は、危険ですので、場内での徐行をお願いします。
必ず分別をして持ち込んでください。(資源物・粗大ごみを含む)
※向島クリーンセンター・因島リサイクルセンターは休日の持込受付はありません。

おしえて! エコレンジャー

ちゅうしゃぱり 注射針は
ごみに出して
良いの?

1

2

3

4

ごみとして出せないもの

- ・注射針
- ・点滴針

・針の取り外しが
できない注射器

ちゅうしゃぱり 注射針などは
ごみとして絶対に
出さないでください!!

ダメ

処方された
医療機関
または
薬局へ
ご相談ください。

環境資源リサイクルセンター

(☎0848-48-2212)

10:00~16:30/月・木・祝日休館

8月の活動		9月の出張販売	
8/21(日) 13:30~	イスの布カバー張り替え教室 料100円(1脚) 定1人 持張替用布、スポンジ	9/3(土) 10:00~14:00	市民センターむかいしま
8/24(水) 13:30~14:00	EM活性液講習会 定2人 持米のとぎ汁	9/9(金) 10:00~14:00	道の駅クロスロードみつぎ
9/2(金) 13:30~15:00	ダンボールコンポスト講習会 料600円 定2人 持ダンボール箱2個	9/13(火) 10:30~14:00	因島総合支所1階デッキ
		9/14(水) 10:30~14:00	瀬戸田市民会館前駐車場
HP https://www.facebook.com/onomichi.recycle			

マダニが媒介する感染症に注意！

今年6月、尾道市内で、マダニに咬まれたことによる「日本紅斑熱」での死亡例が発生しました。ダニがウイルスや細菌などを保有している場合、咬まれた人が「日本紅斑熱」や「重症熱性血小板減少性症候群（SFTS）」などの病気を発症することがあります。

マダニは春から秋にかけて活動が盛んになります。次の事項に注意し、特に農作業や墓参り、レジャーなどで森林や草むらに入るときには、咬まれないよう対策をしましょう。

■ マダニ等から身を守る服装 (肌の露出を少なくする)

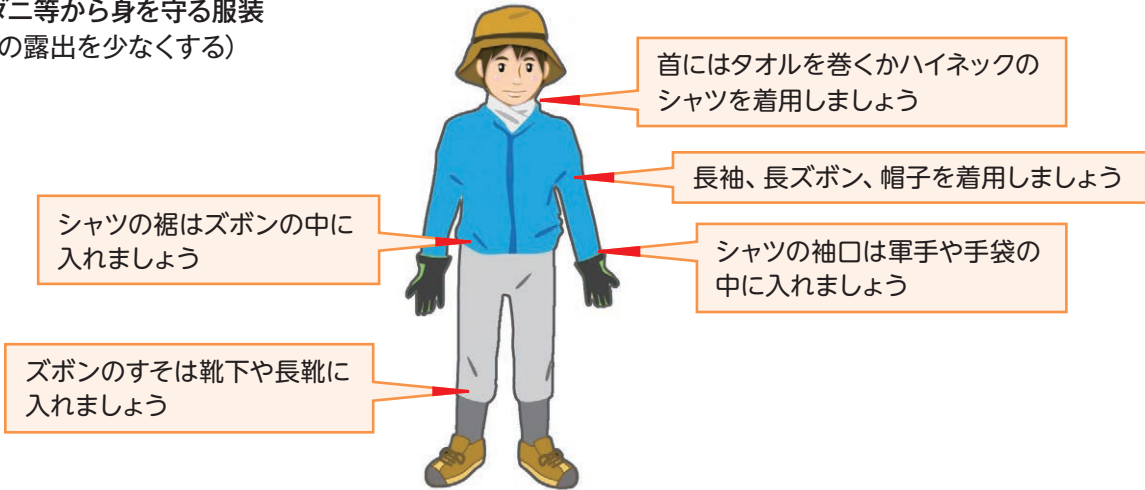

■ 帰宅後はマダニ等に咬まれていないか確認し入浴やシャワーで洗い流しましょう。

■ マダニ等に咬まれた時は、無理に引き抜こうとせず医療機関で処置してもらいましょう。

■ マダニ等に咬まれた後、2週間程度は体調の変化に注意し、発熱等の症状があればすぐに受診してください。

※肌の露出を少なくする服装で、より熱中症にかかりやすくなりますので、普段以上に水分補給とこまめな休息を心がけましょう。

☎ 健康推進課 (☎0848-24-1961)

効果的なやせ方がわかる メタボ脱出セミナー 出陣

脂肪がエネルギーになるには？
メタボ予防の生活改善のポイントを学びます。

☎ 8月27日(土) 10:00～11:30

📍 因島総合福祉保健センター

👤 対 関心のある人どなたでも

📌 内 分子整合栄養アドバイザーによる講習会

👤 講師 廣川益子さん

(栄養コンサルタント株式会社
グリーンリーフ代表取締役)

📎 持 筆記用具

☎ 健康推進課

(☎0848-24-1962)



私たちの身体は口から食べた栄養素でつくられています。食べたものが身体の中でどのように変化し、どう使われているのでしょうか？脂肪がエネルギーになるには？健康へのステップをお伝えします。

自死遺族の分かち合いの集い

大切な人を自死で亡くされた人が、普段は言えないことを話せる、分かち合いの集いです。

※秘密は厳守します。

※治療や指導は行いません。

☎ 8月28日(日) 14:00～16:00

📍 アンテナ・コーヒーハウス

(東土堂町11-3)

👤 対 ご家族・親戚を自死で亡くした人

📎 料 300円

☎ アンテナ・コーヒーハウス

(☎0848-22-2080)

こころとからだの リフレッシュセミナー



コロナ禍のセルフケア ～ストレスへの対処法を増やそう～

- 日 9月6日(火) 13:30～15:30
- 場 御調保健福祉センター
- 対 概ね40歳以上の人
- 内 公認心理師によるこころのお話
- 定 20人
- 持 筆記用具
- 締 8月26日(金)
- 申 御調保健福祉センター
(☎0848-76-2235)



食中毒に注意しましょう

食中毒を起こす細菌は、20～50℃の温度帯でよく増えます。夏場は気温や湿度が高く細菌が増えやすいため、特に食中毒に注意が必要です。

食中毒予防の3原則できていますか？

■菌をつけない

- 調理の前や食べる前には必ず手洗い！
- 生で食べる野菜はしっかり洗いましょう
- 肉や魚を扱った後のまな板や包丁は、洗って消毒！

■菌をふやさない

- 冷蔵、冷凍が必要な食品はすぐに冷蔵庫、冷凍庫に入れましょう
(買い物の際には、保冷バッグや氷の活用を！)
- 作った料理をすぐに食べないときは冷蔵庫で保管しましょう
また、時間が経ったら思い切って捨てましょう

■菌をやっつける

- 食品は中心部まで十分に加熱を！
(目安は中心の温度が75℃で1分間以上)
- 詳しい情報は、広島県HPの「家庭における食中毒予防」
をご覧ください。



▲県HP

☎ 広島県東部保健所生活衛生課 (☎0848-25-4642)

健康相談など

こころの相談

- こころの健康・ひきこもり相談
(定 各日2人)
- 対 こころの悩みのある人か家族、または概ね18歳以上のひきこもり状態にある人か家族(治療中でない人)
- 総合福祉センター
(前日までに申込)
- 日 8月18日(木)・30日(火)、9月15日(木)
13:30～16:30
- 担当 公認心理師
- 申 健康推進課(☎0848-24-1962)
- 因島総合支所
(1週間前までに申込)
- 日 9月2日(金) 13:30～16:30
- 担当 精神科医師
- 申 因島総合支所健康推進課
(☎0845-22-0123)
- こころの相談
(前日までに要申込/定 2人)
- 御調保健福祉センター
- 日 8月24日(水) 13:30～15:30
- 対 こころの悩みのある人かその家族
- 担当 公認心理師、保健師
- 申 御調保健福祉センター
(☎0848-76-2235)

成人健康相談 (要予約)

- 因島総合福祉保健センター
- 日 9月20日(火) 14:00～15:00

- 内 健診結果説明、健康・栄養相談、
体組成測定(骨密度測定なし)
- 締 9月16日(金)
- 申 健康推進課
(☎0848-24-1962)

もの忘れ何でも相談

- 御調保健福祉センター
※要申込、個別相談。
- 日 8月18日(木) 13:30～15:00
- 対 認知症状のある人を介護している家
族、認知症に関して不安や悩みを抱
えている人
- 申 北部地域包括支援センター
(☎0848-76-2495)

高齢者のなんでも相談会

- 日 8月24日(水) 10:00～12:00
(毎月第4水曜日)
- 場 イオンスタイル尾道 東入口
- 対 65歳以上の高齢者やその家族
- 内 もの忘れ相談、生活相談、介護保
険その他困り事相談など
- 申 尾道市地域包括支援センター
(☎0848-56-1212)
- 西部地域包括支援センター
(☎0848-21-1262)

東部保健所での相談(要申込)

- アレルギー疾患相談
- 日 8月16日(火)、9月20日(火)
13:30～15:30
- 内 生活・栄養相談(子どもの相談
は母子健康手帳持参)
- 申 前日までに要予約
- 精神保健福祉相談
(精神科医師による相談)
- 日 9月21日(水) 13:30～15:30
- 場 広島県東部建設事務所三原支所
- 締 9月13日(火)
- B型・C型肝炎ウイルス検査
- 日 9月15日(木)
- ※予約時に名前・連絡先が必要。
検査結果は次週。
- 締 9月9日(金)
- HIV抗原抗体検査・梅毒検査
- 日 9月15日(木)
- 申 前日までに要予約(匿名可)。
検査結果は当日。
- 申 広島県東部保健所保健課
(☎0848-25-2011)

尾道市健康づくり・食育に関するアンケート調査を実施します

市が策定した「第二次健康おのみち21見直し計画」「第三次尾道市食育推進計画」「尾道市自殺対策推進計画」の評価を行い、次期計画づくりの資料とするため、アンケート調査を実施します。回答のご協力をお願いします。

☑ 無作為に抽出した20～80歳代の市民(約2,900人)

調査時期 9月

調査方法 対象者へ郵送により調査票を配付します。調査票に記入し返送するか、スマートフォンやタブレットで調査票のQRコードを読み込みインターネットで回答もできます。

📅 9月20日(火)

🏢 健康推進課

(☎0848-24-1962)

献体にご協力ください

献体とは、医学教育と研究、そして後世の人間育成のため、自らの意思により、死後の自分の体を無利益・無報酬で提供することです。

「解剖実習」は、人体の構造を知るために大切な学問です。医学・歯学の発展のため、ご理解とご協力をお願いします。

🏢 くすのき会(川崎医科大学事務部庶務課内 ☎086-462-1111)

ともしび会(岡山大学医学部内)

☎086-235-7092



成人集団健診

実施日	場 所	申込締切
10/ 4(火)	因島総合福祉保健センター	8/25(木)
10/ 5(水)		
10/13(木)	サンボル尾道(向東)	9/ 2(金)
10/14(金)		
10/27(木)	総合福祉センター	9/15(木)
10/28(金)		
10/29(土)		

🏢 集団健診専用コールセンター

☎0120-489-203

(平日9:00～17:00)

尾道市健康診査お知らせ、市HP、電話で

まめまめ通信109

コロナ禍が続いている今こそ、見逃さないで！お口の変化!!

「会話の減少で口を動かす事が少なくなった」、「マスク生活で喉の渇きを感じにくく水分摂取が減った」など、生活様式の変化により口腔内が乾燥し細菌が増えやすくなっています。口腔内の乾燥は薬やストレスなどの影響によるものもありますが、口腔機能が低下している?と疑うことも必要です!

こんな事はありませんか? チェックしてみましょう。

- | | | |
|--|------------------------------------|------------------------------------|
| <input type="checkbox"/> 硬いものが噛みにくくなった | <input type="checkbox"/> むせる・食べこぼす | <input type="checkbox"/> 口臭がある |
| <input type="checkbox"/> 口が渇く | <input type="checkbox"/> 滑舌が悪い | <input type="checkbox"/> 舌の上に白苔がある |

当てはまる場合は、**オーラルフレイル**(口腔機能の虚弱)のサインかもしれません。低栄養や筋力低下など全身の機能低下へと進み、要介護状態や介護度の悪化につながる可能性が高まるため、これらのサインを見逃さない事が大切です。また、日頃のセルフケアに加え、お口の体操や定期的な歯科健診、プロフェッショナルケアを受けお口を健康に保ちましょう。

いつでもどこでも簡単に行えるお口の体操の紹介



唇を前と横に、
いーうーいーうーと
しっかり動かす



頬をしっかり膨らます、
しっかり吸い込むを繰り返す



舌を前・右・左・上と
ゆっくり動かす

1口30回を目標によく噛んで食べる、しっかり頬を動かしてうがいを行う、新聞や本を声を出して読むなど普段している事を少し意識して行くと、舌や頬など口腔周囲の筋肉が刺激され、口腔機能のよいトレーニングになります。身近なことからやってみましょう!

🏢 公立みつぎ総合病院 歯科保健センター (☎0848-76-2235)

皮膚・排泄ケア認定看護師のご紹介



みつたに まほ
光谷 真穂
(皮膚・排泄ケア認定看護師)

認定看護師とは、特定の分野で専門性を発揮し、看護の質を高める看護師です。そして患者さん、ご家族だけでなく、他の医療従事者からの相談に応じたり、知識と技術を広める役割があります。

今回は、令和3年度に認定看護師認定審査に合格し、尾道市立市民病院で3人目の皮膚・排泄ケア認定看護師となった、光谷 真穂看護師をご紹介します。

皮膚・排泄ケア認定看護師は、褥瘡(床ずれ)などの創傷(きず)、人工肛門・人工膀胱などのストーマ、失禁など排泄への専門的なケアを行います。

創傷ではきずが早く治る方法やきずにならないように予防方法を提案し、実施します。ストーマではケアの指導や患者さんの精神的サポートを行います。

主に私は排泄ケアについて活動しています。頻尿や失禁で悩んだり、オムツやパットを使用されている患者さんは多くおられます。排泄行為が満足にできないことは自尊心を傷つけ、生活の質の低下に繋がってしまいます。自分でトイレに行け、自分にあったオムツやパットを使用できること、そして頻尿や失禁で普段の生活に困らないことなどが満足度の高い排泄だと思えます。

排泄に関して問題を抱える患者さんやご家族の思いに寄り添い、入院中も退院してからもその人らしく生活できるように支援していきたいと思えます。そのためには患者さん、ご家族にとって気軽に相談できる身近な存在でありたいです。そして、院内だけでなく在宅でもよりよい排泄ケアを提供できるよう活動の幅を広げていきたいです。

尾道市立市民病院
(☎0848-47-1155(代))

子育て

【尾道地域(向島を含む)】 健康推進課 (☎0848-24-1960 0848-24-1966)
【因島・瀬戸田地域】 因島総合支所健康推進課 (☎0845-22-0123)
【御調地域】 御調保健福祉センター (☎0848-76-2235)

乳幼児健診

健診名	場所	日程
4カ月児健診	総合福祉センター	8月24日(水)・25日(木)
	御調保健福祉センター	8月18日(木)
	因島総合福祉保健センター	9月13日(火)
	瀬戸田福祉保健センター	8月19日(金)
1歳6カ月児健診	総合福祉センター	9月7日(水)・8日(木)
	御調保健福祉センター	9月8日(木)
	因島総合福祉保健センター	8月25日(木)
	瀬戸田福祉保健センター	8月19日(金)

健診名	場所	日程
3歳児健診	総合福祉センター	8月17日(水)・18日(木) 9月14日(水)・15日(木)
	御調保健福祉センター	9月8日(木)
	瀬戸田福祉保健センター	8月19日(金)

※対象者には個別通知します。
健診日の1週間前までに通知が届かない場合は、ご連絡ください。
なるべく住所地区のセンターで受診してください。
年間日程・対象者については市HPをご覧ください。

相談・講習会

行事名	場所	日程	受付時間	対象	備考
乳児健康相談 (要予約)	総合福祉センター	8月22日(月) 9月12日(月)	9:20~11:00	0~12カ月の児	☑ 身体計測、育児・栄養相談、ふれあい遊び ☑ 母子健康手帳、バスタオル
	御調保健福祉センター	8月18日(木)	13:30~14:00		
離乳食講習会 (要予約)	総合福祉センター	8月29日(月)	9:50~10:00 (11:00まで)	乳児の家族 ☑8人 ※託児なし	☑ 離乳食の進め方の話、デモンストラーション ☑ 母子健康手帳、筆記用具
	御調保健福祉センター	9月13日(火)	13:20~	令和4年3月~7月生 ※対象児のみ 個別通知あり ☑8人 ※託児なし	
母乳相談 (要予約)	総合福祉センター ※電話相談へ 変更の可能性あり。	8月16日(火) 23日(火) 30日(火) 9月6日(火) 13日(火)	①13:30~ ②14:30~	妊婦または出産後概ね1年6カ月 までの人(尾道市民) ※個別相談 ☑2人 ※相談利用は1人2回まで ※託児無し	☑ 母乳や卒乳についての相談 ☑ 母子健康手帳、タオル2~3枚、ミルクや哺乳びんなど赤ちゃんに必要なもの
パパ☆ママ 準備スクール (要予約)	総合福祉センター	9月25日(日)	①13:30~13:45 (14:30まで) ②15:00~15:15 (16:00まで)	1人目妊娠中で妊娠6カ月以降の 妊婦・夫(尾道市民) 各回6組 ※託児無し ☑9月9日(金)~22日(木)	☑ 出産の経過、呼吸法、沐浴実習、 妊婦体験等 ☑ 母子健康手帳、筆記用具
母子健康手帳 の交付(要予約)	総合福祉センター	8月28日(日)	9:00~12:00	妊娠中の夫婦、パートナー ☑8/26(金)	☑ 妊娠届出書、本人確認できるもの
ぽかぽかルーム 体重測定の日 (要予約)	御調保健福祉センター	9月2日(金)	10:00~11:30	4カ月児健診後~1歳6カ月まで の親子 ☑3組	☑ 身体測定、子育て相談、親子ふれあい遊び、 ハーブバスティ写真撮影 ☑ 母子健康手帳、バスタオル

10月から「子ども医療費」の 対象年齢を18歳まで拡大します **所得制限なし**

10月1日から、子ども医療費の助成対象を、18歳までに拡大します。これまで、中学3年生までを対象としていましたが、高校3年生相当に対象が広がります。

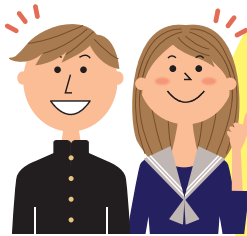

子ども医療費受給者証	
公費負担番号	9 0 3 4 0 0 5 0
公費負担医療費の受給者番号	
子ども氏名	
子ども生年月日	
保護者氏名	
保護者住所	
一部負担金(自己負担額)	入院 500円/日(月14日まで) 通院 500円/日(月4日まで)
有効期間	
発行機関名及び印	広島県尾道市長
交付年月日	

見本

この受給者証を窓口で提示することで、支払いが自己負担額までになります。

■対象者

尾道市に住民票のある、0歳から高校3年生(18歳到達後の最初の3月31日まで)の子ども(平成16年4月2日以降に生まれた子)

※中学卒業後、進学せずに働いている人なども対象です。ただし、保護者の扶養を外れているなどの人は対象とならない場合があります。

※ひとり親家庭等医療費、重度心身障害者医療費、生活保護を受給中の子どもは対象外です。

■自己負担額は500円です

医療機関を受診するときに、健康保険証と「子ども医療費受給者証」を提示すると、医療費の助成が受けられます。自己負担額は、1医療機関につき1日500円です。

※入院中の食事負担金、乳幼児健診、予防接種、保険外の費用などは対象となりません。

※1カ月1医療機関ごとの支払い限度日数(通院:月4日、入院:月14日)を超えての通院・入院にかかる費用は無料になります。

■助成を受けるためには申請が必要です

今回、新たに対象となりそうな人へ、案内と申請書をお送りしています。届いていない場合は、お問い合わせください。

■**申込** 郵送もしくは子育て支援課、各支所の窓口で ※郵送での申請にご協力をお願いします。

☎子育て支援課 (☎0848-38-9112)

1人で悩まずご相談ください 子どもの人権110番

いじめや児童虐待、インターネットによるプライバシー侵害などの被害にあっている子どもたちが発する信号をいち早くキャッチし、問題の解決を支援するため、広島法務局と広島県人権擁護委員連合会が開設している相談専用電話です。

8月26日(金)~9月1日(木)は、全国一斉「子どもの人権110番」強化週間として、受付時間を延長して電話相談を受け付けます。

■子どもの人権110番

(☎0120-007-110)

受付時間 8:30~19:00

(土・日・祝日は10:00~17:00)

※強化週間以外の受付時間は、8:30~17:15

(土・日・祝日を除く)



おのみち

子育て支援センター

人権文化センター2階
月～金曜9:00～16:00
(祝日、年末年始を除く)
☎0848-37-2409

タッチケア

赤ちゃんに触れながら絆を深めよう
9月2日(金)10:00～11:30
対 概ね2～6カ月の子と保護者
定 10組
講師 沖村暁美さん
申 8/26(金)13:30～

いんのしま

子育て支援センター

芸予文化情報センター3階
月～金曜9:00～16:00
(祝日、年末年始を除く)
☎0845-22-1545

キラキラ親子体操

9月5日(月)10:00～11:00
対 2～3歳の子と保護者
定 7組程度
講師 田中悦子さん
申 8/22(月)～

向島deあそぼう

友達と交流しながら親子であそぼう
9月15日(木)10:00～11:30
場 市民センターむかいしま
対 未就学児と保護者
定 10組
申 9/8(木)13:30～

ふれあいこちょこちょ

親子のできるあそびのヒント
9月22日(木)10:00～11:30
対 概ね7カ月～1歳半の子と保護者
定 10組
申 9/15(木)13:30～

作って遊ぼう&パネルシアター 敬老の日

9月15日(木)①9:00～
②10:30～
対 未就学児と保護者
定 各5組
申 9/1(木)～

みかんちゃんのリトミック

9月21日(水)10:00～11:00
対 未就園児と保護者
定 7組程度
講師 村上清美さん
申 9/7(水)～

子育てママの体のほぐし方を 学ぼう

9月28日(水)10:00～11:30
対 未就学児のお母さん
定 10組(託児あり)
講師 山本久美子さん(助産師、整体師)
申 9/21(水)13:30～

栄養相談 栄養士さんにきいてみよう

9月29日(木)10:00～11:30
対 未就学児と保護者(毎月実施)
内 食事(離乳食・授乳含む)の相談
や情報交換
申 随時受付中

産後ママのヨガストレッチ

9月27日(火)10:00～11:00
定 7組程度
対 ハイハイまでの子と保護者
講師 嶋田萌菜さん
申 9/13(火)～

すくすくKIDS& 子育て相談

9月29日(木)10:00～11:00
対 1～2歳の子と保護者
定 7組程度
申 9/15(木)13:30～

生口島

子育て支援センター

「はっぴい」
旧東生口幼稚園
月・水・金・第3土曜9:00～16:00
(第3土曜前日の金曜、祝日、年末年始を除く)
☎0845-28-1345

リフレッシュ体操

親子で楽しくわっはっは
9月5日(月)10:00～11:00
対 未就学児と保護者
定 5組程度
講師 上田里恵さん
申 8/17(水)～

東尾道

子育て支援センター

「あしたばひろば」
ペイタウン尾道組合会館内
月～金曜9:00～16:00
(祝日、年末年始を除く)
☎0848-47-5585

リトミック

9月9日(金)①9:30～10:00
②10:30～11:00
対 ①1歳で歩ける子と保護者
②2歳～未就園児と保護者
定 各5組 講師 村尾さきかさん
申 9/2(金)9:00～

心理士さんの子育て相談

9月20日(火)10:00～11:30
対 未就学児の保護者
定 1組(託児あり)
講師 韓彩路さん(臨床心理士)
申 8/17(水)～

絵本の読み語りと ミュージック・ケア

9月27日(火)10:30～11:00
対 未就学児と保護者
定 6組程度
講師 瀬戸田図書館職員
申 8/17(水)～

ベビーマッサージ

9月12日(月)10:30～11:30
対 2カ月～歩くまでの子と保護者
定 5組
講師 三浦好美さん(助産師)
申 9/5(月)9:00～

ベビヨーガで赤ちゃんの体の ことを知ろう

9月22日(木)10:30～11:30
対 2カ月～歩くまでの子と保護者
定 5組 講師 吉廣朱美さん
講 巴斯ツール
申 9/15(木)13:00～

向島

子育て支援センター

「たち」
旧向東支所内
火・水・金・第3土曜9:00～16:00
(第3土曜前日の金曜、祝日、年末年始を除く)
☎0848-45-1305

生と性のおはなし

9月2日(金)①9:30～10:15
②11:00～11:45
対 未就学児の保護者、妊婦
定 各5人
講師 吉廣朱美さん(助産師)
申 8/17(水)～

みつぎ

子育て支援センター

「みつけ」
みつぎいこい会館
月・火・水・金曜9:00～16:00
(祝日、年末年始を除く)
☎0848-76-0888

すくすく子育て相談

9月6日(火)10:30～11:45
対 未就学児の保護者
定 4組程度
講師 保健師、子育て支援コー
ディネーター
申 8/22(月)～

体を動かすわらべうた

9月17日(土)①9:30～10:15
②11:00～11:45
対 ①0歳～歩くまでの子と保護者
②歩ける未就学児と保護者
定 各5組 講師 たっちスタッフ
申 8/31(水)～

テーブルシアター

パペット・パペット
9月21日(水)①9:30～10:15
②10:30～11:15
対 未就学児と保護者 定 各5組
出演 にんぎょうげきひっぽさん
申 9/7(水)～

ベビーマッサージ「ハハコ」

9月16日(金)①9:30～10:15
②10:45～11:30
対 2カ月～ハイハイ期の子と保護者、妊婦
講師 前有里恵さん(保育士) 定 各5組
申 8/29(月)～

わかばタイム

あかちゃんとママのゆったり時間
9月21日(水)14:00～15:00
対 2～10カ月の乳児と保護者
定 5組程度
申 9/5(月)～

ひとり親家庭の交流会

陶芸体験

日 9月4日(日)10:00～12:00 場 総合福祉センター

対 ひとり親家庭の人

※親だけの参加可。小学生以上なら子どもだけの参加可。

内 誰でも簡単に楽しめる「ひねろー陶芸」を体験します。

(作品は1カ月後の出来上がりになります。後日取りに来て
ください。)

定 5組 料 1人300円(材料代) 持 マスク 締 8月27日(出)

申 間 母子・父子福祉センター (☎0848-22-8385)



スポーツ

尾道市スポーツフェスティバル 第35回市民ソフトバレーボール大会

- 目** 4人制：9月18日(日) 9:00～
6人制：9月25日(日) 9:00～
- 場** 長者原スポーツセンター
- 対** ・市内在住か勤務地が市内の人
・尾道ライフソフトバレーボール連盟登録チーム
- 内** ●4人制
【ミドルの部】35歳以上、男女各2人で160歳以上
【フリーの部】18歳以上、男女各2人
【クイーンの部】18歳以上、女性4人
●6人制
(令和4年度尾道ママさんバレーボール連盟登録選手の参加は1チーム2人まで)
【女子フリーの部】満18歳以上、女性6人
【男女混成の部】満18歳以上、男女6人(男性はコート内に2人以内)

- 1チーム 2,000円
- 所定の申込用紙に記入のうえ郵送かFAXで(HPからのダウンロード可)
- 8月26日(金)必着
- 向島町11098-289
向島運動公園(☎0848-44-6700・FAX0848-44-6010)
- <http://www.onomichishitaikyo.org/>

むかいしま女性サイクリング2022 ~恋で走って島めぐり~

- 10月8日(土) 9:00～12:00ごろ
- 集合場所 市民センターむかいしま
※車でのお越しの際は、乗り合わせて来てください。
- 小学4～6年生の男女、中学生以上の女性
※小学生は保護者同伴。

■コース

- A: 風になるんじゃコース
約22km (中級者以上対象)
- B: よもそろ・わくわくコース
約14km (初級者対象)
- 10人前後のグループになって走行します。
※新型コロナウイルス感染症の状況により中止する場合があります。



- 定員 A: 20人、B: 50人
- 料 大人500円、小学生250円(当日払い)
※自転車・ヘルメット貸出料は別途必要。
- 自転車、ヘルメット、飲み物
- 申込書を郵送かFAX、メールで
- 9月20日(火)
- 向島支所しまおこし課
(☎0848-44-0112 FAX0848-44-2569)
- mksm.okoshi@city.onomichi.hiroshima.jp

行事案内 ※行事案内は予定のため、変更・中止されることがあります。

8月16日(火)	女子バスケットボール強化試合(8/17男子)	び	9月1日(木)	第31回全日本実年ソフトボール大会	御ソ
19日(金)	第77回国民体育大会中国ブロック大会	御ソ	2日(金)	第31回全日本実年ソフトボール大会開会式	び
20日(土)	三原ジュニアバドミントンクラブ対外試合 尾道FC.B3PSJY交流大会(サッカー)(8/27・8/28・9/10・9/11) 第11回天野カップ中学生ソフトテニス研修大会団体戦 第1回エンゼルカップ広島軟式野球大会 広島県サッカーリーグHiFAユースリーグ JリーグU-14サザンクロスA	び び び び 向 因	3日(土)	第63回広島県高等学校新人陸上競技選手権尾三地区予選会(～9/4) 広島県サッカーリーグHiFAユースリーグ 第31回全日本実年ソフトボール大会 JリーグU-14サザンクロスA	向 御ソ 因
21日(日)	令和4年度尾道市スポーツフェスティバル総合開会式及び第50回市民女子バレーボール大会及び第42回市民男子バレーボール大会 U-13プログレスリーグ中国2022(サッカー) 高円宮杯JFAサッカーリーグ2022HiFAユースリーグ(9/3) びんご地区社会人サッカーリーグ(9/4) 栗原平木山野球クラブ親善大会 第378回月例会(テニス) 広島県サッカーリーグHiFAユースリーグ 第47回市長議長杯ソフトテニス大会 第77回国民体育大会中国ブロック大会 軟式野球大会 令和4年度姉妹都市今治市・尾道市少年スポーツ交歓大会(ミニバスケットボール)	び び び び び 向 向 御ソ 因 長	4日(日)	全国社会人西ブロック男女優勝大会広島県予選会(バレーボール) 広島県社会人サッカーリーグ 第45回西日本軟式野球大会尾道地区予選会 向島町体育協会 ソフトボール9月大会 第47回広島県体育大会大道予選会(バスケットボール) 第1回尾道バスケットボール選手権会長杯 第31回全日本実年ソフトボール大会 高円宮杯U-15プログレスリーグ2022(サッカー) いのしまオープンソフトテニス大会 軟式野球大会	び び び 向 長 御ソ 因 因
25日(木)	尾道高校ラグビー部近隣交流試合	び	5日(月)	第31回全日本実年ソフトボール大会	御ソ
27日(土)	プログレスリーグU-13中国(サッカー) 親善試合大会(中国経済産業局) 軟式野球 第77回国民体育大会中国ブロック大会 因島連盟主催大会(サッカー) 第7回尾道スポーツ少年団バレーボール交歓大会 令和4年度姉妹都市今治市・尾道市少年スポーツ交歓大会(軟式野球)	び び 御ソ 因 長 因	7日(水)	第39回尾道びんご会グラウンドゴルフ交流大会ベア大会	び
28日(日)	第55回全西日本競技ダンス尾道大会 高円宮杯U-15プログレスリーグ2022(サッカー)(9/11) 第45回西日本軟式野球大会尾道地区予選会 広島県サッカーリーグHiFAユースリーグ 第77回国民体育大会中国ブロック大会 軟式野球大会 因島連盟主催大会(サッカー)	び び び 向 御ソ 因	10日(土)	2022U-14サザンクロスA(サッカー) 中国地区大会広島県予選会(バドミントン) 令和4年度尾三地区高等学校ソフトテニス新人選手権大会(～9/11) 広島県サッカーリーグHiFAユースリーグ 全日本少年春季東部支部大会(軟式野球) 市町村共済組合広島県大会(第1日目)	び び 向 因 御ソ
29日(月)	第76回ドリームオンライン中国テニス選手権(～9/5)	び	11日(日)	市P連親睦ソフトバレーボール大会 第24回尾三地区一般リーグ戦(バスケットボール) 3地区歯科医師会中国地方代表決定親睦野球大会(軟式野球) 尾道市団体対抗テニス大会 広島県サッカーリーグHiFAユースリーグ 令和4年度尾道市スポーツフェスティバル第15回小中学生バレーボール親善大会	び び び 向 向 長
			12日(月)	尾道年金受給者協会第23回G・G大会(グラウンドゴルフ) 全日本少年秋季東部支部大会(軟式野球)	び 因
			15日(木)	尾道市グラウンドゴルフ協会尾道コスモス大会	び

長：長者原スポーツセンター (☎0848-48-5677)
向：向島運動公園 (☎0848-44-6700)
因：因島運動公園 (☎0845-24-3216)
御体：御調体育センター (☎0848-76-2111)
御ソ：御調ソフトボール球場 (☎0848-76-2111)

び：こざかなくんスポーツパークびんご
(☎0848-48-5446) <http://bingo-sportspark.com/>

■料金や申込方法の記載のないものは無料または申込不要です。
■日時・期間 会場所 対対象 内容 定員 料金 持持持物 締締締切
■申込方法・申込先 問問問い合わせ先 電話 FAX フォックス 電子メール HPホームページ



COCORONOMICHI
Seaside Town Onomichi

「おの みち かい ぞく 尾道海属」

尾道をマリンスポーツの「聖地」に!!



尾道市は、今年度から本格的にマリンスポーツを盛り上げていきます。この事業ではマリンスポーツを海に関わる活動として幅広く考えています。

この取組を「尾道海属」と名付け、海に関わるいろいろな方と対話しながら事業を進めていきます。

尾道海属とは、立場を超え、海に集う仲間となり、協力しながら、海と親しみ、海を守っていること

住む人

思い思いにマリンスポーツを楽しみ、みんなが「尾道の海を愛し、海を守る」という思いを持ち、生き生きと語り、支えあっている。

訪れる人

多くの人が尾道でのマリンスポーツに興味を持ち、ファンが繰り返し訪れるとともに、新たにマリンスポーツを好きになるきっかけを得る場所になっている。

市内外の支える人

マリンスポーツをする人や見る人を歓迎し、笑顔でもてなしている。マリンスポーツを支えるために、多くの人が尾道を訪れている。

尾道の将来

海事都市尾道の象徴「連なる島々と内海」が紡いだ歴史や文化に支えられ、マリンスポーツが尾道ブランドとなり、海事産業の活性化を促し、尾道が賑わっている。

今年度の主な取組… ホームページ作成、関係者ヒアリング、体験会や研修会実施、清掃活動等

☎生涯学習課 (☎0848-20-7499)

芸術・文化

尾道市立美術館 (西土堂町)

■特別展「40周年記念 ピンゲー展」

日 開催中～9月4日(日)

料 大人1,000円、高校・大学生800円
中学生以下と70歳以上(要年齢確認)は無料

9:00～17:00(入館は16:30まで)
月曜休館(祝日は開館)

☎0848-23-2281

圓鏢勝三彫刻美術館(御調町高尾)

■夏季展「圓鏢勝三 働く人」

日 開催中～9月4日(日)

料 大人420円、高校生310円、中学生以下と70歳以上(要年齢確認)は無料

9:00～17:00(入館は16:30まで)
月曜休館(祝日の場合は翌日)

☎0848-76-2888

平山郁夫美術館(瀬戸田町沢)

■自在置物 満田晴穂 細密進化の旅 (金属でできた昆虫たち)

日 開催中～9月16日(金)

料 一般920円、高校・大学生410円、
小・中学生210円(市内小・中学生無料)

9:00～17:00(入館は16:30まで)
無休

☎0845-27-3800

尾道市立大学美術館(久保三丁目)

■In Focus 13 一卒業生の現在一

本学を卒業・修了し、各分野で活躍している新進作家、時任美佳(日本画)・奥野恵理(油画)・佐藤勇(デザイン)の3人を紹介します。

日 9月10日(土)～10月23日(日)

10:00～18:00
水・木曜休館(祝日は開館)

☎0848-20-7831

なかた美術館 (潮見町)

■開館25周年記念

「BLUE—アイズピリとクリスター—」

日 開催中～10月2日(日)

料 一般800円、中学・高校・大学生300円
(市内学生無料)

9:00～17:30(入館は17:00まで)
月曜休館(祝日の場合は翌日)

☎0848-20-1218

耕三寺博物館(瀬戸田町瀬戸田)

■夏季企画展 百鬼夜行の世界

日 開催中～9月11日(日)

料 大人1,400円、大学生1,000円、高校生800円、65歳以上1,200円、中学生以下無料(耕三寺境内見学込)

9:00～17:00(入館は16:30まで)
無休

☎0845-27-0800

尾道商業会議所記念館(土堂一丁目)

■第42回企画展示オノミチ・パピリオン～尾道大博覧会史～

明治から平成にかけて尾道で開催された地方博覧会について、残された記録から当時の様子や開催経緯などを紹介します。

日 開催中～10月26日(水)

10:00～18:00
木曜休館(祝日は開館)

☎0848-20-0400

本因坊秀策囲碁記念館(因島外浦町)

■本因坊秀策の遺品など展示中

尾道市の名誉市民であり、江戸時代の天才棋士「本因坊秀策」が記した棋譜などを展示しています。

料 大人310円、中学生以下無料

10:00～17:00(入館は16:30まで)
火曜休館(祝日は開館)

☎0845-24-3715

おのみち映画資料館(久保一丁目)

■常設展

日 開催中

料 一般520円、団体420円、中学生以下無料

10:00～18:00(入館は17:30まで)
火曜休館(祝日の場合は翌日)

☎0848-37-8141

文学展 横山美智子・高垣眸展

「七つの子」や「十五夜お月さん」を生んだ児童雑誌『金の船』創刊に携わり、「緑の地平線」といった少女小説のヒット作を書いた横山美智子。『少年倶楽部』に連載した「怪傑黒頭巾」などの冒険小説で子どもたちに大人気になった高垣眸。大正～昭和期に活躍した、2人の尾道出身作家をご紹介します。

日 8月20日(土)～9月19日(祝) 場 おのみち歴史博物館

料 一般210円、中学生以下無料
問 文化振興課 (☎0848-20-7514)



■料金や申込方法の記載のないものは無料または申込不要です。日日時・期間 申込方法・申込先 場場所 対対象 内容 定員 電話 料金 持ち物 電子メール HPホームページ

図書館の催し

■中央図書館 (☎0848-37-4946)

●火曜名画座

日 8月23日(火) 18:00～
「惑星ソラリス」
9月13日(火) 17:00～
「若者のすべて」

定 40人

●子ども1日図書館員

日 8月21日(日)
①13:00～14:00
②15:00～16:00

対 市内在住の小学5・6年生

内 図書館見学、受付業務の体験、ポップカード作りなど
 ※児童の送迎は、保護者が責任をもって行ってください。



定 各回2人

持 制服着用、筆記用具、水筒

締 8月16日(火) (8月11日 申込開始)

申 電話またはカウンターで直接

■みつぎ子ども図書館

(☎0848-76-3111)

●日本画展

日 開催中～8月31日(水)

内 圓鰐勝三彫刻美術館学芸員による作品展

■因島図書館 (☎0845-22-8660)

●弓削植物画同好会作品展

日 開催中～8月30日(火)

内 ボタニカルアート作品の展示

●島の映画館 因島座

日 8月27日(土) 10:30～
「マンゴーの樹の下で」

定 各回50人

●図書館夏まつり(要申込)

日 8月20日(土) 14:00～15:00

対 幼児以上

内 大型絵本のよみかかせや人形劇「へんしんマジック」、「ぼんたのじどうはんばいき」など

出演 ドロップス

定 50人

●ライブラリーコンサート「夏」

日 8月28日(日) 13:00～14:00

内 曲目「カノン」「少年時代」「夏の歌メドレー」など

出演 因島ギターアンサンブル、オカリナ「潮の音」、セトハモ会

定 120人

申 要整理券(配布中)

●平面ブロックパズルLaQ体験会

日 9月10日(土) 10:00～12:00

対 3歳以上(未就学児は保護者同伴)

定 50人(室内定員10人)

●一般雑誌リサイクルデー

日 9月11日(日) 10:00～18:00

内 保存期限の過ぎた雑誌をお譲りします。1人3冊まで。

持 持ち帰り用の袋

■瀬戸田図書館

(☎0845-27-1877)

●川本雅之・油絵・小品展

日 開催中～8月28日(日)

内 瀬戸田在住の画家川本雅之さんの作品20点を展示

●本のミニリサイクル市

日 8月23日(火) 10:00～

内 保存年限の過ぎた一般書、児童書をお譲りします。1人10冊まで。

持 持ち帰りの袋



■向島子ども図書館

(☎0848-44-0114)

●おやこdeチャレンジワークショップ

「かがくえほん」つくってみよう!

さわってみよう!(要申込)

日 8月21日(日) 14:00～15:00

対 幼児～小学生とその家族

内 かがくえほんのブックトークと、かみひこうき・びゅんびゅんごま体験、アメリカザリガニの観察

定 25人

講師 おのみち子どもと本をつなぐネットワーク



音楽のまちづくりギャラリーコンサート

Early Autumn Wind ～初秋の風～



日 9月16日(金) 19:00～ 場 しまなみ交流館

曲目 V.モンティ:チャルダッシュ、A.ピアソラ:リベルタンゴ、E.ピアフ:愛の讃歌 ほか
出演 樋口利歌さん(ヴァイオリン)、檜山 学さん(ボタンアコーディオン)



樋口利歌さん



檜山 学さん

申 9月2日(金)から電話で(受付時間 9:00～17:00) 定 70人(予約制、定員になり次第終了)
申 しまなみ交流館(☎0848-25-4073 ※火曜日休館)
※今後の状況により内容・出演者等は変更になる場合があります。詳しくは文化振興課HPをご覧ください。



▲文化振興課HP

第14回 尾道市民囲碁大会



- 場 市役所本庁
- 対 市内在住か勤務・通学している人、市内囲碁協会会員
- 内 クラス別競技大会 トーナメント方式の個人戦で3局打。申込者数によりクラス分けします。
- ①10月8日(土) 13:00～ クラス別競技大会(有段者)
- ②10月9日(日) 13:00～ クラス別競技大会(級位者)

新型コロナウイルス感染症の感染拡大防止のため、定員数を設けて2日間の開催を予定しています。

申込者が少ない場合は、有段者・級位者のクラス別競技大会を②10月9日(日)の日程による同時開催に変更します。



- 料 500円(高校生以下無料)
- 申 「尾道市民囲碁大会への参加」と「住所、電話番号、名前(ふりがな)、段・級位、小・中・高校生は学校名と学年」を記入し郵送、FAXまたはメールで
- 締 9月22日(木)
- 申 問 〒722-8501 久保一丁目15-1 囲碁のまちづくり推進協議会(文化振興課内)☎0848-20-7514 FAX 0848-37-2377)
- 申 ② bunka@city.onomichi.hiroshima.jp

山波神楽団 結成50周年記念公演の開催



- 山波神楽団結成50周年を記念し、尾道市民俗文化財 山波神楽を披露します。
- 日 9月10日(土) 17:00～
- 場 駅前港湾緑地帯(雨天中止、入場無料)
- 問 文化振興課(☎0848-20-7425)



くらしの窓

健康・福祉

子育て

スポーツ

芸術・文化

情報アラカルト

相談

INFO お知らせ

建設工事等入札参加資格 追加審査申請受付

令和3・4年度の建設工事等への入札参加を希望する人は、市HPに掲載している申請書提出要領により申請してください。

日 9月5日(月)～9日(金)

8:30～12:00、13:00～17:00

場 契約課

電子申請をご利用の場合は、上記の期間中に申請を行い、添付書類を9月16日(金)までに契約課へ提出してください。

申 電話 契約課 (☎0848-38-9282)

就業構造基本調査を 実施します

この調査は5年ごとに行われ、無作為抽出された市内38地区で実施します。8月末から統計調査員が対象世帯へ調査に伺いますので、ご協力をお願いします。

問 政策企画課 (☎0848-38-9314)

屋外広告物(看板)の 安全管理は大丈夫ですか?

台風シーズンです。屋外広告物(看板)は、破損や腐食をしていると強風・大雨等により、飛散・倒壊等の恐れがあり、非常に危険です。定期的に安全点検を行い、不具合がある場合は速やかに補修・除却等を行ってください。

大規模な土地取引のときは届出を

土地の投機的取引や地価の高騰を抑制し、適正で合理的な土地利用の確保を図るため、一定面積以上の土地取引には、国土利用計画法に基づく届出が必要です。

- 対象
- | | |
|------------------|-------------------------|
| ① 市街化区域の土地 | 2,000m ² 以上 |
| ② その他の都市計画区域の土地 | 5,000m ² 以上 |
| ③ 都市計画区域以外の区域の土地 | 10,000m ² 以上 |

届出の必要な土地取引

売買、交換、信託受益権の譲渡、共有持分の譲渡、営業譲渡、譲渡担保、地上権・賃貸権の設定・譲渡、予約完結権・買戻権の譲渡、地位譲渡など

届出義務者 権利取得者(土地売買の場合は買主)

届出期間 契約締結日を含めて2週間以内

※詳しくは、市HPをご覧ください。お問い合わせください。

問 まちづくり推進課 (☎0848-38-9223)

屋外広告物を継続して設置する場合、条例により毎年更新許可申請時に、安全点検の結果報告を義務づけています。また事故を未然に防止するため、一定年数・一定規模を超える場合、資格者による安全点検を行う必要があります。

詳しくはお問い合わせください。

申 問 まちづくり推進課

(☎0848-38-9223)

因島総合支所施設管理課

(☎0845-26-6202)

瀬戸田支所しまおこし課

(☎0845-27-2213)



千光寺山ロープウェイの 運行時間延長

お盆の時期に合わせて、運行時間を延長します。



期間 8月10日(水)～15日(月)

運行時間 9:00～18:00

問 千光寺山ロープウェイ

(☎0848-22-4900)

■料金や申込方法の記載のないものは無料または申込不要です。日日時・期間 会場所 対象 内容 定員 料金 持参物 電子メール HPホームページ

尾道市事業所LED照明設備設置等促進補助金

市内の工場、事業所等の照明設備のLED化に対して導入経費の一部を助成します。

補助額 上限100万円
(対象経費が10万円以上のものが対象となります)



▲市HP

補助対象経費

- LED照明設備の購入に要する費用
- LED照明設備の設置工事に要する費用

補助率 補助対象経費の2分の1

申請期間 9月30日(金)まで

商工課 (☎0848-38-9182)

EVENT 催し



みらサポ開設記念フォーラム 「地域共生とひきこもり支援が紡ぐ未来」

日 9月11日(日) 13:30～16:00

場 市民センターむかいしま

因 「ひきこもり」について。本人や家族にどのような支援が必要か、地域共生とどのような関係にあるべきか、ひきこもり支援のこれからについて考えます。

講師 上田理香さん (KHJ全国ひきこもり家族連合会事務局長)

パネリスト 厚生労働省職員・当事者ほか

参加方法 会場参加、オンライン(Zoom)で参加、オンデマンドで参加のいずれかについて事前に申し込みが必要です。

※会場参加は定員200人。

締 9月7日(水)

申 尾道市ひきこもり支援ステーション
みらサポ (☎0848-22-2010)

里山尾道ウォーク in みつぎ



いきいきロードに彼岸花の季節がやってきます。秋の里山風景を楽しみながら歩いてみませんか。

日 9月23日(祝) 9:00～12:30

出発地点 道の駅クロスロードみつぎ

因 いきいきロード往復4.3kmコースと9.4kmコース

いきいきロードは「美しい日本の歩きたくなるみち500選」認定コースです。

※当日までの2週間は感染症対策に留意し、当日のマスク着用とソーシャルディスタンスにご協力ください。

定 100人

料 500円(小学生以下250円)

持 飲み物、タオル、健康保険証

申 参加申込書に記入のうえ、FAXか郵送、メールで

締 9月8日(木)

申 御調支所まちおこし課

(☎0848-76-2922)



デジタル消防車写生大会

市HPに掲載された消防車の画像を見て絵を描く大会です。提出された作品は、審査後に優秀作品を発表します。



▲市HP

日 開催中～11月11日(金)

締 11月11日(金)

申 画用紙の裏側に「住所、名前、電話番号、年齢、保育所・学校名等」を記入し、提出してください。

提出先 消防局予防課、各消防署・分署・出張所へ持参か、消防局予防課へ郵送で

※画用紙(542mm×382mm)は、上記場所で配布します。ご自身で準備しても構いません。

実物の消防車を見て描く「消防車写生大会」も11月13日(日)に駅前港湾緑地で実施予定です。どちらにも参加出来ますので、ぜひチャレンジしてみてください。

申 722-0051 東尾道18-2 消防局予防課 (☎0848-55-9123)

2022因島水軍まつりを中止します

新型コロナウイルス感染症の急激な再拡大を受け、来場者の皆様と運営スタッフの安全と安心の確保が困難と判断し、9月10日(土)に開催を予定していた「2022因島水軍まつり」を中止することになりました。

楽しみにされていた皆様には、大変申し訳ありませんが、ご理解いただきますようお願いいたします。

因 因島水軍まつり実行委員会事務局
(因島総合支所しまおこし課内
☎0845-26-6212)



広島県統計グラフコンクール 作品募集

新聞やテレビで気になること、身の回りの出来事、興味のあることを統計グラフで表した「ポスター作品」を募集しています。詳しくは県HPをご覧ください。

提出先 政策企画課、広島県総務局統計課

締 9月5日(月) 必着

問 広島県総務局統計課

(☎082-513-2524)

HP <https://www.pref.hiroshima.lg.jp/site/toukeigurahu/>

市営住宅入居者募集(随時)

6月定期募集の公開抽選後に入居希望者がなかった住宅について、随時募集として先着順で入居申込を受け付けています。詳しくは、市HPをご覧ください。か、お問い合わせください。
※すでに申込みがある住宅は除く。

締 8月31日(水)

申 問 市営住宅管理センター

(☎0848-21-1266)

中学校卒業程度認定試験

日 10月20日(木) **場** 広島県庁

締 9月2日(金)

受験案内配布場所

広島県教育委員会生涯学習課

※受験資格等、詳細については文部科学省HPをご覧ください。

問 文部科学省総合教育政策局生涯学習推進課 (☎03-5253-4111)

令和5年尾道市成人式

日 令和5年1月8日(日) 13:30~

場 こさかなくんスポーツパークびんごメインアリーナ

対 平成14年4月2日から平成15年4月1日までに生まれた人

※成人式の詳細は、広報おのみち10月号でお知らせする予定です。

「二十歳の誓いの言葉」新成人代表者募集



20歳を迎えての決意や、お世話になった人たちへの感謝の気持ちを発表する新成人代表を募集します。

応募資格 令和5年尾道市成人式の参加対象者で、開催日までに事前打合せができる人

募集人数 男女1人ずつ

応募方法 8月31日(水)までに「住所、名前、生年月日、性別、電話番号、応募しようと思った理由」を記載のうえ、郵送・FAX・メールで
※応募理由等をもとに選考し、9月28日(水)までに連絡します。

申 問 〒722-8501 久保一丁目15-1

生涯学習課 (☎0848-20-7444・FAX0848-37-0233)

✉ shogai@city.onomichi.hiroshima.jp

今治市へ行こう!

姉妹都市情報

伯方島トライアスロン2022

「瀬戸」や「海峡」と呼ばれる激しい急流が表情をつけ、日本のエーゲ海とも称えられる素晴らしい多島美が広がる穏やかで美しい「伯方島」を舞台に開催するトライアスロン大会です。

全国から集まったトライアスリートが、瀬戸内しまなみ海道のポテンシャルを活かした魅力的なコースを駆け抜けます。

日 9月4日(日) 9:00~

場 伯方S・Cパーク トライアスロン特設会場

問 今治伯方島トライアスロン実行委員会 (☎0898-36-1515)



▲大会HP

尾道市職員採用候補者試験(後期)を実施します

令和5年4月採用予定の尾道市職員採用候補者試験(後期)を10月中旬に実施する予定です。募集職種、募集人員、受験資格などは、9月上旬に市HPや広報おのみち9月号でお知らせします。

☎職員課 (☎0848-38-9342)

環境標語を募集します

環境問題への関心を高めてもらうため環境標語を募集します。

テーマ「守ろう美しい地球」

地球温暖化、クールチョイス、ごみ減量、身の回りの美化活動など、環境を視点とした作品にしてください。

優秀作品は11月に表彰式を予定しています。

☎市民か市内に通勤・通学している人

📅9月7日(水)必着

📍環境政策課

(☎0848-38-9434)

尾道市公衆衛生推進協議会

(☎0848-24-1177)

病院事業局の職員を募集します

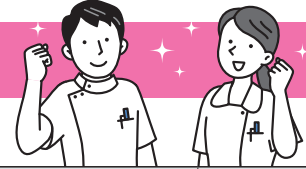

🏥 尾道市立市民病院

試験職種	採用予定人数	受験資格	受付期間	試験日
A. 看護師	あわせて 20人程度 ※	看護師免許を有する人か免許取得見込の人	【第2回】 8月15日(月)~9月2日(金) ※第1回は終了しました。	9月10日(土)
B. 専門・認定 看護師		看護師免許を有する人で、次のいずれかに該当する人 (1)日本看護協会の専門看護師制度において、専門看護師として認定登録されている人 (2)日本看護協会の認定看護師制度において、認定看護師として認定登録されている人		

※採用予定人数に達した時点で、それ以降の試験は中止します。

☎☎ ☎722-8503 新高山三丁目1170-177

尾道市病院事業局試験委員会(尾道市立市民病院総務人事課内 ☎0848-47-1155(代))

🌐 <https://www.onomichi-hospital.jp/>

🏥 公立みつぎ総合病院

試験職種	採用予定人数	受験資格	受付期間	試験日
看護師	10人程度 ※	看護師免許を有する人か免許取得見込の人	【第2回】 9月12日(月)~22日(木) 【第3回】 12月26日(月)~ 令和5年1月13日(金) ※第1回は終了しました。	【第2回】 10月1日(土) 【第3回】 令和5年 1月21日(土)
薬剤師	2人	各資格免許を有する人か免許取得見込の人	8月15日(月)~26日(金)	9月3日(土)
言語聴覚士	2人			
社会福祉士	1人程度			
介護福祉士	10人程度			
病院事務	3人程度	昭和62年4月2日から平成13年4月1日までに生まれた人(経験不問)	【一次試験】 8月12日(金)~25日(木)	【一次試験】 9月18日(日) 【二次試験】 11月7日(月)

※採用予定人数に達した時点で、それ以降の試験は中止します。

☎☎ ☎722-0393 御調町市124 尾道市病院事業局試験委員会(公立みつぎ総合病院総務課内 ☎0848-76-1111(代))

🌐 <http://www.mitsugibyouin.com/>

■料金や申込方法の記載のないものは無料または申込不要です。📅日時・期間 📍会場所 🎯対象 📄内容 📞電話 📧FAX 📧電子メール 📄資料金 📄保持参物 📄電子メール 📄HPホームページ

みんなで取り組もう! 番外編

イノシシの近づきにくい環境づくり



有害鳥獣～タヌキ～について

農作物被害について、今までイノシシについて連載してきましたが、今回は、昔から人々の身近で暮らし、昔話にも多く登場する「タヌキ」についてお話しします。



Q1 タヌキが住んでいるのはどこ?

A1 山間部から農村地帯、市街地まで広く生息しています。

昨今は、耕作放棄地や空き家が増えていますが、このような場所は、イノシシだけでなく、タヌキなどの小動物にとっても安心して生活できる好適環境と言えます。そのため、耕作放棄地や空き家を減らす取り組みが、有害鳥獣対策に効果的です。

Q2 タヌキはどんなものを食べる?

A2 何でも食べる雑食性です。農作物への被害は季節に関係なく、一年中見られます。

大食漢で、自分たちの縄張であることを主張するため「ため糞」をします。

また、タヌキは木登りもできるので、果樹などへの被害も起こします。ほかの小動物に比べて、食べ方が汚いのも特徴の一つです。

Q3 タヌキにはどんな特徴がある?

A3 タヌキも、イノシシ同様、夜行性ではないので、昼夜を問わず状況に応じて活動します。

タヌキとアライグマはよく間違われますが、異なる特徴として、アライグマは、尾にシマ模様がありますが、タヌキの尾は、全体的には茶色で先が黒いことや、タヌキのひげは黒いですが、アライグマは白いこと等が挙げられます。また、タヌキの子供は、真っ黒なので、クマの子供とよく間違えられます。

☎ 農林水産課 (☎0848-38-9473)

自衛官募集

募集種目	受験資格	受付期間 (締切日必着)	試験日 ※いずれか1日を指定	
防衛医科大学校 看護学科学生 (自衛官候補看護学生)	18歳以上21歳未満の者(高卒者(見込含) 又は高専3年次修了者(見込含))	受付中 ↓ 10月5日(水)	1次	10月15日(土)
			2次 ※	11月26日(土)・27日(日)
防衛大学校学生	一般 18歳以上21歳未満の者(自衛官は 23歳未満)(高卒者(見込含)又は 高専3年次修了者(見込含))	受付中 ↓ 10月26日(水)	1次	11月5日(土)・6日(日)
			2次 ※	12月6日(火)~10日(土)
防衛医科大学校 医学科学生	18歳以上21歳未満の者(高卒者(見込含) 又は高専3年次修了者(見込含))	受付中 ↓ 10月12日(水)	1次	10月22日(土)
			2次	12月14日(水)~16日(金)

☎ 自衛隊広島地方協力本部尾道出張所 (東御所町9-1 尾道ウォーターフロントビル3階 ☎0848-22-6942)

HP <https://www.mod.go.jp/pco/hiroshima/> ④ hq1-hiroshima@pco.mod.go.jp



相談

内 容	日 時	場 所	申込・問い合わせ先
弁護士相談 [要予約] (法律相談全般) ※受付は8月17日(水)から。 ※相談時間は20分。	9月2日(金) 13:00~16:00	御調支所	秘書広報課 ☎0848-38-9395 すでに弁護士に相談中のもの、 書面の作成やチェックについて の相談などは対象外です。また、 相談は1回限りで、繰り返し相談 することはできません。
	9月5日(月) 13:00~15:00	尾道市役所	
	9月7日(水) 13:00~16:00	向島支所	
	9月16日(金) 13:00~15:00	尾道市役所	
司法書士相談 [要予約] (土地・建物の登記ほか) ※相談時間は30分。	9月13日(火) 13:00~16:00	向島支所	
	9月15日(木) 13:00~16:00	御調支所	
	9月20日(火) 13:00~16:00	尾道市役所	
	9月21日(水) 13:00~16:00	因島総合支所	
行政相談 (国等に対する意見ほか。行政相談委員が対応)	9月1日(木) 13:00~16:00	因島総合支所	
	9月12日(月) 13:00~16:00	尾道市役所/向島支所	
弁護士法律相談 [要予約] ※利用には収入などの条件あり。 ※相談日の一週間前の10:00から予約受付。	9月14日(水) 10:00~16:00	広島地方裁判所 尾道支部内(新浜一丁目)	広島弁護士会尾道地区会 ☎0848-22-4237
	9月28日(水) 10:00~16:00		
行政書士無料相談会 (相続・遺言・農地法その他許認可手続き)	9月3日(土) 13:00~16:00	総合福祉センター	広島県行政書士会尾道支部 ☎0848-29-6514
空き家バンク「空き家相談会」 ※対象地域はお問い合わせください。	8月31日(水) 10:00~16:00	北村洋品店 (三軒家町3-23)	NPO法人尾道空き家再生プロジェクト ☎080-5624-5067
東部地域県民相談室 (離婚・相続・借金・近隣トラブルほか)	月~金曜(祝日を除く) 9:15~12:00、13:00~16:00	広島県福山庁舎3階	東部地域県民相談室 ☎084-931-5522 ^(※1)
人権相談 (差別などの人権問題ほか。人権擁護委員が対応)	9月14日(水) 13:00~16:00	因島総合支所	人権男女共同参画課 ☎0848-37-2631 ^(※2)
	9月26日(月) 13:00~16:00	尾道市役所	
くらしサポートセンター尾道 (働きたくても働けない、経済面等で生活に困っているほか。)	月~金曜(祝日を除く) 9:00~16:00	総合福祉センター	くらしサポートセンター尾道 ☎0848-21-0322
子育て世代包括支援センター“ほかほか” [来所相談要予約] (妊娠・出産・子育て)	月~金曜、第4日曜(祝日を除く) 8:30~17:15	総合福祉センター	健康推進課 ☎0848-36-5003
青少年相談室 ※来所相談可。 (子どもの非行・学業・感情・家庭・いじめ)	月~金曜(祝日を除く) 9:00~15:30	青少年センター (旧筒湯小学校内)	青少年センター ☎0848-37-9459
年金相談(公的年金制度全般) [要予約] ※予約締切時間は、希望日の前日(土・日・ 祝日を除く)の12:00まで。	火・木曜 10:00~15:30	尾道市役所	三原年金事務所 ☎0848-63-4111
	月曜 10:00~15:30	因島総合福祉保健センター	
	金曜 10:00~15:30	向島支所	
消費生活相談 (電話相談可)	月~金曜(祝日を除く) 9:00~12:00、13:00~17:00	尾道市役所	尾道市消費生活センター ☎0848-37-4848
尾道しごと館[予約優先] (仕事や就職に不安や悩みを持つ人の相談窓口) ※電話相談、オンライン相談可。	8月18日(木) 16:30~19:20	尾道市役所	商工課 ☎0848-38-9183
	9月1日(木) 13:30~16:20		
	8月17日(水) 13:30~15:20	因島総合支所	
因島一日職業相談会 ※事前にお問い合わせください。	9月21日(水) 13:30~15:20	因島総合支所	しまおこし課 ☎0845-26-6212
	8月17日(水) 10:00~14:00	因島総合支所	ハローワーク尾道 ☎0848-23-8609
9月21日(水) 10:00~14:00			
就職支援セミナー (応募書類作成・面接対策・実践コースなど)	月2回(お問い合わせください。)	ハローワーク尾道	
	月1回(お問い合わせください。)	因島総合支所	

※1 東部地域県民相談室については、広島県生活センター(☎082-223-8811)でも相談できます。

※2 人権相談については、広島法務局尾道支局(☎0848-23-2883)でも相談できます。

◆総合福祉センターにおいても、各種相談を行っています。☎社会福祉協議会(☎0848-21-0322)

■料金や申込方法の記載のないものは無料または申込不要です。日・日時・期間・場所・対象・内容・定員・料金・持ち参り物・電子メール・HPホームページ

定期購入トラブルに注意!



? 相談内容

SNSの広告で、縛りのない定期購入でいつでもやめられると確認して化粧品を申し込んだ。申し込み完了後に「特別割引クーポン」の画面になりポンポンと進めた。そのとき定期購入の条件はなかった。1回目の商品が届き、思ったようなものでなかったので解約の電話をしたら、業者から4回購入が条件のクーポンを使っており1回では解約できないと言われた。解約したいがどうしたらいいでしょうか。
(50歳代 女性)

■消費生活に関するトラブル等について、気軽にご相談ください
☎尾道市消費生活センター
(商工課内 ☎0848-37-4848)

! アドバイス

相談者には、インターネットを含む通信販売では、解約の条件等を事業者が決めて広告に表示していれば、その内容に従うことになることを情報提供し、スマホ等での通信販売では、購入画面表示をよく確認し、注文画面やメール等を保存しておくように付言しました。

- ◆「定期縛りなし」などの文言で安心せず、最終確認画面の表示内容などで、購入条件や解約条件はどうなっているかしっかり確認しましょう。また、定期購入の場合は継続期間、支払うこととなる総額などをしっかり確認しましょう。スマホで注文する場合は画面が小さいため、より注意が必要です。
- ◆インターネットを含む通信販売では、クーリング・オフ制度はありません。返品や解約の条件をそれぞれの事業者が決めて広告に表示していれば、その内容に従うことになります。返品や解約の条件をしっかり確認しましょう。

〈最新情報〉

特定商取引法が改正され、令和4年6月1日から事業者には取引の基本的な事項を最終確認画面等で明確に表示することが義務付けられました。また、誤認させるような表示により誤認して申込みをした消費者は申込みの意思表示を取り消すことができるようになりました。

+ 尾道市医師会当番医 診療時間：9:00~17:00 (時間厳守)			
月 日	内科系	小児科系	外 科
8月15日	木 曾 病 院 神田 ☎23-5858	宇根クリニック(小・内) 高須 ☎47-4111	尾道市立市民病院 新高山3 ☎47-1155
21日	湯 浅 内 科 土堂2 ☎23-7070	かなもと医院(小・内) 門田 ☎23-4677	正岡外科胃腸科医院 栗原西1 ☎23-5255
28日	高 亀 医 院 久保2 ☎37-3102	おぐら小児科(小・内) 高須 ☎20-2370	高 亀 医 院 久保2 ☎37-3102
9月 4日	松 本 病 院 久保3 ☎37-2400	板阪内科小児科医院(内・小) 西久保 ☎37-3803	上 野 整 形 外 科 高須 ☎46-0080
11日	山 本 医 院 美ノ郷 ☎48-0021	こどもクリニックさとう(小) 久保1 ☎20-7330	板阪整形外科クリニック 高須 ☎56-0506

🦷 尾道市歯科医師会当番医 診療時間：9:00~13:00 (時間厳守)	
月 日	歯 科
8月15日	やまもと 歯 科 栗原西2 ☎21-1015
21日	そえだ 歯 科 医 院 高須 ☎46-5044
28日	檀 上 歯 科 医 院 浦崎 ☎73-3025
9月 4日	中尾 歯 科 医 院 十四日元 ☎37-2067
11日	柏原ファミリー歯科 向島 ☎45-4618

※市外局番はいずれも「0848」です。※診療時間にご注意ください。
※内科系・小児科系・外科では、昼食時間などによりお待たせする場合があります。
※変更になることがありますので、尾道市消防局(☎0848-55-9120)または当番医へ受診前に電話でご確認ください。
※因島地区については「因島医師会病院(因島中庄町 ☎0845-24-1210)」がすべての休日に対応します。
※瀬戸田地区については、お知らせカレンダーをご参照ください。
※毎日(土・日・祝日を含む)20:00~23:00は夜間救急診療所で診療しています。急なけがや病気の際はご利用ください。



6/24 甘い香りを楽しんで 尾道産「桃」最盛期

県内シェア6割を誇る尾道産「桃」の出荷が最盛期を迎えました。

JA尾道市桃部会 山田清部会長は、「今年は雨が少なく小粒だが、香りと糖度は素晴らしい」と話していました。

運び込まれた色鮮やかな、「日川白鳳」「赤宝」、新品種の「さくひめ」を、JA職員が、形や大きさにより丁寧に仕上げし、箱詰めしました。8月上旬まで、県内市場に出荷されます。



6/26 子どもたちがサッカーで 姉妹都市交流

姉妹都市今治市・尾道市少年スポーツ交歓大会(サッカーの部)が因島運動公園で行われました。尾道市と今治市のそれぞれ2チームが対戦しました。

それぞれのチームは、市内の複数の小学校から集まった子どもたちで構成されています。尾道市からは31人の子どもたちが選手として参加しました。

子どもたちは、「楽しかった」「点が取れてうれしかった」「あまり攻められなかった」と、それぞれの思いを聞かせてくれました。



7/1 世界一有名なペンギン ピンゲーが尾道にやってきた

尾道市立美術館で開催中の「40周年記念 ペンゲー展」に合わせ、ペンゲーとピンガが市役所を訪れました。美術館では、アニメーションで実際に使われていたクレイ人形やジオラマ、作者直筆の資料メモなどが展示されています。この日のために南極から来たというペンゲーたちは「ここでしか見ることのできないペンゲーの魅力を探しに来てください」と、展覧会をPRしました。



7/6 川の生き物たくさん見つけたよ

西藤保育所5歳児が、保育所近くの藤井川親水公園で、福山大学海洋生物科学科の学生や地域の皆さん、西藤小1年生たちと川遊びを楽しみました。タモ網で生き物を捕まえたり、大学生たちが捕まえたナマズやモクズガニなどにタッチプールで触れてみたりして、身近な自然と触れ合いました。

子どもたちは、「ナマズがとれたのが嬉しかった!」「体はぬるぬるだった」と、ずぶ濡れになりながら川遊びを満喫していました。