■料金や申込方法の記載のないものは無料または申込不要です。
日 日時・期間　場 場所　対 対象　内 内容　定 定員　料 料金　持 持参物　締 締切
申 申込方法・申込先　問 問い合わせ先　☎ 電話　FAX ファクス　e 電子メール　HP ホームページ

第25回おのみちHappy Garden フリマ！フリマ！！フリマ！！！

出たもん勝ち

～2022年 春の巻～

日 5月22日(日) 10：00～15：00
場 こざかなくんスポーツパークびんご
申問 おのみちはぴねすくらぶ
（奥田☎090－1186－1837）

新規学卒求人・採用選考説明会と人権問題研修会の開催

令和5年3月新卒者（高校・大学等）の求人募集と採用選考に係る説明会と人権問題研修会を開催します。

日 5月16日(月)
形式　YouTubeによる動画配信
広島労働局HPトップページに動画・資料を掲載します。
HP https://jsite.mhlw.go.jp/hiroshima-roudoukyoku/home.html
問 ハローワーク尾道
（☎0848－23－8609）

LECTURE etc…　教室・講座

勤労青少年ホームの講座

■伝え方講座

声を出しやすくする方法や伝える際のポイント等を体験を通して学びます。

日 ①6～7月の第2・4火曜②10～11月の第1・3火曜　19：00～20：30
場 勤労青少年ホーム
対 原則、市内在住か勤務先のある15～34歳の人（学生は除く）
※定員に達しない場合、対象者以外の受講も可。
定 各8人
講師　旗手恵美さん（フリーアナウンサー）
持 筆記用具、飲み物
申問 勤労青少年ホーム
（☎0848－22－5396／13：00～21：00）

■働く女性のヘアアレンジメント

日 6～10月第1・3 金曜日
19：00～20：50（10回）
場 勤労青少年ホーム
対 原則、市内在住か勤務先のある15～34歳のボブ～ロングの人（学生は除く）
※定員に達しない場合、対象者以外の受講も可。
内 春夏の時短できまる、秋冬のファッションや場所に合わせてのトレンドスタイル作り。

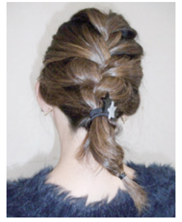

定 10人
講師　吉廣映里さん（スタイリスト）
料 材料費1,000円
持 卓上鏡、アメピン、ゴム、スタイリング剤、コーム、コテ、ヘアアクセサリー
締 5／26(木)
申問 勤労青少年ホーム
（☎0848－22－5396／13：00～21：00）

RECRUIT etc…　募集

尾道市環境審議会委員を募集します

応募資格　次のすべてに該当する人
- 市内に1年以上在住で、令和4年4月1日現在満18歳以上の人
- 本市の他の審議会等の委員に選任されていない人
- 年1～2回程度、平日の日中に開催する会議に出席可能な人
- 国・地方公共団体の職員・議員でない人

募集人数　2人程度（任期2年間）
申 ①名前（ふりがな）②生年月日③性別④住所⑤電話番号⑥作文「尾道市の環境について思うこと(※)（1,000文字程度）」を記載のうえ、持参、郵送、電子メールのいずれかの方法で応募（様式自由）
※作文は関心のある環境項目（自然環境、生活環境、地球温暖化防止、環境保全活動など）をテーマに記載。
締 5月20日(金)必着
申問 〒722-8501 久保一丁目15-1
環境政策課（☎0848－38－9434）
e kankyo@city.onomichi.hiroshima.jp

栄養士（会計年度任用職員）を募集しています

仕事内容　保健事業における栄養指導業務、料理教室の指導、データ処理等
勤務場所　総合福祉センター内健康推進課
雇用形態　パート
雇用期間　1年（更新の可能性あり）
勤務時間　8：30～16：00の間の5時間45分程度
休日　週休二日制（土・日・祝日・年末年始）
※年に数回の土日行事あり。
賃金　時給1,220円　　**賞与**　年2回
加入保険　雇用保険、社会保険
必要な資格・免許
栄養士、普通自動車運転免許
申問 健康推進課
（☎0848－24－1962）

おのみち援農テゴー隊募集

出たもん勝ち

市では、ボランティアによる農作業の支援制度「おのみち援農テゴー隊事業」を実施しています。この制度は、農繁期に人手の必要な農家のお手伝いをしていただくものです。

対
- 農業に興味があり、誠意を持って農家の手助けをしてくれる人
- 将来就農を考えている人

※詳しくは、お問い合わせください。
問 農林水産課（☎0848－38－9473）

尾道市職員採用候補者試験（前期）

※本採用試験は、今後、新型コロナウイルス感染症の発生状況等に応じて、試験日程・場所・方法を変更する場合があります。

■試験区分・採用予定人員・受験資格など

試験区分	採用予定人員	受験資格	募集期間
事務職	7人程度	平成4年4月2日から平成13年4月1日までに生まれた人	5月13日(金)9:00～31日(火)17:15まで
事務職〔職務経験者対象〕	4人程度	昭和58年4月2日から平成4年4月1日までに生まれた人で、民間企業等で5年以上の職務経験（アルバイト等も可）を有する人	
事務職〔再挑戦者対象〕	1人程度	昭和45年4月2日から昭和61年4月1日までに生まれた人 ※職務経験に関する要件なし。	
技術職（土木）	2人程度	平成元年4月2日から平成13年4月1日までに生まれた人	
技術職（土木）〔職務経験者対象〕	1人程度	昭和45年4月2日から平成元年4月1日までに生まれた人 ※その他職務経験及び資格等に関する要件あり	
技術職（建築）	1人程度	平成元年4月2日から平成13年4月1日までに生まれた人	
技術職（電気）	1人程度	平成元年4月2日から平成13年4月1日までに生まれた人	
幼稚園教諭・保育士	2人程度	平成7年4月2日以降に生まれた人 ※その他資格等に関する要件あり。	
保健師	1人程度	平成4年4月2日以降に生まれた人 ※その他資格等に関する要件あり。	
技術員〔再挑戦者対象〕	1人程度	昭和45年4月2日から昭和61年4月1日までに生まれた人 ※その他自動車運転免許等に関する要件あり。※職務経験に関する要件なし。	
障害者対象【事務職、技術職(土木)、技術職(建築)、技術職(電気)、幼稚園教諭・保育士、保健師、技術員】	1人程度	昭和45年4月2日から平成13年4月1日までに生まれた人 ※その他障害に関する要件あり。	

※その他の受験資格に関する要件の詳細については、試験案内か市のHPでご確認ください。
※後期（10月）に、今年度高校を卒業する人も対象とした事務職、技術職及び消防職等の試験を実施予定。

■試験日程

	第一次試験	最終試験
日　時	6月26日(日)	8月下旬～9月上旬
場　所	尾道市立大学	尾道市役所
試験内容	筆記試験 集団面接試験	個別面接試験 実技試験（幼稚園教諭・保育士のみ）

採用試験に関する情報ページはこちらから
- 試験案内（受験資格・試験方法等）
- 受験申込に係る手続き・提出書類について
- インターネットによる受験申込方法
- 先輩職員からのメッセージ　など

■受験申込

インターネットによる申込のみとします。市HPから「尾道市職員採用候補者試験受験申込」にアクセスし、画面の指示に従って全ての必須項目を入力の上、募集期間中に登録してください。
※詳細は、「受験申込に係る手続・提出書類について」や「インターネットによる受験申込方法」をご覧ください。
※「障害者対象」の申込については、インターネットによる申込が難しい場合は、職員課にご相談ください。
※試験案内の概要を示した「試験情報」を市役所職員課、市役所本庁1階、各支所などの市の機関の窓口で受取可能。

問 〒722-8501 久保一丁目15-1
尾道市試験委員会（尾道市職員課内 ☎0848－38－9342）
HP https://www.city.onomichi.hiroshima.jp/

自衛官募集

募集種目			受験資格	応募締切（必着）	試験日
幹部候補生（2回目）	一般（飛行要員を除く）	大卒程度試験	22歳以上26歳未満の者（20歳以上22歳未満の者は大卒（見込含）、修士課程修了者等（見込含）は28歳未満の者）	6月16日(木)	【1次試験】6月25日(土) 【2次試験】8月1日(月)～7日(日) ※いずれか1日。
		院卒者試験	20歳以上28歳未満の者、修士課程修了者等（見込含）		
	歯科・薬剤科		専門の大卒（見込含）20歳以上30歳未満の者（薬剤科は20歳以上28歳未満の者）		

問 自衛隊広島地方協力本部尾道出張所（☎0848－22－6942）
HP https://www.mod.go.jp/pco/hiroshima/

くらしの窓　健康・福祉　子育て　スポーツ　芸術・文化　情報アラカルト　相談