

こ う ほ う おのみち

Onomichi City 令和3年(2021)

No.1078
7月号

特集

始まる!
スマートスクール



もくじ

特集 3
始まる！スマートスクール

新型コロナワクチン接種のお知らせ 6

国民健康保険・後期高齢者医療保険・介護保険のお知らせ 8

新型コロナウイルスの支援情報 10

くらしの窓 11
オレオレ詐欺多発／国民年金保険料免除・猶予 他

健康・福祉 13
市役所本庁窓口で手話通訳を開始 他

子育て 15
ひとり親家庭等医療費受給者証の更新 他

スポーツ 17
びんご運動公園各教室受講生募集／海開き 他

芸術・文化 18
図書館の催し／音楽のまちづくりギャラリーコンサート 他

情報アラカルト 21
グリーンスローモビリティ夏の運行開始 他

相談 26

災害時の空調設備に関する協定を締結



指定避難所等へ空調機器を設置すること等を目的に、広島県冷凍空調工業会と「災害時における空調設備等の応急対策の協力に関する協定」を締結しました。災害時、指定避難所等への可搬式空調設備（スポットエアコン、大型扇風機等）・可搬式発電機の設置や、空調設備の機能回復等の応急対策を行います。この協定により、避難所での生活環境の向上が期待されます。

大漁とコロナ終息を祈願

6月25日(金)、大漁を祈願する伝統行事「魚介供養祭」が天寧寺で行われました。

主催する尾道浜問屋協同組合の理事長・森川英孝さんは「去年は天候に恵まれ40年振りの大漁となりました。感謝の気持ちで供養すると共に、商売繁盛とコロナ終息を祈願します」と話していました。



人の動き[6月29日現在] ※()内は前月比。



世帯 64,421世帯 (-40)
人口 男性 64,349人 (-98)
女性 68,580人 (-88)
計 132,929人 (-186)

市内の交通事故

[6月29日現在]

令和3年広島県
交通安全年間スローガン
ゆとりある
心と車間のディスタンス

件数 63件 (-12)
負傷者 75人 (-16)
死者 4人 (+2)

※()内は前年比。

今月の納期限

8/2(月)

固定資産税・都市計画税②
国民健康保険料①
介護保険料①
後期高齢者医療保険料①

芙美子をしのぶ「あじさいき」今年は動画やオンラインでも



6月27日(日)、尾道ゆかりの作家・林芙美子の命日(6月28日)にちなみ「あじさいき」が行われました。今年は没後70年の節目となることを記念し、芙美子に扮した女性がゆかりの地を巡る自主制作の映像を公開。また、芙美子像への献花の様子などをYouTubeでライブ配信し、新しい手法で尾道ゆかりの作家に想いを寄せました。

今月の表紙



真剣な表情でタブレット端末の画面をタッチし操作しているのは、小学校の授業での一場面。机の上に置かれた画面の向こうには、どんな世界が広がっているのでしょうか。今月の特集では、通信技術の活用が求められる現在、変わりつつある学校教育の様子についてご紹介します。

■ 支援事業、新型コロナウイルスに関する情報等については、市HPをご覧ください。

新型コロナウイルス感染症に関するお知らせ(関連情報まとめ)

検索



■ 広報おのみち7月号に掲載の行事については、新型コロナウイルス感染症拡大の状況により、縮小・中止の可能性があります。事前に主催者にお問い合わせの上、ご参加ください。



特集

始まる! スマートスクール

☎教育指導課(☎0848-20-7474)

スマートスクールとは?

尾道市では、市全体でICT等の新技術を活用しながら社会課題を解決し、持続可能なまちとしていく、「スマートシティ」化に取り組んでいます。

そのうち、学校教育で進めている、1人1台端末とネットワーク環境を整備する「GIGAスクール構想」で実現した学校の姿を、尾道市では「スマートスクール」と位置づけ、取組を進めています。



1人1台端末環境が令和時代のスタンダードに

現在、尾道市立の小・中学校では、児童・生徒に1人1台のタブレット端末を配置するとともに、高速で大容量の校内通信ネットワークを整備し、この環境を授業でも活用しています。

今や、仕事でも家庭でも、社会のあらゆる場所でICT、情報通信技術の活用が日常のものとなっていますが、社会を生き抜く力を育み、子どもたちの可能性を広げる場所である学校が、時代に取り残されるわけにはいきません。これまでの教育との組み合わせを図りながら、目まぐるしく変化する社会に対応できる子どもたちを育成するため、学校教育は今、変わりつつあります。

用語解説

■ICT(アイシーティー):通信技術を活用したコミュニケーションのこと。コンピュータを単独で使うだけでなく、ネットワークを活用して情報や知識を共有することです。

■GIGA(ギガ)スクール構想:GIGAは「Global and Innovation Gateway for All」の略で、「全世界とイノベーションへの扉をすべての子どもたちへ」という意味。1人1台のタブレット端末と、高速で大容量のネット環境を整備し令和の学校教育像である「子どもたちへの公正に個別最適化され創造性を育む教育」を実現させるものです。

学校ではどんな風に使っているの？

まずは端末に触れる経験から



小学校1年生の教室では、算数科の授業でタブレット端末を活用していました。子どもたちは電源を入れるところからスタートし、先生から配られたIDとパスワードでログインしていきます。まずは端末に触れる経験をし、操作ができるようになることを目指すところからスタートです。みんな楽しそうに画面をタッチしていました。

情報を集めてみんなで共有



小学校4年生の教室では、社会科の授業で調べ学習が行われていました。「私たちの県」をテーマに、尾道市以外の市町についてインターネットで調べ、調べたことをモニターやタブレット画面上で共有していました。

これからの情報化社会で不可欠な、「情報を調べる→取得する→どう使うか考える」という一連の力をつけることを目指しています。

休み時間には…

ひとたびチャイムが鳴ると、運動場に繰り出す子どもたち。元気いっぱい駆け回る姿は、どの時代も変わりませんね。



VOICE



尾道市教育委員会
スマートスクール担当主幹
石本 美喜

未来を生きる力を養う教育に

1人1台のタブレット端末を使う「スマートスクール」では、将来子どもたちにとって不可欠な、デジタル社会で生きる力をつけることを目指しています。

一人ひとりに合った個別の学習機会を提供し、多様な児童・生徒に対応した教育を行うことで、子どもたちの可能性を開くことができると考えています。

これまでの、確かな学力や豊かな心、健やかな体を育む教育実践の積み重ねとともに、最先端のICT教育をバランスよく取り入れ、グローバル社会を生き抜く子どもの育成を目指して取り組んでいきます。

市立小・中学校では、導入したタブレット端末を活用して授業を行っています。今回、取材を行った御調中央小学校と瀬戸田中学校でも、さまざまな教科でタブレット端末が活用されていました。

学習の理解度を深める



小学校6年生は国語科の授業でした。複合語について特徴や構成を理解するにあたり、タブレットの画面にタッチすると一つのブロックを自在に動かすことができる「ジャムボード」という機能を使っていました。この機能を使い、さまざまな単語の成り立ちについて、どのグループに該当するのかを分類することができ、理解度を深めることに役立っていました。

レポート作成にも挑戦

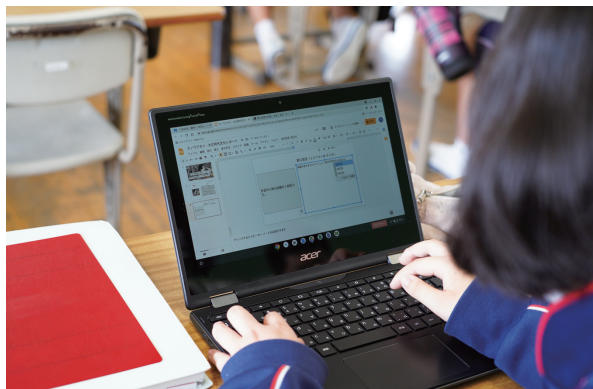

中学校では、社会科の授業で、先生から出された「大正時代の文化人」というテーマに沿って、一人ひとり興味のある人物についてインターネットで調べ、スライドを作成する、レポート課題に挑戦していました。

対象者を決めると、その人物について調べたことを簡潔にまとめたり、画像を探して工夫しながらシートに配置したりと、タブレット端末を自在に操作して課題に取り組んでいました。

導入しているのは 幅広い学年で使える「クロームブック」

小・中学校で導入しているのは、Google(グーグル)のOSを搭載した「クロームブック」です。

キーボードだけでなく、タッチパネルでの手書き文字入力も可能で、ローマ字を習う前の小学校低学年も簡単に操作できるようになっています。

スライドやレポートの作成ができるソフトも入っており、小学生から中学生まで使いやすい端末です。



保護者の皆さんへお願い



市立小・中学校では現在、家庭へのタブレット端末の持ち帰りの準備を進めており、家庭でもタブレットを使った学習ができるよう予定しています。

各ご家庭でも、端末を大切に扱うよう、ご指導をお願いします。

また、インターネットを活用することにより飛躍的に用途が広がりますので、家庭内でのWi-Fi環境の整備についてもご協力をお願いします。

※スマートシティ事業により、来年3月までに、市内全域での光ファイバー回線の整備が完了する予定です。



新型コロナワクチン 接種のお知らせ

接種費用
無料



現在、申請のあった基礎疾患を有する人に接種券を送付しており、6月末からは、基礎疾患を有する人の接種を順次開始しています。それ以外の人々の接種券の送付時期については、7月末までに年齢の高い順に送付する予定です。※接種券が届いてから予約ができます。予約後に接種を受けてください。(6月30日時点)

接種スケジュール

※今後の状況により変更する可能性があります。

対象者	接種券送付	予約開始日	接種完了予定
① 65歳以上の高齢者	4月26日～	接種券到着次第	7月末
② 基礎疾患を有する人	6月21日～順次		11月末
③ 12～64歳で上記以外の人	6月25日～順次		11月末

事情があり予約が取れていない人は相談を

接種券が届いている人で、ワクチン接種を希望している次のような場合の人はご相談ください。
・身体状況により接種会場に出向くことが困難な人で、予約がとれていない場合
窓口 市役所、各支所、健康推進課 ☎健康推進課(☎0848-23-6760)

基礎疾患を有する 接種希望者は申請を

基礎疾患を有する65歳未満の人で、優先して接種を希望する人は申請してください。申請者のみ、優先して接種券を送付します。接種券が届き次第、予約し、接種を受けてください。
※対象となる基礎疾患の範囲や申込方法など、詳しくは今月の折込をご確認ください。

キャンセル待ち登録について

接種会場等でキャンセル等があった場合にワクチンを少しでも無駄にしないよう人数調整をするため、キャンセル待ち希望者を募集します。
☑尾道市に住民票のある基礎疾患を有する人、予約済で早めの接種を希望する人
※対象者は今後変更になる可能性があります。
☑次のいずれかの方法で応募 (1)尾道市電子申請システムで申し込み (QRコードからも申し込みが可能です) (2)新型コロナワクチン接種キャンセル待ち登録名簿申込書を健康推進課(〒722-0017 門田町22-5)へ送付
※申込書は市役所本庁、各支所、健康推進課に設置。▶尾道市電子申請システム
市HPからもダウンロード可。



ワクチンの種類

【参考・引用】厚生労働省

	ファイザー社製	武田/モデルナ社製
対象者	接種する日に12歳以上の人	接種する日に18歳以上の人
接種する間隔	3週間	4週間
接種する会場	【市内の集団接種会場】16歳以上の人々が接種できます。 【市内の医療機関や施設等で行う個別接種会場】各医療機関で接種できる対象年齢が異なります。詳しくは接種券に同封している案内文や市HPをご確認ください。	職域接種会場 (企業・大学等での接種) 大規模接種会場 (国や県等が設置する会場での接種)

どちらのワクチンも2回接種します。1回目に接種したワクチンと同じワクチンを2回目も接種してください。(接種は本人の同意に基づき行います)

■料金や申込方法の記載のないものは無料または申込不要です。
☑日時期間 ☑場所 ☑対象 ☑内容
☑申込方法 ☑申込先 ☑問い合わせ先
☑電話 ☑定員
☑料金 ☑材料金
☑保持物 ☑電子メール ☑HP
☑ホームページ

よくあるQ&A

Q WEB予約システムにログインできません。

A 推奨ブラウザでアクセスしているか確認してください。(PCの場合、インターネットエクスプローラーではご利用いただけません。)

Q 予約ができていないか確認した方がいいですか。

A 集団接種の場合、WEB予約システムのマイページで確認するか、尾道市コールセンターに電話して確認してください。予約システムのマイページの表示は、ログイン後にマイページボタンをクリックするか、メニューボタンからアクセスしてください。

Q 予約をキャンセルしたいです。

A 集団接種会場のキャンセルは尾道市健康推進課(☎0848-24-1961)、医療機関接種のキャンセルは予約した医療機関へ電話してください。

Q 「基礎疾患を有する人」に当てはまることを証明するために、診断書は必要ですか。

A 診断書は必要ありません。予診票に記載していただき、必要があるときは、問診で病気や治療の状況などを確認します。接種に不安がある人は事前にかかりつけ医等とご相談ください。

Q 接種券を無くしました。どうすればいいですか。

A 再発行の申請を行ってください。健康推進課、市役所、各支所で申請できます。家や車の中をもう一度探したら見つかったケースも多くありますので、今一度ご確認ください。接種の1週間前には、接種券が手元にあるか確認しておきましょう！

Q 接種会場での熱中症の予防対策はありますか。

A 予防のため以下の点に注意してください。
•事前に飲み物を持ってきて、のどの渇きを感じなくてもこまめに水分補給する
•大量に汗をかくときには、経口補水液などで、塩分等も含めて補給する
•通気性のよい、吸湿性・速乾性のある衣服を着る

Q 気象警報(大雨、洪水、暴風など)が出ていますが、集団接種は実施されますか。

A 気象警報が出たことで集団接種を中止することはありませんが、市内で避難情報の警戒レベル3「高齢者等避難」以上が出ている場合、集団接種を中止することがあります。中止の場合には、対象の人にメールや電話で連絡するほか、防災アプリや防災ラジオでお知らせします。



▲防災アプリ (iOS)



▲防災アプリ (Android)

Q ワクチンを接種しましたが、発熱や接種部位の痛みがあります。どうすればいいですか。

A 接種直後よりも翌日に接種部位の痛みを感じている人が多く、痛みや疲労、頭痛などの大部分は接種後数日以内に回復しています。接種後、2日以上熱が続く場合や、症状が重い場合、ワクチンでは起こりにくい症状がみられる場合には、ワクチンを受けた医療機関やかかりつけ医、広島県新型コロナウイルスワクチン接種コールセンターに相談・受診してください。

お問い合わせ先

接種の予約・ワクチンについて一般的なこと など

尾道市 新型コロナウイルスワクチン接種コールセンター
☎0570-001-297 / 土・日・祝日を含む 8:30~17:15

副反応やワクチンについて専門的なことや一般的なこと など

広島県 新型コロナウイルスワクチン接種コールセンター
☎082-513-2847 / 土・日・祝日を含む 24時間対応

※聴覚障害等で電話やWEBでの相談、予約が難しい人は尾道市健康推進課までFAXにてご相談ください。(FAX 0848-24-1966)



国民健康保険・後期高齢者医療保険・介護保険のお知らせ

令和3年度の保険料が決定しました

国保

後期

介護

7月中旬に国民健康保険料・介護保険料・後期高齢者医療保険料の賦課決定通知書を送付します。

第1期の納期限は、8月2日(月)です。年金から差し引きされている人は、4・6月に2月の保険料額と同額が仮徴収されています。国民健康保険料の賦課決定通知書は、世帯主宛に送付します。

☎市民税課保険料係(☎0848-38-9145)

国保

国民健康保険料

■軽減の対象所得の基準が変更されました

軽減割合	世帯主と被保険者全員の前年中の所得金額の合計	
	(令和2年度)	(令和3年度)
7割	33万円以下	$[43万円 + 10万円 \times (\text{給与} \cdot \text{年金所得者数}(\ast 1) - 1)]$ 以下
5割	33万円 + (28万5千円 × 被保険者数) 以下	$[43万円 + 10万円 \times (\text{給与} \cdot \text{年金所得者数} - 1) + 28万5千円 \times (\text{世帯の被保険者数})]$ 以下
2割	33万円 + (52万円 × 被保険者数) 以下	$[43万円 + 10万円 \times (\text{給与} \cdot \text{年金所得者数} - 1) + 52万円 \times (\text{世帯の被保険者数})]$ 以下

(※1)「給与・年金所得者数」とは、同一世帯の被保険者と世帯主のうち、以下の①～③いずれかの条件を満たす人の数です。

- ①給与収入が55万円を超える人(給与収入のうち事業専従者給与分を除く)
- ②令和2年12月31日現在65歳未満かつ公的年金等収入額が60万円を超える人
- ③令和2年12月31日現在65歳以上かつ公的年金等収入額が125万円を超える人

後期

後期高齢者医療保険料

■7.75割軽減が廃止されました

均等割額の軽減割合について、本来7割軽減の対象の人は、これまで軽減特例措置として一部7.75割が軽減されてきましたが、令和3年度から軽減特例措置が廃止されることになりました。

令和3年度 保険料の均等割額軽減判定の基準所得額

均等割額軽減割合	世帯主と被保険者全員の前年中の所得金額の合計	軽減後の均等割額(変更なし)
7割	$[43万円 + 10万円 \times (\text{年金} \cdot \text{給与所得者数}(\ast 1) - 1)]$ 以下	年額 13,935円
5割	$[43万円 + 10万円 \times (\text{年金} \cdot \text{給与所得者数} - 1) + 28万5千円 \times (\text{世帯の被保険者数})]$ 以下	年額 23,225円
2割	$[43万円 + 10万円 \times (\text{年金} \cdot \text{給与所得者数} - 1) + 52万円 \times (\text{世帯の被保険者数})]$ 以下	年額 37,160円

(※1)「年金・給与所得者数」とは、同一世帯の被保険者と世帯主のうち、以下の①～③いずれかの条件を満たす人の数です。

- ①給与収入が55万円を超える人(給与収入のうち事業専従者給与分を除く)
- ②令和2年12月31日現在65歳未満かつ公的年金等収入額が60万円を超える人
- ③令和2年12月31日現在65歳以上かつ公的年金等収入額が125万円を超える人

介護

介護保険料

■所得段階区分基準が変わります

11段階に分かれている介護保険料の階層のうち、第7～9階層の対象者が次のとおり変更されました。

区分	対象者	保険料(年額)変更なし
第7段階	本人が住民税課税で、前年の合計所得が120万円以上210万円未満の人(前年度200万円未満)	94,300円
第8段階	本人が住民税課税で、前年の合計所得が210万円以上320万円未満の人(前年度200万円以上300万円未満)	111,600円
第9段階	本人が住民税課税で、前年の合計所得が320万円以上400万円未満の人(前年度300万円以上400万円未満)	117,300円

第1～6段階、第10、11段階について変更はありません。
※合計所得金額がマイナスの場合は0円として計算します。

■料金や申込方法の記載のないものは無料または申込不要です。

日申込方法先 場所 対対象 内容 定員 料金 保持物 電子メール HP ホームページ

国保

後期

介護

8月1日から 保険証等が 新しくなります

国保

■被保険者証(保険証)の定期更新

8月1日(日)から使用する保険証(紫色)を、7月中に郵送します。8月1日以降は、新しい保険証を使用し、現在使用している保険証(オレンジ色)は、ご自分で廃棄してください。

70歳未満の人

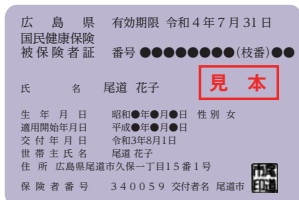

70~74歳の人

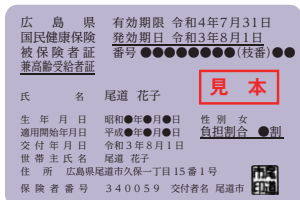

※このたびから、県章がなくなり、市印を黒色に変更します。また、番号の右横に2桁の枝番が追加されます。

■「限度額適用認定証」、「限度額適用・標準負担額減額認定証」の更新

医療機関を受診するときに、保険証に添えて認定証を提示すると、支払い時の負担が限度額までになります。現在の認定証の有効期限は7月31日(土)です。新しい認定証が必要な人は再度申請してください。

④保険証、現在お持ちの認定証、来庁者の本人確認書類(免許証等)、世帯主と対象者のマイナンバーカード等

※適用区分「オ」か「Ⅱ」の認定後、12カ月以内の期間の入院日数が90日を超えた場合、申請により、食事代がさらに減額になります。該当すると思われる人は、入院日数が確認できる書類(領収書、入院証明書など)を持参してください。

申請場所 保険年金課、各支所(御調地域は御調保健福祉センター)

新型コロナウイルス感染拡大防止のため、郵送申請も可能です。市HPの申請書に記入し、保険証のコピーを添付してください。

④④保険年金課(☎0848-38-9142)

後期

■被保険者証(保険証)の定期更新

75歳以上の人



8月1日(日)から使用する新しい保険証(水色)を7月中に広島県後期高齢者医療広域連合から送付します。8月1日以降は新しい保険証を使用し、現在使用している保険証(紫色)はご自分で廃棄してください。

■「限度額適用認定証」、「限度額適用・標準負担額減額認定証」の更新

医療機関を受診するときに、保険証に添えて提示すると、支払い時の負担が限度額までになります。今までに認定証の手続きをしたことがあり、今年度の所得区分が非課税世帯か課税世帯(現役並み所得者ⅠとⅡに限る)の人は、保険証に同封して送付します。

④保険年金課(☎0848-38-9135)

広島県後期高齢者医療広域連合
(☎082-502-3010)

介護

■「介護保険負担限度額認定証」の更新

介護保険施設に入所したときや、短期入所サービスを利用したときに、申請により食費・居住費の負担を軽減するものです。現在の認定証の有効期限は7月31日(土)です。新しい認定証が必要な人は、再度申請してください。※初めての申請も随時受け付けています。

④要介護・要支援認定を受けている次の要件に当てはまる人

◆8月1日から基準が一部変更されます。

利用者負担階	対象	預貯金等の金額(夫婦の場合)
第1段階	非課税世帯(※)であること。 老齢福祉年金受給者、生活保護受給者	1,000万円 (2,000万円)以下
第2段階	非課税世帯(※)で合計所得金額 +課税年金収入額+非課税年金 収入額が80万円以下	650万円 (1,650万円)以下
第3段階①	非課税世帯(※)で合計所得金額 +課税年金収入額+非課税年金 収入額が80万円超120万円以下	550万円 (1,550万円)以下
第3段階②	非課税世帯(※)で合計所得金額 +課税年金収入額+非課税年金 収入額が120万円超	500万円 (1,500万円)以下

(※)本人・世帯分離している配偶者を含む世帯全員が市民税非課税の世帯。

④本人と配偶者のすべての預貯金通帳などの写し(金融機関、支店名、口座番号、名義人、原則申請日直近2カ月間の残高(非課税年金を含む年金振込履歴)のわかるもの)

申請場所 高齢者福祉課、各支所(御調地域は御調保健福祉センター)

新型コロナウイルス感染拡大防止のため郵送申請も可能です。

④④高齢者福祉課(☎0848-38-9118)

新型コロナウイルスの支援情報

低所得の子育て世帯に対する 子育て世帯生活支援特別給付金 (ひとり親世帯以外の低所得の子育て世帯分)

新型コロナウイルス感染症による影響が長期化する中で、低所得の子育て世帯を支援するため、給付金を支給します。※既にひとり親世帯分の支給対象となった場合や、他自治体で既にこの給付金を受けた児童分は、対象外です。

- 料金をや申込方法の記載のないものは無料または申込不要です。
- 即日申請期間 申込先 場所 対象 内容 電話 料金
- ① 尾道市で令和3年4月分の児童手当か特別児童扶養手当の支給を受けている人で、令和3年度分の市県民税が非課税の人
- ② 尾道市で新たに児童手当などの対象となる児童(新生児のケースなど)の初月分の手当を受ける人で、令和3年度分の市県民税が非課税の人
- ③ ①②以外で18歳年度末までの児童(障害児は20歳未満)を養育している、以下のいずれかに該当する人
- ・令和3年度分の市県民税が非課税の人
 - ・新型コロナウイルス感染症の影響を受けて家計が急変し、令和3年度分の市県民税が非課税の人と同様の事情にあると認められる人(家計急変者)
- ※尾道市で昨年中の収入状況が確認できない場合(収入がなかったため申告をしていない等)は、非課税の判定ができませんので申告が必要となります。

給付金額 児童一人当たり一律5万円(全国一律)

申請方法

- ① 申請不要(各手当の算定児童分)
- ② 申請不要(新規児童手当など算定児童分)
- ③ 申請が必要(家計急変者は収入見込額などの申立書も必要です)

※申請書類は市HPに掲載しているほか、電話で郵送の依頼も受け付けています。

申請期限 令和4年2月28日(月)

支給日

- ① 6月中に児童手当または特別児童扶養手当の登録口座へ振込済
- ② 随時、児童手当または特別児童扶養手当の登録口座へ振込
- ③ 審査後随時

■ 社会福祉課

- (給付金について ☎0848-38-9122)
(特別児童扶養手当について ☎0848-38-9125)
子育て支援課
(児童手当の制度について ☎0848-38-9112)
市民税課
(市県民税について ☎0848-38-9154)

国保・後期・介護 保険料の一部を減免・免除します (令和3年度分)

新型コロナウイルス感染症の影響により、主たる生計維持者(世帯主)が次の要件を満たす場合には、保険料の一部減免や免除の対象となります。

- 死亡、又は重篤な疾病を負った場合
- ② 収入が減少し、次のすべてを満たす場合
- ・令和3年の事業収入等(事業収入・不動産収入・山林収入または給与収入)のいずれかの減少額(保険金、損害賠償等により補填されるべき金額を控除した額)が令和2年の当該事業収入等の額の10分の3以上の場合
 - ・減少することが見込まれる事業収入等に係る所得以外の令和2年の所得の合計額が400万円以下であること。
 - ・国民健康保険料及び後期高齢者医療保険料の減免は、令和2年の合計所得金額が1000万円以下であること。
- ※新型コロナウイルス感染症の影響ではない転職、退職による所得の減少は対象外。

※令和2年中の所得金額が0円かマイナスの場合は対象外。

※国民健康保険料の減免は、非自発的失業者に該当する場合は対象外。

※令和2年度分の減免についてはお問い合わせください。

■ 減免申請書を郵送で提出(申請書類は市HPからダウンロードするか、電話で郵送の依頼をしてください。新型コロナ感染拡大防止のため、ご協力をお願いします。)

■ 市民税課保険料係 (☎0848-38-9145)

国保

後期

介護

コロナ禍で生きづらさを感じているときは相談してください

●生活でお困りの人

尾道市福祉まると相談窓口 (☎0848-22-3499 / 平日 9:00~17:00)

●生きていることがつらい、しんどい人

広島県こころの健康相談ダイヤル (☎082-892-9090 / 月・水・金 9:00~12:00、13:00~16:30)

尾道市健康推進課 (☎0848-24-1962 / 平日 8:30~17:15)



日曜にも受け取れます マイナンバーカード

- マイナンバーカード(個人番号カード)の交付案内が届いた人
- 7月25日(日)、8月8日(日) 8:30~12:00次回は8月29日(日)です。
- 本庁市民課のみ
- ※ 市民課以外の各支所が交付場所になっている人は、交付日の4日前までにご連絡ください。
- ・マイナンバーカード交付通知書兼照会書(交付案内に同封)
 - ・本人確認書類(交付案内参照)
 - ・通知カード(回収します)
 - ・住民基本台帳カード(回収します。お持ちの人のみ)
- 市民課(☎0848-38-9166)

国保を脱退するには手続 (届出)が必要です

国民健康保険に加入している人が職場の健康保険に加入する場合は、国民健康保険を脱退する手続(届出)が必要です。保険年金課が各支所で手続きをしてください。

手続は郵送でも可能です。市HP「郵送による国保の脱退手続について」を参照し、必要書類を郵送してください。

【手続きに必要なもの】

- 国民健康保険証・職場の健康保険証(両方)、世帯主と国保を脱退する人のマイナンバー通知カードかマイナンバーカード等、来庁者の本人確認書類(免許証等顔写真のあるものは1点、それ以外は2点)
- 保険年金課(☎0848-38-9142)

20歳になったら国民年金

国内に住所がある20歳以上60歳未満の人は全員、国民年金に加入していただくことになります。加入手続は特に必要なく、20歳の誕生日から約10日後に日本年金機構から、年金手帳や納付書が届きます。

日本年金機構HPでは、国民年金制度の内容や、納付猶予・免除などを動画で紹介しています。

- 三原年金事務所(☎0848-63-4111)

日本年金機構HP▶



オレオレ詐欺が多発! ご自宅の電話機に対策を!

犯人の働きかけの多くは電話によるものです。不審な電話に出ないよう対策することが非常に有効です。また、悪質なセールス電話にも効果的です。

1 「非通知」や「知らない番号」の電話に出ない

非通知や、知らない相手の電話に出る必要はありません。固定電話の場合は、相手の電話番号がディスプレイに表示される「電話番号通知サービス」を利用すると、電話に出る前に相手の番号が確認できます。※月額440円がかかります。

- NTT西日本(☎0120-116116)

2 常時留守番電話にする

留守番電話のメッセージを確認して折り返し電話をするようにしましょう。

3 防犯機能付き電話への交換

電話が鳴る前に、「この通話は録音されています」などのメッセージを流す機能や、把握済みの犯人の電話番号からの着信を自動拒否、電話に出る前に安全かどうか色でお知らせする機能がある電話です。家電量販店などで2万円程度で購入可能です。

- 尾道警察署(☎0848-22-0110)

国民年金保険料の納付が難しいときは 免除・猶予制度をご利用ください

国民年金は、20~60歳まで加入して保険料を納めることが必要です。しかし、経済的な理由(新型コロナウイルス感染症の影響を含む)で保険料を納めることが難しい場合は、申請し承認を受けると全額か一部が免除されます。

納付免除や納付猶予を受けた期間に応じて将来受け取る年金額が減額されますが、10年以内であれば後から納めることができます。

- 年金手帳、本人の印鑑(代理人の場合)、離職票(失業の場合)、学生証など(学生納付特例を申請する場合)、マイナンバーカード等、窓口で手続きする人の本人確認書類(免許証等顔写真のあるものは1点、それ以外は2点)

免除申請 (全額免除・一部免除)	前年所得が、一定額以下のときや失業等の理由により保険料を納めることが困難な場合
納付猶予	50歳未満(学生を除く)の人で、経済的な理由で保険料を納めることが困難な場合
学生納付特例	大学(院を含む)や専門学校等に在学する人で、保険料を納めることが困難な場合

- 保険年金課(☎0848-38-9143)

健康・福祉

重度心身障害者医療費受給者証更新が近づきました

現在の医療費受給者証は7月31日(土)で期限切れになるため、対象者へ新しい受給者証を郵送します。8月1日(日)以降は更新後の受給者証で受診してください。

■精神保健福祉手帳1級かつ自立支援医療受給者証(精神用)の交付を受けている人(受給者証の色:白)

今年4月から新設した医療費助成制度です。対象になると思われる人はご相談ください。

■身体障害者手帳(1・2・3級)か療育手帳(Ⓐ、A、Ⓑ)の交付を受けている人(受給者証の色:ライトグリーン)

■保険診療の自己負担分のうち、一部負担金(医療機関ごとに1日200円)を除いた部分を公費で負担
※所得要件あり。

■社会福祉課
(☎0848-38-9124)
因島福祉課
(☎0845-26-6209)

小児難病(腎疾患)講演会・交流会 (Zoomでのオンライン開催)

■8月4日(水) 14:00~16:00
■腎疾患のある子どもの保護者、医療関係者、区市町保健師、小中学校養護教諭、幼稚園・保育園の関係職員など

■講演会と交流会で、疾患の状態や療育の状況に応じた適切な対応を学びます。

演題 「小児の腎臓病について」

講師 藤井寛さん
(JA広島病院小児科医師)

■定20人 **■**7月28日(水)

■難病対策センター小児難病相談室HPから

■広島県東部保健所保健課
(☎0848-25-2011)



▲難病対策センターひろしまHP

介護予防講演会 「栄養のお話—元気でいるために—」

コロナ禍で高齢者のフレイルが心配されています。いつまでも元気で暮らすため、栄養について学びます。

■8月20日(金) 14:00~15:30
■場浦崎公民館(40人)、瀬戸田市民会館(60人)でオンラインの講演を生中継します。

■介護予防に関心がある人
講師 平井敏弘(公立みつぎ総合病院医師) **■**8月13日(金)

■高齢者福祉課、健康推進課、瀬戸田福祉保健センター、御調保健福祉センター、各支所にある申込書を、持参か郵送、FAXで

■因島高齢者福祉課
(☎0848-38-9137)
(☎0848-37-7260)

市役所本庁窓口で手話通訳を開始します

8月から毎月第3火曜日に、社会福祉課窓口で手話通訳者が在席し、本庁舎内の各種事務手続きなどをお手伝いします。※事前予約は不要ですが、来庁時間が分かる場合は事前にお知らせください。

在席日時 毎月第3火曜日 13:00~16:00(8月17日、9月21日、10月19日、11月16日、12月21日、1月18日、2月15日、3月15日)
■社会福祉課(☎0848-38-9124/☎0848-38-9206)

健康相談など

こころの相談

●こころの健康・ひきこもり相談
(**■**各日2人)

■心の悩みのある人か家族、または概ね18歳以上のひきこもり状態にある人か家族(治療中でない人)

■総合福祉センター(前日までに申込)

■7月27日(火) 13:30~16:30

担当 臨床心理士・心理士

■健康推進課

(☎0848-24-1962)

■因島総合支所

(1週間前までに申込)

■7月30日(金) 13:00~16:00

担当 精神保健福祉士

■因島総合支所健康推進課

(☎0845-22-0123)

●こころの相談
(前日までに申込/**■**2人)

■御調保健福祉センター

■7月28日(水) 13:30~15:30

■心の悩みのある人かその家族

担当 公認心理師、保健師

■御調保健福祉センター

(☎0848-76-2235)

成人健康相談 ※要申込。

■健診結果説明、健康相談(保健師)、栄養相談(栄養士)、体組成測定

■総合福祉センター

■8月16日(月) 9:30~11:00

■8月13日(金)

■健康推進課

(☎0848-24-1962)

東部保健所での相談(要申込)

●アレルギー疾患相談

■7月20日(火)、8月17日(火)

13:30~15:30

■生活・栄養相談(お子さんは母子健康手帳持参)

■前日までに要予約

●精神保健福祉相談

(精神科医師による相談)

■7月21日(水) 13:30~15:30

■広島県東部建設事務所三原支所

●B型・C型肝炎ウイルス検査

■8月26日(木) **■**8月20日(金)

※検査結果は翌週。

●HIV抗原抗体検査・梅毒検査

■8月26日(木)

■前日までに要申込※匿名予約可。検査結果は当日。

■広島県東部保健所保健課

(☎0848-25-2011)

まめまめ通信⁹⁶

新型コロナ対策時の 食中毒にご注意



自粛生活で体力・抵抗力が低下して食中毒になりやすくなっています。今年は例年以上に猛暑が続く恐れがあります。また、気温や湿度が上がる夏期は食中毒菌が増加しやすく、賞味・消費期限や保存にこれまで以上に気を付ける必要があります。

■食中毒予防の3原則

- つけない：十分な手洗い・洗浄で食材や手指等に菌をつけない
- 増やさない：原因菌が食品中で増殖しないよう、適切な冷蔵保存と素早い処理が大切
- やっつける：よく火が通るような加熱と調理器具の消毒で、原因菌を死滅させる

■テイクアウトなどを

利用するとき

- 1 しっかり手洗い
- 2 食品を室温に放置しない
- 3 できるだけ早めに食べる

健康推進課
(☎0848-24-1961)



献血 尾道市献血推進協議会
(☎0848-24-1177)

日時	場所
7/15(木) 10:00~11:30 13:00~15:00	京泉工業
7/20(火) 9:30~11:00 12:15~16:00	尾道市役所(*)

(*)骨髄バンクドナー登録会も開催。

☎0120-150-554
(平日8:30~17:30)

HP <https://www.kenketsu.jp/>
Login

※献血前日の17:00まで予約可能。
(要会員登録)

高齢者肺炎球菌の予防接種



肺炎球菌ワクチンは、肺炎球菌による肺炎などの感染症を予防し、重症化を防ぐためのワクチンです。対象者には、7月末頃にご案内を送付します。※新型コロナウイルスワクチン接種とお間違えないようご注意ください。

- 対①令和3年度に、65・70・75・80・85・90・95・100歳になる人
 - ②60~64歳の人で、心臓・腎臓・呼吸器などに重度の障害がある人(医師の証明書が必要)
- ※過去に肺炎球菌ワクチン(ニューモボックス)の予防接種を受けた人は対象外。
※接種費用の助成が受けられるのは今年度のみ。5年後は対象となりません。

接種期間 実施中~令和4年3月31日(木)

接種料金 4,000円

接種場所 市内医療機関※市外で接種希望の人は、事前に健康推進課へ連絡してください。

接種に必要なもの 案内はがき、本人確認書類

※新型コロナウイルス感染症予防のため、必ず医療機関に行く前に予約をしてください。

■次に当てはまる人は、無料で接種が受けられます。

- ①生活保護世帯・市民税非課税世帯の人
→事前に窓口で申請し、無料券を受け取ってください。
- 【申請窓口】健康推進課、因島総合支所健康推進課、瀬戸田福祉保健センター、御調保健福祉センター、向島・浦崎・百島支所、向東連絡所
- ②被保護者証明書、後期高齢者医療限度額適用・標準負担額減額認定証、介護保険負担限度額認定証をお持ちの人
→申請手続きは不要です。接種時に、お持ちの証明書を提示してください。

健康推進課(☎0848-24-1961)



MRI検査の 画像を使って診断 「もの忘れ検診」のご案内



もの忘れについて、身に覚えがある人はいませんか？今年4月から開始した「もの忘れ検診」では、MRI画像と「VSRAD」という解析ソフトを用いて、記憶に関する部分である海馬傍回の萎縮の程度を調べることで早期アルツハイマー型認知症の診断支援を行います。早期発見・治療することができれば、患者さんだけでなく、介護など家族やその関係者の生活にも貢献できる可能性があります。

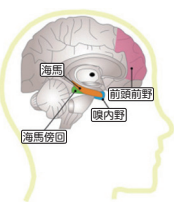

脳卒中などの早期発見のための脳MRI検診も行っていますので、お気軽にお問い合わせください。

健康推進課(☎0848-47-1155(代))

■「物忘れ検診」のご案内

実施日時 月~金曜日(祝日は除く)16:00~

所要時間は1時間程度です(問診30分、MRI検査30分)。

- 対50歳以上でMRI検査を受けることができる人
- ※手術などで体内に金属がある人、閉所恐怖症の人などはMRI検査ができない場合があります。

内容 脳MRI検査、臨床心理士の問診、血液検査※診断結果は後日。

料 30,710円(税込み)※人間ドックと併用の場合25,580円(税込み)。

子育て

ひとり親家庭等医療費受給者証の更新

引き続き資格がある人には、7月下旬頃に新しい受給者証を送付します(有効期間:令和3年8月1日~令和4年7月31日)。対象にならなかった人には、却下通知と子ども医療費受給者資格認定申請書(中学3年生までの子どもがいる世帯のみ)を送付します。

※現在受給されていない人で、対象となる場合はご相談ください。

☑①18歳になった最初の3月31日までの児童を扶養している、配偶者がいないまたは配偶者に一定以上の障害がある人と、その児童

②父母のいない児童

※ひとり親家庭等およびそれと生計を一にする扶養義務者の令和2年中所得税が非課税の場合に限ります。生計を一にする扶養義務者の転入や保険証の変更等あった場合は、随時、変更届等の手続きを行ってください。

☎問 子育て支援課(☎0848-38-9205)

因島総合支所因島福祉課(☎0845-26-6209)

御調支所まちおこし課(☎0848-76-2111)

向島支所しまおこし課(☎0848-44-0111)

瀬戸田支所住民福祉課(☎0845-27-2209)

ひとり親家庭のための オンライン弁護士巡回相談会

ひとり親や寡婦を取り巻く様々な問題に、弁護士・養育費専門相談員がオンラインで相談に応じます。また、これから離婚を考えている人の相談も受け付けます。

※市役所会場でのオンライン相談ですので、インターネット環境のない人もご利用いただけます。

☎ 8月17日(火)
13:30~15:45
(1人45分)

場 市役所本庁

対 ひとり親家庭の

母・父・寡婦、離婚を考えている人

定 3人※要予約。

☎問 広島県ひとり親家庭サポートセンター(☎☎082-227-2377)



▲広島県ひとり親福祉連合会HP

【尾道地域(向島を含む)】☎健康推進課 (☎0848-24-1960 ☎0848-24-1966)

【因島・瀬戸田地域】☎因島総合支所健康推進課(☎0845-22-0123)

【御調地域】☎御調保健福祉センター(☎0848-76-2235) 日程

乳幼児健診

健診名	場所	日程
4カ月児健診	総合福祉センター	7月28日(水)・29日(木)
	御調保健福祉センター	8月12日(木)
	因島総合福祉保健センター	7月27日(火)

健診名	場所	日程
1歳6カ月児健診	総合福祉センター	8月4日(水)・5日(木)
3歳児健診	因島総合福祉保健センター	7月29日(木)

※対象者には個別通知します。

健診日の1週間前までに通知が届かない場合は、ご連絡ください。なるべく住所地区のセンターで受診してください。年間日程・対象者については市HPをご覧ください。

相談・講習会

行事名	場所	日程	受付時間	対象	備考
乳児健康相談(要予約)	総合福祉センター	7月19日(月)	9:20~11:00	0~12カ月の児	☑身体計測、育児・栄養相談、ふれあい遊び ☑母子健康手帳、バスタオル
離乳食講習会(要予約)	因島総合福祉保健センター	8月2日(月)	13:10~13:20 (14:10まで)	乳児の家族 ☑8人	☑離乳食の進め方の話、デモンストレーション ☑母子健康手帳、筆記用具
母乳相談(要予約)	総合福祉センター ※電話相談へ変更の可能性あり。	7月20日(火) 27日(火) 8月3日(火) 10日(火)	13:30~ 14:30~	妊婦または出産後概ね1年6カ月までの人(尾道市民) ※個別相談。☑2人 ※相談利用は1人2回まで。	☑母乳や卒乳についての相談 ☑母子健康手帳、タオル2~3枚、ミルクや哺乳びんなど赤ちゃんに必要なもの
5歳児相談(要予約)	総合福祉センター	9月2日(木) 28日(火) 10月7日(木)	13:00~	平成28年10~11月生まれ ☑7/30(金)まで ☑発達など気になることがある児 平成28年10~12月生まれ ☑8/6(金)まで ☑発達など気になることがある児	☑通っている市内保育所・幼稚園(市内保育所等に通っていない人は健康推進課へ)
	因島総合福祉保健センター	9月7日(火) 10月12日(火)			
母子健康手帳の交付(要予約)	総合福祉センター	7月25日(日)	9:00~12:00	妊娠中の夫婦(パートナー) ☑7/21(水)	☑妊娠届出書、本人確認できるもの

おのみち
子育て支援センター
 人権文化センター2階
 月～金曜9:00～16:00
 (祝日、年末年始を除く)
 ☎0848-37-2409

タッチケア
 赤ちゃんに触れながら絆を深めよう
 8月4日(火)10:00～11:30
 対概ね2～6カ月の子と保護者
 定10組
 講師 沖村暁美さん
 申7/28(火)13:30～

いんのしま
子育て支援センター
 芸予文化情報センター3階
 月～金曜9:00～16:00
 (祝日、年末年始を除く)
 ☎0845-22-1545

すくすくKIDS&子育て相談
 8月3日(火)10:00～11:00
 対1歳までの子と保護者
 対同年齢のお友達と遊びましょう
 定10組
 申7/20(火)～

てくてくクラブ
身体を使った運動遊び
 8月6日(金)10:00～11:30
 対概ね1歳半～3歳の子と保護者
 定10組
 申7/30(金)13:30～

向島deあそぼう 友達と
交流しながら親子であそぼう
 8月19日(木)10:00～11:30
 場市民センターむかいしま
 対未就学児と保護者
 定10組
 申8/12(木)13:30～

作って遊ぼう! 夏祭り
 8月10日(火)
 9:00～、10:30～
 対未就園児と保護者
 定各5組
 申7/27(火)～

みかんちゃんとリトミック
 8月18日(火)10:00～11:00
 対未就園児と保護者
 定10組
 講師 村上清美さん
 申8/4(火)～

親子たいそう
マットや鉄棒を使って
 8月24日(火)10:00～11:30
 対概ね2歳～未就園児の保護者
 定10組
 講師 田中悦子さん
 申8/17(火)13:30～

栄養相談
 ～栄養士さんにきいてみよう～
 8月25日(水)10:00～11:30
 対未就学児と保護者(毎月実施)
 対食事(離乳食・授乳含む)の相談や情報交換

ここにこタッチケア
 8月26日(水)10:00～11:00
 対ハイハイまでの子と保護者
 定10組
 申8/12(木)～

エプロンシアター
「みんなだいすきアンパンマン」
 8月31日(火)
 10:00～、11:00～
 対未就学児と保護者
 定各10組 申8/17(火)～

生口島
子育て支援センター
「はっぴい」
 旧東生口幼稚園
 月・火・水・金・第3土曜9:00～16:00
 (第3土曜前日の金曜・祝日、年末年始を除く)
 ☎0845-28-1345

マイうちわをつくろう!
 8月3日(火)10:00～11:00
 対未就学児と保護者
 定5組程度
 料300円
 講師 田坂美和子さん
 申7/19(月)～

東尾道
子育て支援センター
 ベイタウン尾道組合会館内
 月～金曜9:00～16:00
 (祝日、年末年始を除く)
 ☎0848-47-5585

保育所・幼稚園入所に関する相談
 8月5日(水)10:00～
 対未就園児と保護者
 定8組
 講師 利用者支援専門員
 申7/29(木)13:30～

助産師さんの子育て相談
 8月24日(火)10:00～11:30
 対妊婦・未就学児の保護者
 定5組程度
 講師 吉廣朱美さん(助産師)
 申7/19(月)～

栄養相談「もぐもぐ」
栄養士さんにきいてみよう
 8月31日(火)10:00～11:00
 対未就学児の保護者
 対離乳食、食事の相談
 申7/19(月)～

親子ストレッチ 体をリフレッシュ
しながら親子でふれあおう
 8月20日(金)10:30～11:15
 対1歳～未就園児と保護者
 定5組
 講師 岡本光枝さん、大木なつよさん
 申8/12(木)13:30～

親子でスタンプあそびをしよう
 8月26日(水)10:30～11:30
 対2歳半～未就園児と保護者
 定5組
 対汚れてもいい服装、タオル
 申8/19(木)13:30～

向島
子育て支援センター
「はぐ」
 旧向東支所内
 月・水・金・第3土曜9:00～16:00
 (第3土曜前日の金曜・祝日、年末年始を除く)
 ☎0848-45-1305

こどもの成長・今を残そう★
手形・足形アート
 8月3日(火)9:30～10:30、
 10:45～11:45
 対未就学児と保護者
 定各5組
 申7/20(火)～

みつぎ
子育て支援センター
「みっけ」
 御調文化会館1階
 月・火・水・金曜9:00～16:00
 (祝日、年末年始を除く)
 ☎0848-76-0888

保育所・幼稚園の入所に向けて
 8月3日(火)10:00～11:15
 対未就園児の保護者、妊婦
 定5組程度
 講師 利用者支援専門員
 申7/19(月)～

親子で夏を楽しむ!オリジナル
うちわを作ってあそぼう
 8月21日(土)9:30～10:30、
 10:45～11:45
 対未就学児と保護者
 定各5組
 申8/6(金)～

トリプルP・前向き子育てプログラム
 9月3日・10日・24日、10月1日・
 22日の金曜9:30～12:00
 対未就学児の保護者(全5回参加可能な人)
 定5人 料3,200円(テキスト代)
 講師 林田馨さん(トリプルP認定
 ファシリテーター) 申8/6(金)～

お母さんのヨーガなひととき
 8月10日(火)9:30～10:15、
 10:45～11:30
 対未就学児の保護者
 定各5人程度
 講師 上田睦美さん(ヨガインストラクター)
 申7/26(月)～

ベビーヨーガ
 8月27日(金)9:30～10:15、
 10:45～11:30
 対首座り～歩くまでの子と保護者
 定各5組程度
 講師 吉廣朱美さん(助産師)
 申8/2(月)～

いきいき子育てママの ナースカフェ

日 8月31日(火)、10月13日(水) 10:00～12:30
 場 総合福祉センター
 対 子育てで現場を離れている看護職の人※託児あり。
 内 市町の子育て支援・制度についての説明、ナース
 センター事業の紹介、先輩ナースからのメッセ
 ージと交流会、フラワーアレンジメント教室など
 締 各開催日の1週間前
 申 問 広島県ナースセンター(☎082-293-9786)

「地元の海」を題材にした ポスターを描こう

日 ① 7月29日(木) 9:30～12:00
 ② 7月30日(金) 9:30～12:00
 場 ① 市公民館、② 土堂公民館
 対 小学生 定 各20人 締 7月26日(月)
 持 絵を描く道具(絵具、ポスターカラー、クレヨン、色鉛筆等、
 自分の使いたいもの)、海などの自分が描きたい絵の写真
 講師 加藤才明(クリエイティブディレクター)
 申 問 生涯学習課(☎0848-20-7444)



■料金や申込方法の記載のないものは無料または申込不要です。
 日 日時期間 場 場所 対 対象 内 内容 定 定員 料 料金 材 材料金 申 申込方法 申 申込先 問 問い合わせ先 締 締切 電 電子メール HP ホームページ

スポーツ

びんご運動公園各教室 受講生募集

岡山県立びんご運動公園
(☎0848-48-5446)

■大人の水泳教室

目 月曜日19:00~20:00 対 16歳以上
内 初めて習う人から、もっとうまくやりたいという人まで、目的に合わせてコーチが丁寧に指導します。
定 各回12人 料 1回 910円
持 水着、水泳帽子、タオル、ゴーグル
申 プール棟 受付にて当日申し込み
(教室開始10分前まで)



■夏休み子ども 短期テニス教室

目 1期 7月27日(火)・28日(水) 15:30~16:30
2期 8月10日(火)・11日(水) 15:30~16:30
対 小・中学生 定 各8人(予定)
講師 フォレストコーステニススクール
料 1期2回2,200円(1回60分)
持 飲み物・運動のできる服装
締 各期開始1週間前



行事案内 ※行事案内は予定のため、変更・中止されることがあります。

7月16日(金)	全日本実業団ソフトボール男子選手権大会(~7/19)	御ソ	29日(休)	第71回南部地区中学校夏季総合体育大会バスケットボールの部(~7/30) 尾道高校ラグビー練習試合形式	び び
17日(土)	尾道FC.B3PSJY交流大会(サッカー)(7/22・8/8・8/14・8/15) 全国高校野球選手権広島大会(2回戦)(~7/18) 中国中学生テニス選手権大会中国予選個人・団体戦(~7/18) 広島県教育事業団学童野球大会尾道地区予選 広島県サッカーリーグ HiFAユースリーグ(~7/18) 中国五県二部県大会(軟式野球)(~7/18)	び び 向 因 因	30日(金)	令和3年全国高等学校定時制通信制体育大会第54回ソフトテニス大会広島県強化会	び
18日(日)	高円宮杯U-15プログレスリーグ2021(サッカー)(7/25) 向島町体育協会 ソフトボール7月大会 第46回広島県民大会バレーボール球技尾道市予選会 2021 Jリーグ U-14 サザンクロスA 中四国大会	び 向 長 因	31日(土)	南蔵王アイソトープ卓球大会 全国高校野球選手権広島大会決勝 広島県学童軟式野球大会尾道地区予選(~8/1) 南部地区中学校夏季総合体育大会卓球の部 南部地区夏季総合体育大会(ソフトテニス) 第39回広島県オープンソフトテニス大会(小学生の部)(~8/1)	び び 向 長 因 因
19日(月)	広島県クラブユースサッカー選手権	因	8月1日(日)	中国総合広島県予選会(バレーボール) 居合道杖道稽古会 2021JリーグU-14サザンクロスA(サッカー) ソフトボール中学校選手権(~8/3) 2021 Jリーグ U-14 サザンクロスA 中四国大会	び び び 御ソ 因
20日(火)	全国高校野球選手権広島大会(3回戦)(~7/21) 尾道市グラウンド・ゴルフ協会(尾道)7月月例大会	び 向	2日(月)	第22回尾三バスケットボール交流会澤山正彦杯大会(~8/4) 中国中学校テニス選手権大会(~8/4)	び び
21日(水)	広島県中学校選手権大会(バスケットボール)(1日目)	び	6日(金)	尾三地区高等学校ソフトテニス夏季選手権大会(~8/7)	び
22日(祝)	夏季短期キッズスイミングスクール(~7/25) 広島県サッカーリーグHiFAユースリーグ(~7/23)	び 向	7日(土)	第36回ローズカップミニバスケットボール交歓大会(~8/8) 尾三地区高等学校対抗陸上競技選手権大会(~8/8) 高円宮杯U13サッカーリーグ2021HiFAユースリーグ(8/13~8/15) 福山リトルシニア主催福山市長旗争奪野球大会(~8/8) 第17回尾道ジュニアバレーボール交歓会 第36回ローズカップミニバスケットボール交歓大会(~8/8) 広島県サッカーリーグHiFAユースリーグ(~8/8) しまなみ少年野球大会(~8/8)	び び 向 長 向 因 因
23日(祝)	広島県シニア大会0-40, 0-50, 0-60(サッカー)(8/9) YAYOIパトンスクールフェスティバル2021リハーサル	び 長	8日(日)	びんご地区社会人サッカーリーグ 第56回トークス杯ダブルステニス大会 ソフトボール秋季地区予選 少年サッカー公式リーグ戦	び び 御ソ 因
24日(土)	広島県中学校選手権大会(バスケットボール)(2日目) 第4回全日本社会人0-40/0-50選手権大会中国ブロック大会広島県予選会(バスケットボール)(~7/25) 第71回南部地区中学校体育連盟夏季総合体育大会陸上競技の部 全国高校野球選手権広島大会(4回戦)(~7/25) 広島県中学校選手権大会(ソフトテニス)(~7/25) 南部地区中学校夏季総合体育大会(サッカー)(~7/25) 2021年ジュニアバレーボールフェスティバル練習試合 広島県サッカーリーグ HiFAユースリーグ(~7/25) 中国五県二部県大会(軟式野球)(~7/25)	び び び 向 長 因 因	9日(月)	広島県サッカーリーグHiFAユースリーグ	向
25日(日)	トレセンマッチデU-12~16(サッカー) YAYOIパトンスクールフェスティバル2021合同練習 高円宮杯U-15プログレスリーグ2021 中国大会(サッカー)	び 長 因	11日(水)	広島県サッカーリーグHiFAユースリーグ	因
26日(月)	第44回南部地区中学校夏季総合体育大会東部大会(バレーボール)(~7/27) 南部地区中学校夏季総合体育大会(サッカー)(~7/27)(3日目7/31)	び び	13日(金)	広島県サッカーリーグHiFAユースリーグ(~8/15)	向・因
27日(火)	全国高校野球選手権広島大会準々決勝(準決勝7/29) 夏休み子ども短期テニス教室(~7/28・8/10~8/11) 尾道市グラウンド・ゴルフ協会(尾道)第89回交歓大会	び び 向	14日(土)	2020年度日本リトルシニア関西連盟中国支部卒団記念大会(野球) YAYOIパトンスクールフェスティバル2021リハーサル	び 長
			15日(日)	栗原平木山野球クラブ親善大会 うらさきカップ(ソフトテニス)	び び

び: 県立びんご運動公園 (☎0848-48-5446)
長: 長者原スポーツセンター (☎0848-48-5677)
☎ http://bingo-sportspark.com/

向: 向島運動公園 (☎0848-44-6700)
因: 因島運動公園 (☎0845-24-3216)
御体: 御調体育センター (☎0848-76-2111)
御ソ: 御調ソフトボール球場 (☎0848-76-2111)

海開き



■瀬戸田サンセットビーチ

日 7月17日(土)～8月29日(日)
問 瀬戸田サンセットビーチ(☎0845-27-1100)

■因島アメニティ公園しまなみビーチ

日 7月22日(祝)～8月22日(日)
問 因島総合支所しまおこし課(☎0845-26-6212)

新型コロナウイルス感染症対策にご協力をお願いします。

- 検温・手指消毒、更衣室等の換気などにご協力ください。
- 通常とは異なる対応を行うことがあります。詳しくは各施設へお問い合わせください。

全国大会等出場者を助成します スポーツ活動助成金制度

県・国を代表して一定の基準を満たした全国大会・国際大会等に出場した場合、助成金を交付します。

対 市民またはそれに準ずる学生(保護者が市民など)で、各スポーツの全国大会の県代表出場者や国際大会の日本代表出場者など

※ 出場者が未成年の場合は保護者が申請者です。

助成金額 1人5,000円
(1団体50,000円上限)

※ 国際大会出場の場合、金額が倍になります。

問 生涯学習課
(☎0848-20-7499)



芸術・文化

図書館の催し



■中央図書館(☎0848-37-4946)

●上映会「火曜名画座」

日 7月27日(火) 18:00～
『オペラハット』

定 約40人

■みつぎ子ども図書館

(☎0848-76-3111)

●町内園児作品展

日 開催中～7月30日(金)

■因島図書館(☎0845-22-8660)

●折紙教室

「連鶴を折ってみましょう」

1枚の紙から数羽の鶴が繋がる、不思議な折紙です。

日 8月1日(日) 10:30～

対 小学校低学年以上

定 15人※要申込。

講師 坂田笑子さん(日本折紙協会講師)

●夏休み自由研究講座

研究の方法やテーマ選びの指導、プログラミングの実演など

※テキストあり。

日 8月8日(日) 10:30～

対 小学3年～中学生

定 15人(保護者同席可)※要申込。

講師 杉本良一さん(鳥取大学名誉教授)

●図書館夏まつり

人形劇「へんしんマジック」「ぼん

たのじどうはんばいき」や大型絵本のよみかかせなど

出演 ドロップス

日 8月9日(月) 14:00～

対 幼児以上

定 50人※要申込。

整理券配布 7月13日(火) 10:00～

●おのみち風景写真展「トワイライト エクスプレス瑞風in尾道」

日 開催中～7月30日(金)

■瀬戸田図書館

(☎0845-27-1877)

●Seiけしゴムはんこ作品展

「呼吸する季節Plus」

日 7月17日(土)～8月15日(日)

対 季節の恋物語をつづるけしゴムはんこ作品を展示

●夏休み自由研究講座

「水のマジック!花をつくらう」

日 8月1日(日)

Basic

(小学1～3年生向け)

10:30～12:00

Advanced

(小学4～6年生向け)

14:00～15:30

対 小学生と保護者

対 見てみよう紙々の色々な世界!

定 各10組※要申込、保護者同伴。

講師 吉田敬一郎さん(瀬戸田理科クラブ)

持 筆記用具

第11回高校生絵のまち尾道 四季展作品募集

四季折々の美しさをもつ尾道。全国の高校生から、若く瑞々しい感性で描いた尾道を公募します。

テーマ

尾道の風景、風俗、祭り、行事などでその特徴を取り入れたもの

作品搬入

宅配 11月19日(金)

10:00～16:00

直接 11月20日(土)・21日(日)

10:00～16:00

搬入場所

かおり館(千光寺公園内)

対 高校生

作品規格 10号～15号までの額装(額幅10cm以内)した未発表平面絵画。デザインはB2判、パネル貼りのうえ、表面にビニール貼り。

出品点数 1人1点

賞 尾道賞10点(副賞:旅行券20万円分)、秀作7点(副賞:図書カード2万円分)、入選数十点(副賞:記念品)

問 問 高校生絵のまち尾道四季展

実行委員会事務局(尾道市立美術館内)☎0848-23-2281)

■料金や申込方法の記載のないものは無料または申込不要です。日日時期間 会場所 対対象 内内容 定定員 料料金 持持参物 縮縮切 HPホームページ

特別展「岩合光昭写真展—こねこ」

開催中～2021年9月5日(日) 9時～17時(入館は16時半まで)
 ※月曜休館(祝日の場合は閉館)。※本展会期中有効。
 ※本券を切り取り、尾道市立美術館で提出いただくと、1人入館無料となります。
 ※70歳以上、各種手帳(スマートフォンアプリ[ミライロID]も利用可)をお持ちの人は、証明できるものを受付で提示により無料となります。
 ※中学生以下無料。

キトリ線

岩合光昭写真展

こねこ

令和3年(2021) 7.3 sat. - 9.5 sun.

開館時間: 午前9時～午後5時(入館は午後4時30分まで)
 休館日: 月曜日(ただし、8月9日(月・振替)は開館)
 会期中有効/本券提出により1名無料/コピー不可
 尾道市立美術館(公印省略)



夏休み読書感想文講座

本の紹介と読書感想文の書き方のコツを説明します。



持筆記用具

7月13日(火)受付開始。
 「名前・学校名・学年・電話番号」を各図書館へ申込(定員あり)
 ※小学校低学年の参加は保護者同伴でお願いします。

場所・申込先	日程・対象	講師
向島子ども図書館 (☎0848-44-0114)	7/22(祝) 10:15～11:00 小学1・2年生	大島弘子さん (学校司書)
	11:15～12:00 小学3・4年生	
	13:00～13:45 小学5・6年生	
みつぎ子ども図書館 (☎0848-76-3111)	7/23(祝) 9:30～10:15 小学1・2年生	
	10:30～11:15 小学3・4年生	
	11:30～12:15 小学5・6年生	
中央図書館 (☎0848-37-4946)	7/23(祝) 14:00～14:45 小学1・2年生	田川康隆さん (学校司書)
	15:00～15:45 小学3・4年生	
	16:00～16:45 小学5・6年生	
因島図書館 (☎0845-22-8660)	7/24(土) 10:15～11:00 小学1・2年生	
	11:15～12:00 小学3・4年生	
	13:15～14:00 小学5・6年生	
瀬戸田図書館 (☎0845-27-1877)	7/25(日) 10:15～11:00 小学1・2年生	
	11:15～12:00 小学3・4年生	
	13:15～14:00 小学5・6年生	



「またお会いしましょう」

イメルダ・ラロコ(アメリカ・グアム) ALT

幼い頃から、ずっと日本に住みたいと思っていました。だから、夢が叶い、ここ尾道で、小中学生に英語を教えられたことは、本当に幸せなことでした。

尾道での生活はとても心地よく、ここを離れたくないと何度も思った程です。尾道には、大都市には見られないような小さな町の魅力があり、一方で便利さも兼ね備えている町であると言えます。

亜熱帯のグアム出身の私にとって、季節の移ろいは、外せないことです。尾道では、春には美しい桜で、雨季には明るい紫陽花で、秋は木の葉の色の変化で、季節ごとに心が動くのを感じます。

尾道で過ごす時間の中で、私は多くのことを学びました。日本における第二の故郷と呼べる場所を、尾道以外には想像できません。残念ながら、私には尾道で過ごす時間はそれ程残されておらず、この夏グアムに帰ります。遠くグアムで、尾道の美しい風景、尾道の優しい人々を、懐かしく思う日が来るでしょう。今は、「さようなら」ではなく、代わりに「またお会いしましょう」と伝えたいです。

☎尾道市国際交流推進協議会事務局(秘書広報課内)☎0848-38-9395



音楽のまちづくりギャラリーコンサート

場所
しまなみ交流館



■松田亜希子魅惑のマリンバコンサート

日時 **7月30日(金) 19:00~**

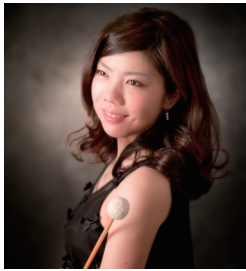

松田亜希子さん

曲名:くまんばちの飛行、
カントリーロード ほか
出演
松田亜希子さん(マリンバ)
申 7月16日(金)~



■ミュージックフォー昭和歌謡コンサート

日時 **8月20日(金) 19:00~** (5月14日振替公演)



ミュージックフォー

曲名:いい日旅立ち、真っ赤な
太陽 ほか
出演
中谷康弘さん(ギター)
岡田等さん(ベース)
甲斐友朗さん(パーカッション)
申 8月6日(金)~

【共通事項】 申開場しまなみ交流館(☎0848-25-4073/9:00~17:00)

定各回50人(予約制) HP <https://www.city.onomichi.hiroshima.jp/soshiki/7/>

※内容・出演者などは変更になる場合があります。詳しくはしまなみ交流館HPをご覧ください。

尾道市立美術館 (西土堂町)

■岩合光昭写真展—こねこ

日開催中~9月5日(日)

料大人800円、高校・大学生550円、中学生以下と70歳以上(要年齢確認)は無料

9:00~17:00(入館は16:30まで)
月曜休館(祝日は開館)

☎0848-23-2281

圓鏝勝三彫刻美術館 (御調町高尾)

■夏季展「圓鏝勝三 ○△□展」

日開催中~9月5日(日)

料大人420円、高校生310円、中学生以下と70歳以上(要年齢確認)は無料

9:00~17:00(入館は16:30まで)
月曜休館(祝日は翌日)

☎0848-76-2888

平山郁夫美術館 (瀬戸田町沢)

■平山郁夫 田淵俊夫 師弟展 ~色彩とこころ

日開催中~9月30日(木)

料一般920円、高校・大学生410円、小・中学生210円(市内小・中学生無料)

9:00~17:00(入館は16:30まで)
無休

☎0845-27-3800

尾道市立大学美術館 (久保三丁目)

■Curriculum—授業作品展—

1年次から大学院までの、日本画・油画・デザインから成る3コースのカリキュラムで制作された作品を展示。美術学科の教育の全体像をご覧ください。

日7月24日(土)~8月15日(日)

10:00~18:00
水・木曜休館(祝日は開館)

☎0848-20-7831

なかた美術館 (潮見町)

■ペインターズ+コレクション2021

日開催中~10月3日(日)

料一般800円、中学・高校・大学生300円(市内学生無料)

9:00~17:30(入館は17:00まで)
月曜休館(祝日は翌日)

☎0848-20-1218

耕三寺博物館 (瀬戸田町瀬戸田)

■夏季企画展 百鬼夜行の世界

日開催中~9月12日(日)

料大人1,400円、大学生1,000円、高校生800円、65歳以上1,200円、中学生以下無料(耕三寺見学込)

9:00~17:00(入館は16:30まで)
無休

☎0845-27-0800

尾道商業会議所記念館 (土堂一丁目)

■第40回企画展示 宮本常一とあるく・みる・きく~歴史的・民俗的な尾道産業の風景~

旅する巨人とも称される民俗学者・宮本常一が遺した写真アーカイブから、昭和30年代後半~40年代前半の尾道の産業風景を歴史的・民俗的な視点も交えて紹介。

日開催中~10月20日(水)

10:00~18:00 木曜休館(祝日は開館)

☎0848-20-0400

本因坊秀策囲碁記念館 (因島外浦町)

■本因坊秀策の遺品など展示中

尾道市の名誉市民であり、江戸時代の天才棋士「本因坊秀策」が記した棋譜などを展示しています。

料大人310円、中学生以下無料

10:00~17:00(入館は16:30まで)
火曜休館(祝日は開館)

☎0845-24-3715

おのみち映画資料館 (久保一丁目)

■常設展

日開催中

料一般520円、団体420円、中学生以下無料

10:00~18:00(入館は17:30まで)
火曜休館(祝日は開館)

☎0848-37-8141

■料金や申込方法の記載のないものは無料または申込不要です。日日時期間 場場所 対対象 内内容 定定員 料料金 持保持参物 電子メール HP ホームページ

日本遺産村上海賊尾道・今治 巡回展「村上海賊と塩の荘園」

NHKブラタモリ～しまなみ海道編でも取り上げられた「村上海賊と塩の荘園」の関係について紹介する展示。

- 開催中～8月25日(水)※木曜休館。
- 場 因島水軍城
- 内 古文書や絵図、土器などの展示
- 料 大人330円、中学生以下160円
- 問 文化振興課(☎0848-20-7425)

尾道遺跡発掘調査研究所出張 展示会「残された尾道の風景」

市民の皆様から寄贈いただいた資料の中から、写真や絵葉書、絵図など尾道の歴史や風景を垣間見ることが出来る資料を紹介。

- 7月22日(祝)～8月29日(日)
- ※月曜休館。
- 場 中央図書館
- 内 古写真や絵図などの展示
- 問 文化振興課(☎0848-20-7425)

第5回尾道文学談話会 心配の適応的意味

-岩倉政治「空気がなくなる日」を読む-

- 8月2日(月)18:30～20:00
- 場 しまなみ交流館
- 定 20人
- 講師 塚本真紀(日本文学科教授)
- 申 電話かメールで
- 申 尾道市立大学地域総合センター
(☎0848-22-8312(内線260))
- e csc@onomichi-u.ac.jp

情報アラカルト

催し・募集など

INFO

お知らせ

海の事故ゼロキャンペーン

これからマリンレジャーシーズンを迎えます。海での事故の多くは、エンジントラブルや他の船との衝突です。事故防止のため、整備事業者等による点検整備を行い、発航前点検や見張り、救命胴衣の着用を徹底しましょう。「海の事故ゼロ」へのご理解とご協力をお願いします。

- 7月16日(金)～31日(土)
- 問 尾道海上保安部交通課
(☎0848-22-2109)

サマージャンボ宝くじ発売

この宝くじの収益金は市町の明るく住みよいまちづくりに使われます。お近くの宝くじ売り場や宝くじ公式サイトでお買い求めください。

- 発売期間 7月13日(火)～8月13日(金)
- 問 (公財)広島県市町村振興協会
(☎082-223-6545)

住みよい街へ 下水道整備を行います

尾道市では、尾道市公共下水道事業計画に基づき下水道の整備を進めています。令和3年度は、新たに天満町と新浜の一部地域において工事を開始する予定です。詳しくは、市HPをご覧ください。

- 問 上下水道局下水道課(☎0848-29-6250)

光化学スモッグを発生させないために

広島県では、毎年夏に多く発生する光化学スモッグによる健康被害の減少および大気汚染の進行を防止するため、6/1～8/31までの間「光化学オキシダント夏期特別対策」を実施しています。「私たちにできること」へのご協力をお願いします。

- 不要不急の自動車の運転を控える。
 - 夏期には、マイカー通勤をできるだけしない。
 - 自動車の急発進、急加速、から吹かしはしない。
 - 自動車から離れるときや車内で人を待つときなど駐停車中は、こまめにエンジンを切り、不必要なアイドリングをやめる。
- ※目やのどが痛くなったり、息苦しくなったりしたときは、洗眼やうがいをしましょう。

- 問 環境政策課(☎0848-38-9434)



グリーンスローモビリティ夏の運行開始

令和元年度から実施している電動車両の実証運行です。公共交通としての事業化に向け検証を行っており、市街地に加えて瀬戸田地区においても有償運行を行います。

■瀬戸田地区

みなとオアシス瀬戸田を拠点に、平山郁夫美術館、耕三寺などを通るしおまち周遊ルートと、サンセットビーチを往復するルートを運行します。

ゼロカーボンシティの取組として瀬戸田地区のグリスロは、再生可能エネルギーで充電走行しています。

期間 7月17日(土)～9月26日(日)

運行 毎週 土・日・祝日 10:00～16:37
便数 しおまち周遊10便、サンセットビーチ1便

料 1日乗り放題 大人300円、小学生150円※未就学児は無料。各種キャッシュレス決済に対応。

車両 1台 乗車定員 6人

※上記ルートのほかに、地域住民向けの運行も行う予定です。

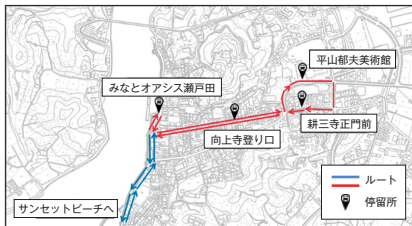

問 政策企画課 (☎0848-38-9316)

HP https://www.ononavi.jp/onomichi_gsm/

■市街地

引き続き、尾道駅を拠点に、千光寺ロープウェイ前や浄土寺の間を運行します。

期間 7月17日(土)～9月26日(日)

運行 毎週 土・日・祝日 10:00～15:50

便数 尾道駅発8便、浄土寺発8便

料 1乗車 大人200円、小学生100円

※未就学児は無料。各種キャッシュレス決済に対応。

車両 2台 各乗車定員 6人

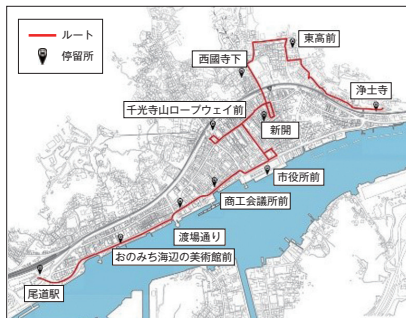

※天候やイベント、新型コロナウイルス感染拡大状況などにより運休となる場合があります。また、ホームページで走行位置や乗車状況を確認できます。

※市民の皆さんの新たな移動手段としての定着に向けて、ご利用の際にはアンケートへのご協力をお願いします。

問 8月5日(木)

問 尾道地域中小企業支援センター(尾道商工会議所内 ☎0848-22-2165)
商工課 (☎0848-38-9182)

創業支援総合相談会

開業や融資に関する相談、助成制度や補助金の紹介、ビジネスプランの作成相談など、支援機関・団体の担当者が相談に応じます。

日 8月12日(木) 10:00～16:00

場 市役所本庁

対 新しく事業を始めたい人、開業して3年未満の人、新分野への進出を検討している人

支 支援機関 尾道商工会議所、尾道地

域中小企業支援センター、尾道市、(株)日本政策金融公庫尾道支店、(公財)ひろしま産業振興機構(広島県よろず支援拠点)、因島商工会議所、尾道しまなみ商工会、(一社)全国労働保険事務組合連合会広島支部

農薬は正しく使いましょう！

6月1日～8月31日は農薬危害防止運動期間です。農薬を使用するときは、次の点に注意しましょう。

- ◆ラベルに記載の適用作物、使用量、使用時期・回数などを必ず守る。
 - ◆風の強さ、向きに注意し、周辺の住民や近隣の農作物栽培者、養蜂家への周知を徹底する。特に、強い刺激臭のあるクロルピクリンの使用については、周囲に十分注意を払い、農薬揮散防止のために必ずビニール被覆を行う。
 - ◆農薬を使用したら、使用年月日、場所、作物、農薬名などを記帳する。
 - ◆不要農薬・空容器等の処理は、産業廃棄物処理業者に委託する。
 - ◆非農耕地用除草剤は、農耕地に使用しない。
- ※詳しくは広島県ホームページをご覧ください。

問 農林水産課 (☎0848-38-9473)

広島県農業技術課

(☎082-513-3559)

EVENT 催し



ナピタンのピースタイムトラベル 平和と学びポスター展

タイムトラベル(時間旅行)をしながら、戦争と原爆の悲惨さ、平和の大切さについて考えるポスター展です。平和クイズにも挑戦してください。

(提供:日本非核宣言自治体協議会)

日 7月26日(月)～8月28日(土)

8:30～17:15(日曜・祝日休所)

※土曜の時間はお問い合わせください。

※7/29(木) 12:00～17:15観覧不可。

場 人権文化センター

問 人権男女共同参画課

(☎0848-37-2631)

■料金や申込方法の記載のないものは無料または申込不要です。

日 日時期間
場 申込方法
場 申込先
問 問い合わせ先
対 対象
内 内容
定 定員
電 電話
料 料金
材 材料
フ frais
ア 参加費
ク 持ち物
ス 持ち物
電 電子メール
メ 電子メール
ル 連絡先
ホ ホームページ

「渚のシネマ」
～野外シアター@因島～開催



因島大浜町「アメニティ公園」内にオープンする「渚の交番」事業として、野外での映画鑑賞会を開催します。

上演作品：レディ・プレイヤー1(吹替え)

日 7月17日(土) 19:30～開始予定
※雨天の場合7月24日(土)へ延期。

料 自由席(芝生席)1,000円/人
ドライブイン席2,000円/台

※15歳以下、入場無料。

問 NPO法人PLUS
(☎0845-24-3571)

**市内の花火
中止について**

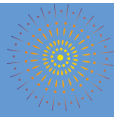

新型コロナウイルス感染症の終息が見通せないなか、来場者・関係者の健康、安全面の確保が困難であると判断し、予定していました「2021おのみち住吉花火まつり(住吉神社例大祭)」「2021いんのしま水軍花火大会」を中止とします。楽しみにしていた皆様には、大変申し訳ございません。

【2021おのみち住吉花火まつり(住吉神社例大祭)の中止について】

問 尾道住吉会(尾道商工会議所内 ☎0848-22-2165)

※神事は執り行う予定で、日程・内容について今後検討します。

【2021いんのしま水軍花火大会の中止について】

問 2021いんのしま水軍花火大会実行委員会事務局(因島総合支所しまおこし課内 ☎0845-26-6212)

今治市へ行こう! 姉妹都市

Outdoor O'clock 2021

日 7月17日(土)・18日(日)

内 アウトドアやアクティビティ体験を通じて、ライフスタイルの転換や食の地産地消を提案するイベントです。アウトドア関連のショップ、企業、ガレージブランド等の出店・展示を行います。

問 Outdoor O'clock 実行委員会(☎0898-33-3131)

HP <https://www.city.imabari.ehime.jp/event/?a=473>



尾道市平和映画鑑賞会



—平和祈念の黙祷をしましょう—

76年前の昭和20年8月6日午前8時15分に広島市、8月9日午前11時2分に長崎市に原爆が投下されました。

また、8月15日は戦没者を追悼し平和を祈念する日です。戦争や原爆によって死没された人たちのご冥福と恒久平和の確立を祈って、黙祷をささげましょう。

**『あの日のオルガン』
(日本語字幕付き)上映**

日 8月6日(金)

①13:30～ ②18:00～

場 しまなみ交流館

定 各回340人(抽選)

問 往復はがき、またはEメール

■往復はがき: 往信欄裏面に「郵便番号・住所・名前・電話番号・希望の時間帯(①か②)・参加人数(はがき1枚につき2人まで。2人の場合、同伴者の名前・住所・電話番号も記入)」、返信欄表面に「申込者の宛先」を記入のうえ郵送

■Eメール: 件名を「平和映画鑑賞会申込」とし、「郵便番号・住所・名前・電話番号・希望の時間帯(①か②)・参加人数(2人まで。2人の場合、同伴者の名前・住所・電話番号も記入)」を入力の上送信

※Eメールで申込の場合、7/28までに受付返信がない場合は電話にてお問い合わせください。

締 7月21日(水)必着

問 ☎722-0041 防地町26-24

人権男女共同参画課(☎0848-37-2631)

✉ jinken@city.onomichi.hiroshima.jp



©2018「あの日のオルガン」製作委員会



びんご人材ネットワーク 「まなびんご」講師の募集



語学や芸術、スポーツなど、さまざまな分野において知識や技能を持っている人を募集します。学びの成果を広く備後圏域で活かしたい人は是非ご登録ください。登録された講師情報は、リーフレット等にて利用者への紹介を行います。詳しくは市HP「まなびんご」で検索してください。

■ 申込方法

電話 0848-20-7444

因島土生町商店街 空き店舗などの活用を 支援します



空き店舗・空き家を活用して新たに店開業する経費のうち店舗部分の施設改修、備品購入の一部を助成します。※交付要件等、詳しくは市HP掲載の募集要項をご覧ください。

■ 対象者 個人事業主・中小企業者・NPO法人で、令和4年3月31日(木)までに開業できる人

■ 補助対象経費の2分の1(上限250万円)

■ 定数 2者

■ 締切 8月31日(火)

■ 申込先 因島総合支所しまおこし課
電話 0845-26-6212

墓地・墓園使用者の募集

■ 対象者 本市に住所か本籍を有し、3年以内に墓を設置できる人
※1世帯につき1区画。※必ず現地を確認してください。

■ 申込方法 住民票の写し(本籍記載のもの)

■ 締切 7月30日(金)※申込多数の場合は公開抽選。

■ 申込先 環境政策課(☎0848-38-9434)

因島総合支所市民生活課(☎0845-26-6208)

名称	所在地	募集区画数 (面積)	使用料 (1回限り)	管理料 (継続して必要)
因島墓園	因島重井町字箕ヶ頭 (因島運動公園の東側)	1 (4.00㎡)	本市に住所を有する人: 352,000円 その他の人: 422,000円	年額 4,400円 ※3年分 一括前納
久保墓地	防地町23番地 (尾道刑務所の南西側)	1 (3.24㎡)	1㎡当たり 70,000円	なし
長江墓地	長江三丁目3番地 (長江中学校グラウンドの南側)	5 (0.36㎡~)	1㎡当たり 70,000円	なし
ふくしむら 墓地	久保町字西土臥 (尾道ふくしむら内「やすらぎ の家」と「星の里」の間)	1 (5.00㎡)	1㎡当たり 70,000円	なし

※詳しくは、募集要項(市HPにも掲載)をご覧ください。

自衛官募集

募集種目	受験資格	応募締切	試験日※いずれか1日を指定	
自衛官 候補生	男子	18歳以上33歳未満の者(32歳の者は、採用予定月の1日から起算して3月に達する日の翌月の末日現在33歳に達していない者)	受付中~ 9/14(火)	9/16(木)・17(金) 9/22(水)~26(日)
	女子	18歳以上33歳未満の者(32歳の者は、採用予定月の末日現在33歳に達していない者)	受付中~ 9/22(水)	9/24(金)・25(土)
一般曹候補生	18歳以上33歳未満の者(32歳の者は、採用予定月の末日現在33歳に達していない者)	受付中~ 9/6(月)	【1次試験】 9/16(木)~19(日)	
航空学生	海上自衛隊	18歳以上23歳未満の者(高卒者(見込含)または高専3年次修了者(見込含))	受付中~ 9/9(木)	【1次試験】 9/20(祝)
	航空自衛隊	18歳以上23歳未満の者(高卒者(見込含)または高専3年次修了者(見込含))	受付中~ 9/9(木)	【1次試験】 9/20(祝)
防衛医科大学校 看護学科学学生 (自衛官候補看護学学生)	18歳以上21歳未満の者(高卒者(見込含)または高専3年次修了者(見込含))	受付中~ 10/6(水)	【1次試験】 10/16(土)	
防衛大学校 学生	一般 18歳以上21歳未満の者(自衛官は23歳未満)高卒者(見込含)または高専3年次修了者(見込含)	受付中~ 10/27(水)	【1次試験】 11/6(土)・7(日)	
防衛医科大学校 医学科学学生	18歳以上21歳未満の者(高卒者(見込含)または高専3年次修了者(見込含))	受付中~ 10/13(水)	【1次試験】 10/23(土)	

■ 申込先 自衛隊広島地方協力本部尾道出張所(☎0848-22-6942)

■ HP <https://www.mod.go.jp/pco/hiroshima/>

■ Eメール hq1-hiroshima@pco.mod.go.jp

■ 料金や申込方法の記載のないものは無料または申込不要です。

■ 申込方法 申込先 問合わせ先 内容 定員 電話 FAX フォックス 保持 電子メール HP ホームページ



市民生活の利便性向上に向けて、スマートシティを推進します！

スマートシティとは、少子高齢化や人口減少などの現代社会が抱える問題を解決するため、ロボットやAIなどの最先端技術を積極的に活用しながら、生活やサービスの質を向上させた、人が住みやすいまちのことです。

子育てを楽に、楽しく

尾道市では、様々な業務でデジタル技術の活用を進めています。市民の皆様が安心して子育てができるように、子育てに関する相談や、保育所や認定こども園、放課後児童クラブにおける保護者との連絡などでデジタルの活用をはじめています。

オンラインでの子育て相談 **キッズWeb★尾道**

オンライン子育て支援システム「キッズWeb★尾道」は、子育て支援センターや子育て世代包括支援センターばかばか★の職員による子育ての相談やイベントなどのオンラインサービスです。

小さい子どもを連れて外出することが難しいご家庭でも、保育士や助産師などの専門家の助言や子育てに関する情報を聞いたり、歌やダンス、手遊びやペープサートなどの保育サービスを受けることができます。また、保護者同士の交流の場としての活用や子どもの遊び方や発達の支援もオンラインで行うことが可能です。

今後、よりいっそうWeb環境の整備が進んでくれば、テレワーク中の保護者の傍らで子どもがオンラインで保育サービスを受けたり、出向かなくても発達相談を受けることができるようになるかもしれません。



キッズWeb★尾道



▲キッズWeb LINE公式アカウント

保育所・認定こども園・放課後児童クラブのICT化

公立保育所や認定こども園、放課後児童クラブでは、児童の登降園の際にQRコードなどを使って入退室の時刻を管理するシステムを順次導入しています。一部の放課後児童クラブでは、入退室時に児童の顔写真付きの通知が、登録されたスマートフォンに届き、離れたところにいる保護者にもリアルタイムで確認ができるため、安心感につながっています。

今後は、全ての施設にシステムを導入し、連絡帳のやりとり、園だよりや行事予定の発信、写真の閲覧・販売、延長保育料の支払いなどについて、ICT化を進めていく予定です。



登降園管理システム

政策企画課(☎0848-38-9452)
子育て支援課(☎0848-38-9207)

？ 相談内容

トイレが詰まり、インターネットで調べた修理業者に連絡し、家に来てもらった。「ポンプで作業を行う。5,000円程度かかる」と言われて作業をしてもらったが、詰まりは解消せず、作業の度に作業方法と金額を提示された。その時は了承して作業してもらったが、結局事業者からは約30万円を請求された。高額ではないか。(60歳代 女性)

■消費生活に関するトラブル等について、気軽にご相談ください

☎尾道市消費生活センター
(尾道市市民会館2階 商工課内
☎0848-37-4848)

！ アドバイス

工事金額の設定は事業者が自由に設定できることや、クーリング・オフが可能な場合について説明しました。また、他の修理店に同様の修理作業の相場を聞き、その値段を基に業者と減額交渉をするように助言しました。

- ◆現場の状況次第では、更に修理が必要な場合もあり、必ずしも広告の表示や説明通りの料金で依頼できるとは限らないので注意しましょう。
- ◆慌てて業者を呼んでしまいがちですが、事業者への修理依頼は慎重に行いましょう。また、事前に出張や見積もりにかかる料金の有無を確認することも大切です。
- ◆事業者によっては見積もり時の金額と異なる料金を請求する場合や、実際の料金・サービス内容が広告の記載や電話での説明と異なる場合があります。
- ◆修理に関する契約が、特定商取引法上の訪問販売に該当する場合には、クーリング・オフ等ができる場合があります。また、日頃から、安心して依頼できる事業者の情報を集めておくようにしましょう。

 尾道市医師会当番医 診療時間：9:00～17:00(時間厳守)			
月 日	内科系	小児科系	外 科
7月18日	湯浅内科 土堂2 ☎23-7070	土本ファミリークリニック(小・内) 向島 ☎44-0246	くさか整形外科 美ノ郷 ☎48-4870
22日	井手内科クリニック 土堂2 ☎22-3738	おぐら小児科(小・内) 高須 ☎20-2370	三宅医院 向島 ☎44-1048
23日	松本病院 久保3 ☎37-2400	ささき小児科医院(小・内) 西御所 ☎22-4083	住元整形外科医院 栗原西2 ☎22-3800
25日	高亀医院 久保2 ☎37-3102	向島小児科外科クリニック(小・外) 向島 ☎44-7881	高亀医院 久保2 ☎37-3102
8月1日	加納内科消化器科 高須 ☎47-3200	西医院(内・小) 手崎 ☎23-2437	古島整形外科 高須 ☎20-2222
8日	松本内科胃腸科医院 向東 ☎45-2277	田辺クリニック(内・小) 古浜 ☎24-1155	上野整形外科 高須 ☎46-0080
9日	おかはし内科医院 三軒家 ☎22-2262	かなもと医院(小・内) 門田 ☎23-4677	かなもと医院 門田 ☎23-4677
14日	木曾病院 神田 ☎23-5858	宇根クリニック(小・内) 高須 ☎47-4111	木曾病院 神田 ☎23-5858
15日	原田内科クリニック 高須 ☎56-1323	宮地クリニック(小・内) 栗原 ☎22-8855	得本医院 向島 ☎45-0555

 尾道市歯科医師会当番医 診療時間：9:00～13:00(時間厳守)	
月 日	歯 科
7月18日	しまなみ歯科医院 新浜1 ☎38-1118
22日	砂田歯科医院 山波 ☎37-8880
23日	そえだ歯科医院 高須 ☎46-5044
25日	田中第二歯科 栗原 ☎24-2888
8月1日	三谷歯科医院 長江1 ☎37-3370
8日	三藤歯科医院 門田 ☎23-5533
9日	みやもと歯科医院 三軒家 ☎22-8211
14日	鍋島歯科医院 土堂1 ☎22-2878
15日	はしづか歯科医院 新浜2 ☎24-3355

※市外局番はいずれも「0848」です。※診療時間にご注意ください。
 ※内科系・小児科系・外科系では、昼食時間などによりお待たせする場合があります。
 ※変更になることがありますので、尾道市消防局(☎0848-55-9120)または当番医へ受診前に電話でご確認ください。
 ※因島地区については「因島医師会病院(因島中庄町☎0845-24-1210)」がすべての休日に対応します。
 ※瀬戸田地区については、お知らせカレンダーをご参照ください。
 ※毎日(土・日・祝日を含む)20:00～23:00は夜間救急診療所で診療しています。急なけがや病気の際はご利用ください。

地域おこし協力隊が 新しく着任しました

尾道市では現在、2人の協力隊員が、まちの魅力発信をはじめ、地域の人たちと一緒に地域資源を活かした活動を行っています。

今回は、6月から新たに仲間に加わった、池上隊員を紹介します。

政策企画課(☎0848-38-9435)

いけがみ さ え 池上 沙衣 さん

東京都出身。

前職はミャンマーと日本でハーブティーや農業関連の事業をしている会社で、広報やデザイン、展示会に出展するプロジェクトのマネジメントなどをしていました。人材会社でマーケティングや営業の仕事をした経験も。

地域おこし協力隊とは？

都市部からの人材を受け入れ、地域協力活動を行いながら定住・定着を図ることで、地域の活性化を目指す制度です。

尾道市では現在、御調町と市内全域で1人ずつ、2人の協力隊員が活動しています。



Q. どうして尾道の協力隊を選んだのですか？

A. 企画やデザインを通して、国内外で自分の興味のある分野に取り組める仕事がしたい、と思ったことがきっかけです。住んでいた東京に限定せず、そのきっかけになるような機会を探していました。そのときに、岡山県の児島で地域おこし協力隊員をしていた兄から勧められたのが、尾道市の協力隊でした。はじめは内容に惹かれての応募でしたが、あとから自分の祖母が向島で育ったことを知り、これも何かの縁と協力隊員に応募することを決めました。

Q. 隊員としてやりたいことは何ですか？

A. 地域に出向いて活動するのはこれからですが、尾道市は島から山まであるので、どのような産物やひと、取組に出会えるのかワクワクしています。東京で出会えるのは、商品がつくられたあとの、綺麗に包装された状態のものが多いですが、ここでは素材が自然やひとの手で育てられているところから出会えます。両方で知ったことを吸収して、形あるものからないものまでつくっていききたいです。そのためには、地域の方々の応援が必要不可欠です。様々なことを教えていただきながら、面白がって活動していきたいです。これからどうぞよろしくお願いいたします。

先輩隊員から ひいひい



大橋和也隊員

御調町で昨年5月から活動中。池上隊員と同じく東京都出身。

池上さん。改めて、これからもよろしくをお願いします!!

現在、私は前職までの経歴を活かし、御調町内の「道の駅クロスロードみつぎ」にある野菜市と連携し、出荷農家さんの繁忙期のお手伝いや野菜市のSNS配信、ECサイト商品の「みつぎの三ツ星野菜便」の運営補助をしています。同時に、今春から町内の風景や観光名所等を紹介するお散歩動画「みつぎさんぽ」を作成しており、尾道市公式YouTubeにて閲覧する事ができます。

また、私も池上さんと同様に、海外農業研修や青年海外協力隊としての活動をしていました。改めて、池上さんともその様な国際的な分野や農業関連の分野で、連携した活動ができる事を楽しみにしています!!

尾道は島・山・町があり広いので、まずは土地勘を得ながら、顔と名前を覚えてもらいつつ、ご自身の強みを生かし、共に頑張りましょう!!