

こ の み ち

©nomichi City 令和2年(2020)

No.1062
3月号

特集

未来へ残す、歴史と文化

もくじ	
特集	
未来へ残す、歴史と文化	3
引っ越しに関わる各種届出	6
くらしの窓	7
戦没者等の遺族に対する特別弔慰金/狂犬病予防注射 他	
健康・福祉	10
一般不妊治療費助成/国保・後期高齢者医療の人間ドック助成 他	
子育て	12
お子さんと一緒に通学路を歩いてみましょう 他	
スポーツ	14
東京 2020 オリンピック聖火リレーボランティア募集 他	
芸術・文化	15
国宝高野山文書複製資料初公開/囲碁教室受講生募集 他	
生涯学習情報	18
情報アラカルト	22
お花見イベント情報/議会だよりモニター募集 他	
相談	30

広報おのみち3月号に掲載のイベントについて

新型コロナウイルス感染症拡大の状況により、掲載しているイベントは縮小・中止の可能性があります。事前に主催者にお問合せの上、ご参加ください。

トピックス-Topics-

海賊むすびが最優秀賞

東尾道の(株)オクモトが販売する「海賊むすびセット」が、お弁当・お惣菜の全国コンテストのおにぎり部門で最優秀賞に輝きました。

具材はラーメンの具、レモン味いか天、ひじきと紅鮭の3種類。瀬戸内しまなみ海道の特徴が出ていると評価されました。



「海賊むすび」は、(一社)しまなみジャパンが新名物として発案、提案しているものです。

しまなみ海道で合同防災訓練

大規模地震を想定して、JB本四高速と自衛隊が共同で防災訓練を行いました。災害発生時、瀬戸内しまなみ海道は被災した地域へ派遣される自衛隊や警察、消防等の緊急車両の通路となります。

この日は本線上に放置された車両の移動や、地震により生じた段差を土のうにより修正し通行可能とする訓練が行われました。

しまなみ海道で自衛隊が参加する合同防災訓練は初でしたが、今後も継続して行っていくとのことです。



市長表敬訪問/敬称略

令和元年度全国中学校体育大会
第57回全国中学校スキー大会
(2月5～8日=長野県)
木曾華波(百島中学校)



2020年第7回スペシャル オリックス日本冬季 ナショナルゲーム・北海道 (2月21～23日=北海道)

小田尚之(社会福祉法人若菜さざなみの里)
藪下 輝(株式会社チャレンジドパーソン)
木曾智樹(尾道特別支援学校)
谷本未来(ワークスさつき)
森 日奈野(社会福祉法人若菜あじさいの家)



※大会は中止になりました。

人の動き[2月27日現在] ※()内は前月比。



世帯 64,815世帯 (-42)
人口 男性 65,876人 (-59)
女性 69,991人 (-98)
計 135,867人 (-157)

市内の交通事故

[2月27日現在]
令和2年広島県
交通安全年間スローガン
あおるより
ゆずるあなたが かつこいい

件数 28件 (-8)
負傷者 36人 (-6)
死者 0人 (0)

※()内は前年比。

今月の納期限

3/31(火)

国民健康保険料⑨

介護保険料⑨

後期高齢者医療保険料⑨

今月の表紙



古くから御調川沿いで踊り継がれている「みあがりおどり」。五穀豊穰や雨乞いなどを願うと言われており、現在は保育所や小・中・高等学校でも踊られ、地域ぐるみで若者たちへの伝承が行われています。

尾道市役所 0848-38-9111	百島支所 0848-73-2701
因島総合支所 0845-22-1311	浦崎支所 0848-73-2001
御調支所 0848-76-2111	消防局 0848-55-9120
向島支所 0848-44-0110	尾道市立市民病院 0848-47-1155
瀬戸田支所 0845-27-2211	公立みつぎ総合病院 0848-76-1111

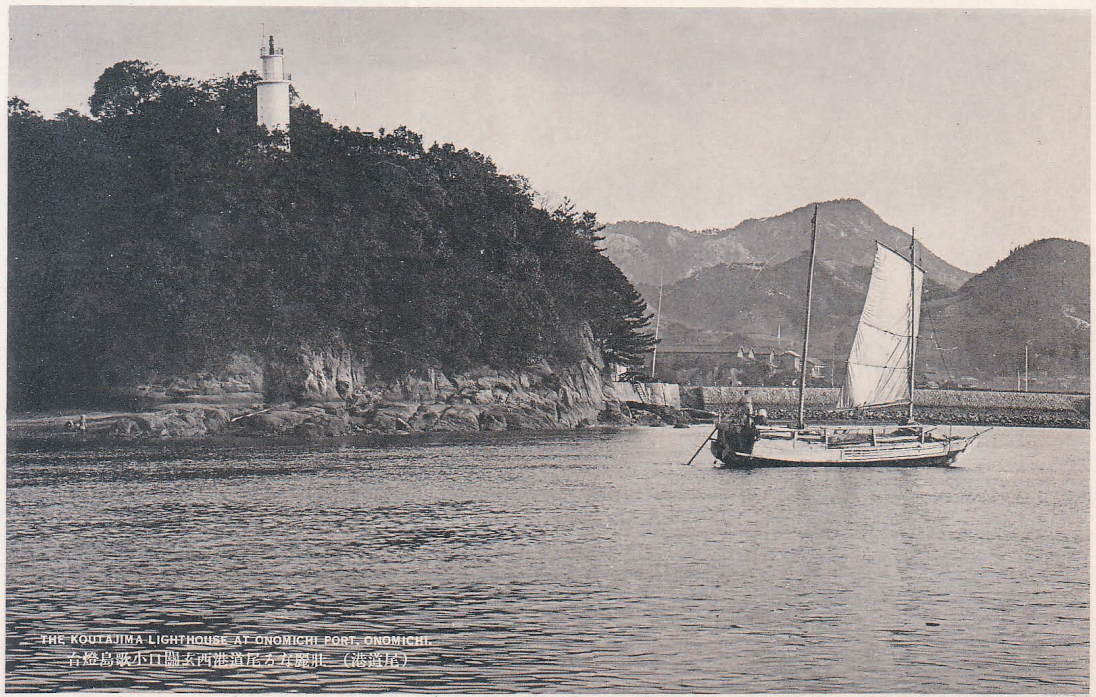

THE KOUTAJIMA LIGHTHOUSE AT ONOMICHI PORT, ONOMICHI.
台燈島歌小口關太西港道尾有跡壯（港濱尾）

◀戦前の写真絵はがきから、小歌島灯台。



未来へ残す、 歴史と文化

尾道市が誕生して今年で122年目。また、「尾道市」と呼称されるようになる前にも、この土地では、先人たちの生活が脈々と営まれてきました。長い歴史の歩みの中で、まちの姿は時代に合わせて変貌を続け、かつての姿を知ることができるのは古文書をはじめとする歴史的資料たちです。

現在、第1巻「文化財編 上巻」が刊行されている「新尾道市史」。この編さん事業は、尾道の発展の過程を明らかにしながら未来に繋げる一大事業です。

今回は、市史編さん作業から見えてきた、これまで知られていなかった尾道の姿を紹介します。

●市史編さん委員会事務局（文化振興課内 ☎0848-38-9359）

市史編さん事業とは？

時代が進むにつれ、郷土のかけがえのない貴重な資料が急速に失われつつあります。尾道市では、歴史・文化に関する情報収集・整理・保管を綿密に行い、これまでの歴史の歩みを市民の財産にできるよう編さん作業を行っています。

これまでに尾道市内で刊行された市史・町史には『因島市史』（1968）全1巻、『新修尾道市史』（1971～1977）全6巻、『御調町史』（1988）全1巻、『瀬戸田町史』（1997～2004）全5巻、『向島町史』（2000）全1巻があります。



◀国文学研究資料館（東京都）へ資料調査に

調査過程で、新たな文化財が続々と発見

旧市街地をはじめとする様々な寺社では、仏像などの彫刻の調査が進められています。その中で、これまで未指定だった彫刻の再調査が行われ、新たに文化財的な価値を有することがわかるなど、市史編さん事業が新たな文化財の掘り起こしと再検証の機会となっています。



◀光明寺での仏像調査

◎村上アーカイブス

編さん作業から新しく見えてきたもの

01 向島で博覧会を開催

尾道駅前から対岸の向島を望むと、灯台の立つこんもりとした丘陵、「小歌島」があります。現在は向島と陸続きになっていますが、かつては独立した小さな島でした。村上海賊以前の古い海賊の歴史に始まり、江戸時代には畑地として利用され、明治時代になると造船所が設置されるなど、興味深い歴史に彩られてきました。

大正13(1924)年には、7月20日～9月20日までの会期で、帝国博覧会協会(東京)の主催により、「瀬戸内海勸業博覧会」が開催され、島内には博覧会ならではの多種多様なパビリオン施設が並びました。

これまで、この博覧会については、既刊の地元史を記録する諸文献には記載が見当たらず、開催を記念して発



行された絵はがきのみが残っているだけでした。

しかし、今回の市史編さんにあたり、広島の方針の一つであった『芸備日日新聞』を読み解いていた過程で、小歌島での博覧会を報じる記事を発見。これにより、主催者や開催時期等、当時の詳しい情報を明らかにすることができました。(写真は記念絵はがきの一部)



▲芸備日日新聞(呉市文化振興課提供)



▲「出品館」、「参考館」など産業奨励と振興を目的とした勸業博覧会らしいものから、歌劇団による「演芸館」などアトラクション的なものまで幅広くあったことが伺えます。

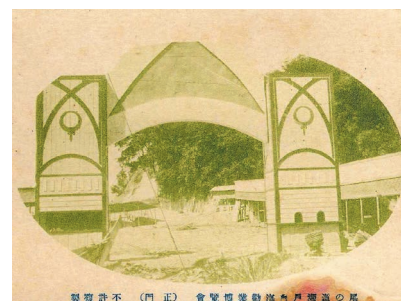

まちの歴史を伝える「市史編さん地域協力員」

市史編さんを地元の側からサポートする存在として、御調から瀬戸田までの各地域に配置されているのが「市史編さん地域協力員」です。今回の新たな市史編さんの機会に、今一度自分たちの地域・民俗・文化を見つめなおし、記録し、伝えていこうとの趣旨で、協力員発での自主的な歴史編さん作業が各地域で沸き起こっています。

今回、御調地域での作業に携わっている住貞義量さんに、その思いを聞きました。



住貞義量さん

市史編さんに携わる前から、御調町の歴史をひも解いてきた住貞さん。「知らないことを知って、それをどう伝えていくか、それが楽しみ。新しい発見をした時が一番嬉しい。」と話していました。

「みあがり」名称の初出資料を発見

御調で踊りつがれている「みあがりおどり」。その「みあがり」という呼称は、昭和35(1960)年に制作決定した、町民の歌「御調音頭」の歌詞中に「みあがり太鼓」として表現されています。

一説には、「みあがりおどり」は、足利尊氏が尾道に参籠した折に兵士を集めるために踊った際、「宮に参る」「都に上がる」ということから名づけられたとも、その時代より古いのではないかとも言われています。

しかし、近年、御調町徳永の個人宅の襖の裏張りから、『宮上行列人別』という寛保年間(1741～1744)の文書が発見され、この文書に「宮上」という文字を見ることができました。

お宮へ参るので「宮上」と言われていたかは不明ですが、この資料の発見により、少なくとも江戸時代からこの呼称が使われていたことが裏付けられました。



市小学校(現在の御調中央小学校) 昭和15(1940)年 紀元2600年紀元奉祝式での写真「太鼓おどり」と記される。

02 明治時代の広告チラシ 多量の「引き札」を発見

▶ 引き札が発見された、尾道商人・大藤忠兵衛の旧蔵資料が眠っていた土蔵



平成30年、尾道商人・大藤忠兵衛の茶園（別荘庭園）の土蔵に眠っていた旧蔵資料が、市史編さん委員会事務局へ寄贈されました。大藤氏は明治期に尾道市議会副議長、尾道商業会議所議長も務め、尾道町時代（明治31年以前）の行政文書群や、当時の広告チラシである「引き札」101種136枚など、多くの貴重な資料が発見されました。

江戸、明治期に、商家や問屋などが店の宣伝、セール、

開店や年賀などのあいさつで配布した「引き札」。図案・意匠の美しさから、美術作品としても取り扱われる一方で、写真が貴重であった当時の様子を伺うこともできます。右上、牡蠣料理店の引き札では、尾道水道を進む北前船と鉄道の姿が描かれ、さまざまな交通手段が行き来する商都・尾道の活況を察することができます。

現在の市章の源流も

尾道町時代の行政文書の中には、市章（市のシンボルマーク）の原形となる町章に関する規則が図案入りで示されています。

明治24（1891）年の議案には、徽章規則として尾道町役場の徽章が定められています。赤色二本線は現在の市章とほぼ同一ですが、線の幅が二本とも均一という点が今とは異なります（現在の市章は下が太い）。また、当時の町長や助役らが用いた堤灯にも徽章のラインが入れられ、役職によって太さが微妙にわけられています。

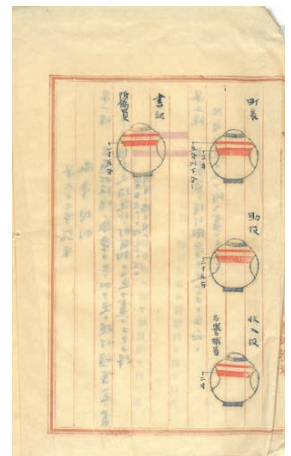
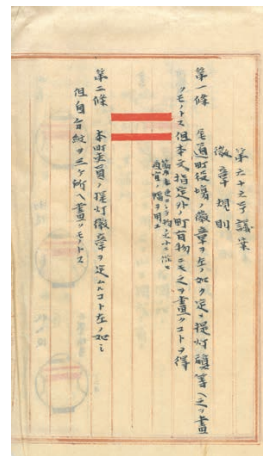

時代の証人が 眠っていませんか？

古文書や古写真（写真絵はがきを含む）、古地図、尾道の話題を報じる古新聞のほか、無形の伝承（地域に伝わる言い伝えや独特な習慣、祭礼芸能等）など、幅広い分野で尾道市に関わる資料を収集しています。提供してくださる方はご連絡ください。※史資料については、複製（写真撮影・コピー）を取らせていただくのみで、現物は速やかに返却します。

市史編さん委員会事務局
☎0848-38-9359／平日8:30～17:00

文化財編【上巻】 好評発売中



記念すべき1巻目は、建造物から史跡・名勝・天然記念物を各分野の専門家の手でまとめた、決定版・保存版となる一冊です。

¥2,700円

販売場所 文化振興課、市史編さん委員会事務局
※自宅への郵送も可（別途送料が必要）。

詳しくはお問い合わせください。

引っ越しなどで暮らしが変わったら各種届け出を



3月と4月は引っ越しをする人が多くなる季節です。住民異動や保険の手続きを忘れずにしましょう。 ※代理人の場合は委任状が必要な場合あり。

住民異動手続き 場 市民課、各支所

こんなとき	必要なもの	問い合わせ先
他の市町村から転入したとき (転入届)	転出証明書(前に住んでいた市町村で発行) 本人確認書類 マイナンバーカードか通知カード 国民年金手帳(国民年金1号の人) 国民健康保険証 後期高齢者医療保険証	市民課 (☎0848-38-9102)
他の市町村へ転出するとき (転出届)	本人確認書類 マイナンバーカードか通知カード(転居) 国民健康保険証 後期高齢者医療保険証	
市内で住所が変わったとき (転居届)	国民健康保険証 後期高齢者医療保険証 介護保険証	
世帯主や構成が変わったとき	本人確認書類 国民健康保険証 後期高齢者医療保険証	

日曜にも転入・転出などの手続きができます

- ☎ 3月29日、4月5日の日曜 8:30~17:15
- 場 市民課、因島総合支所市民生活課
- ☑ ○住民異動届の受け付け(転入・転出・転居など)
 - 印鑑登録、住民票・印鑑証明書・戸籍証明書・身分証明書などの発行
 - 戸籍届の受け付け(婚姻や出生など) ※後日審査の場合あり。
 - パスポートの受け取り ※申請不可。
 - マイナンバーカードの受け取り(通知カード記載事項の変更など)
- ※住所地に応じた支所で保管しています。移送が必要ですので、受け取り希望日直前の水曜17:00までに市民課へご連絡ください。
- 所得に関する証明 ※納税と資産に関する証明は除く。
- 事前に担当課(収納課 ☎0848-38-9172、因島瀬戸田市民税係 ☎0845-26-6227)へご確認ください。
- ※一部取り扱いができないものもありますので、不明な点は事前にお問い合わせください。
- ※住所変更にともなう年金・国保等の手続きは、後日担当課で行ってください。

☎ 市民課 (☎0848-38-9102)
因島総合支所市民生活課 (☎0845-26-6208)

多量の引っ越しごみはごみステーションに出せません

分別して直接施設へ持ち込むか、収集運搬許可業者に依頼してください。

- 転入や転居した人へ
市内でも地域によって収集日や分別が異なります。ごみ分別ガイドブック等でご確認ください。
- マンション・アパートなどを管理する人へ
収集日とごみ分別のルールを入居者に周知してください。収集日の日程表等をお渡しますので、ご連絡ください。
- ☎【尾道・御調・向島地区】
尾道市クリーンセンター (☎0848-48-2900)
清掃事務所【収集】・衛生施設センター【持込】
【因島地区(原・洲江含む)】
南部清掃事務所 (☎0845-24-0432)
【瀬戸田地区】南部清掃事務所瀬戸田分所 (☎0845-27-0454)

土曜に水道の使用開始・使用中止の電話受付を行います

☎ 3月21日、28日の土曜 8:30~17:15
☎ 上下水道局庶務課 (☎0848-37-9300)

国民健康保険・国民年金の手続き

場 保険年金課、各支所 (御調は御調保健福祉センター)

こんなとき	必要なもの	問い合わせ先
国保に加入 他の市町村から転入した 職場の健康保険をやめた 職場の健康保険の被扶養者から外れた 子どもが生まれた	本人確認書類 職場の健康保険の資格喪失証明書 職場の健康保険の被扶養者から外れた証明書(被扶養者資格喪失証明書) 母子健康手帳、印鑑	(国保) ☎0848-38-9142 (国民年金) ☎0848-38-9143
国保を脱退 他の市町村へ転出する 職場の健康保険に加入した 職場の健康保険の被扶養者となった 国保の加入者が死亡	保険証 国保と職場の健康保険の両方の保険証 保険証、葬祭執行者の通帳・印鑑、葬祭執行者を確認できるもの(会葬礼状・埋火葬許可証(控)等)	
国保(その他) 住所・世帯・名前の変更 保険証をなくした 就学のため、子どもが他の市町村へ転出する	保険証 本人確認書類 保険証、在学証明書、学生証など マイナンバーカードか通知カード	
国民年金に加入 職場の厚生年金をやめた 厚生年金加入の配偶者の扶養から外れた	職場の健康保険の資格喪失証明書、年金手帳 職場の健康保険の被扶養者から外れた証明書(被扶養者資格喪失証明書)、年金手帳	

■料金や申込方法の記載のないものは無料または申込不要です。 日日時・期間 場場所 対対象 内容 定定員 料料金 持持参物 締締切
申申込方法・申込先 問問合わせ先 ☎電話 ☎ファックス ☎電子メール ☎ホームページ

ガソリンを携行缶で 購入される皆さんへ

令和元年7月に発生した京都市伏見区の爆発火災を受け、2月1日からガソリンを携行缶で購入する際は、以下の確認が義務付けられました。ご協力をお願いします。

- 1 本人確認(運転免許証の提示など)
- 2 使用目的の確認
- 3 販売記録の作成



☎消防局予防課 (☎0848-55-9123)

金曜は午後7時まで市民課 関係窓口を時間延長します

- ☎本庁市民課、因島総合支所市民生活課
- ☎各種証明書(戸籍・住民票・印鑑証明・所得証明)の発行、パスポートの受け取りなど

※住所変更、パスポートの申請はできません。

☎市民課 (☎0848-38-9102)
因島総合支所市民生活課
(☎0845-26-6208)

※所得に関する証明については、事前に担当課へご確認ください。

☎収納課 (☎0848-38-9172)
因島瀬戸田市民税係
(☎0845-26-6227)

不法投棄は犯罪です!

不法投棄は悪質な犯罪です。「5年以下の懲役若しくは1,000万円以下の罰金(法人には3億円以下の罰金)又はその両方」の罰則が科せられます。

市では看板など不法投棄対策品の支給や防犯カメラの貸し出しを行っています。清掃事務所などへご相談ください。

☎尾道市クリーンセンター
(☎0848-48-2900)



軽自動車等の廃車手続きはお早めに

軽自動車税(種別割)は、その年の4月1日現在の所有者に課されます。4月2日以降に廃車や名義変更の手続きをしても、その年度の税額を納める必要があります。すでに車を持っていない人は早めに手続きをしてください。

車種	手続き・問い合わせ先
原動機付自転車(125ccまで) 小型特殊自動車	市民税課 (☎0848-38-9213) ※本庁・各支所で手続き可。 ※廃車手続きは、印鑑を持参し、標識と標識交付証明書を返納してください。
軽自動車(四輪・三輪)	軽自動車検査協会広島主管事務所福山支所 (☎050-3816-3081)
軽二輪(125ccを超え250ccまで)	広島運輸支局福山自動車検査登録事務所 (☎050-5540-2069)
二輪の小型自動車(250ccを超えるもの)	

身体障害者等に対する軽自動車税(種別割)の減免

各種障害者手帳の交付を受けている人で、等級など一定の要件に該当する場合には、軽自動車等(1人につき普通車含め1台限り)の税金が免除されます。また、構造が身体障害者等に利用するための軽自動車(自動車検査証で確認できるもの)も対象になります。

■初めて申請する人

期間 4月1日(水)～6月1日(月) ☎市民税課、因島瀬戸田市民税係

☎納税義務者の印鑑とマイナンバーカード(または通知カードと本人確認書類)、身体障害者手帳等の原本、自動車検査証、運転者の運転免許証
※家族が所有している車両で、障害者本人の通院・通所等に使用するものも対象となる場合あり。

■すでに減免の適用を受けている人

3月上旬に送付した現況報告書を、3月25日(水)までに提出してください。

☎市民税課 (☎0848-38-9213)

因島瀬戸田市民税係 (☎0845-26-6227)

固定資産税縦覧帳簿の縦覧等

■固定資産税縦覧帳簿の縦覧

納税者が市内に所有する土地・家屋の価格と他の土地・家屋の価格とを比較し、評価が適正かどうか確認できます。

☎4月1日(水)～6月1日(月) 8:30～17:15 ※土・日・祝日を除く。

☎資産税課、因島瀬戸田資産税係 ☎固定資産税の納税者、その代理人

■固定資産税課税台帳の閲覧

本人の所有する資産は、課税台帳(名寄帳)の閲覧により確認できます。※縦覧期間中は無料。

☎資産税課、因島瀬戸田資産税係、御調・向島・瀬戸田・百島・浦崎支所、向東連絡所

☎固定資産税の納税義務者、その代理人

【共通事項】

☎公的な本人確認書類、法人の場合は法人代表者印、代理人の場合は委任状

固定資産税・都市計画税の納税通知書・課税明細書は5月中旬に発送予定、第1期の納期限は6月1日(月)です。

☎資産税課 (☎0848-38-9162・0848-38-9164)

因島瀬戸田資産税係 (☎0845-26-6228)

毎年1回受けましょう

狂犬病予防注射

環境政策課
☎0848-38-9434

生後91日以上の子犬は、狂犬病予防法により、市への登録(生涯1度)と毎年1回の狂犬病予防注射が義務付けられています。※室内・室外問わず。



犬鑑札と注射済票は首輪に着けましょう。

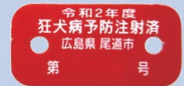

▼集合注射

料 3,100円～(注射代2,550円～、注射済票550円)

3月上旬に届く案内はがきを持参し、次の会場か動物病院で注射を受けてください。
※犬が「体調がすぐれない・現在病気療養中である・アレルギー体質である」などの場合は、かかりつけの病院で診察を受け、獣医師の指示に従ってください。

■会場では、犬の登録(登録料3,000円)、変更届、死亡届も受け付けます。

狂犬病予防集合注射日程(令和2年度)

日程	時間	会場	日程	時間	会場	日程	時間	会場
4/14 (火)	9:45~9:55	今津野公民館	4/17 (金)	9:20~9:30	浦崎支所	4/23 (木)	9:30~9:50	旧JAせとだ南出張所
	10:10~10:25	河内公民館		9:45~9:55	浦島漁協		10:05~10:15	旧JA垂水支所
	10:35~10:50	みつぎいこい会館		10:40~11:05	ハローズ東尾道店北駐車場		10:30~10:40	旧JA高根支所
	11:10~11:20	綾目公民館		11:25~11:40	東部公民館		10:50~11:10	瀬戸田市民会館
	11:40~11:45	大和公民館		12:00~12:10	大田ふれあい館		11:20~11:35	旧JA林支所
	12:05~12:10	上川辺公民館		12:30~12:40	山波公民館		12:45~13:00	旧JA名荷支所
	12:25~12:30	菅野公民館		9:15~9:25	公民館久山田分館		13:20~13:35	東生口公民館
4/15 (水)	9:10~9:50	向島支所	4/21 (火)	9:45~10:00	平原台コミュニティーセンター	4/24 (金)	9:20~9:30	三庄九区会館
	10:05~10:20	宇立公民館		10:20~10:40	吉和公民館		9:45~10:00	三庄公民館
	10:35~10:50	有道ふれあいセンター		11:00~11:15	日比崎公民館		10:20~10:50	因島市民会館下駐車場
	11:10~11:20	岩子島農業構造改善センター		11:40~11:45	長江公民館		11:05~11:15	竹長区民会館
	11:35~11:50	津部田コミュニティーセンター		12:10~12:20	いきいきサロン新高山		11:45~12:00	重井公民館
	12:05~12:15	いきいきサロン立花		9:10~9:20	福田ふれあい館		13:20~13:30	外浦町集会所
	12:30~12:40	江奥コミュニティーセンター		9:50~9:55	いきいきサロン小原		13:50~13:55	鏡浦町民会館
4/16 (木)	9:10~9:25	旧彦ノ上保育所	4/22 (水)	10:15~10:25	公民館原田分館		14:10~14:15	いきいきサロン椋浦
	9:50~10:00	大町公民館		10:45~10:55	公民館木ノ庄東分館			
	10:15~10:25	古江浜公民館		11:15~11:20	旧JA木ノ庄西出張所			
	10:50~11:05	新開公民館(向東町)		11:35~11:40	いきいきサロン木頃			
	12:30~12:35	百島泊消防とん所		11:50~12:05	藤井川公民館			
	12:50~13:00	百島支所		12:20~12:30	いきいきサロン三美園			
	14:20~14:50	旧向東支所						

予防注射と注射済票交付が受けられる市内の動物病院

案内はがきを持参してください。 ※併せて犬の登録もできます。(登録料3,000円)

- 吉岡獣医科医院 (栗原町 ☎0848-25-4068)
- むらかみ動物病院 (栗原町 ☎0848-23-5788)
- 吉本獣医科医院 (久保二丁目 ☎0848-37-1236)
- 村井獣医科医院 (吉浦町 ☎0848-22-6626)
- くまさん動物病院 (栗原町 ☎0848-24-0037)
- おおはま獣医科医院 (因島大浜町 ☎0845-24-3210)
- しまなみ動物医療ステーション (因島中庄町 ☎0845-26-2228)
- かとうペットクリニック (美ノ郷町三成 ☎0848-36-6921)
- ミオアニマルクリニック (新浜一丁目 ☎080-3057-2211)

ちっかもした?



健康・福祉

一般不妊治療費助成の申請は4月30日(木)まで

【対】平成31年4月1日～令和2年3月31日の治療分(それ以降の治療は、令和2年度の助成対象になります。)

※申請時に医療機関が発行する領収書や診療明細書は、もれなく添付してください。詳しくは、市ホームページ、医療機関等にあるリーフレット等をご覧ください。

※特定不妊治療費助成の申請は、条件が異なるのでご注意ください。

【締】4月30日(木)必着

【申 問】健康推進課
(☎0848-24-1960)



骨髄・末梢血幹細胞のドナー・事業所へ助成金を支給します

区分	対象	助成金額
ドナー本人	市内在住で、(公財)日本骨髄バンクを通じて骨髄・末梢血幹細胞の提供を完了した人	通院1日につき 5,000円 入院1日につき 20,000円 ※1回あたり 上限105,000円。
事業所	市内在住のドナーを雇用している国内の事業所か、市外在住のドナーを雇用している市内の事業所	ドナーが骨髄・末梢血幹細胞の提供を行うための休業1日につき 10,000円 ※1回あたり 上限90,000円。

【申 問】市ホームページの申請書類を郵送か健康推進課窓口へ提出
【申 問】〒722-0017 門田町22-5 健康推進課 (☎0848-24-1961)

国保・後期高齢者医療の人間ドック助成(令和2年度)

【対】40歳以上の尾道市国保と後期高齢者医療の被保険者

助成券申込期間 4月下旬～10月30日(金)

人間ドック受診期間 5月1日(金)～令和3年3月31日(水)

※助成の要件、申請方法などは、広報おのみち4月号でお知らせ予定です。

対象実施機関 (*印は、脳MRI検査のできる機関)

- 松本病院
- 中国労働衛生協会(国保のみ)
- 尾道市立市民病院*
- JA尾道総合病院*
- 公立みつぎ総合病院*
- 村上記念病院*
- 因島医師会病院*
- 因島総合病院*

※医療機関への予約開始日は医療機関によって異なります。

後期高齢者医療の助成金額が変わります

令和2年度から、脳MRI検査の有無に関わらず、助成額は一律15,000円となります。

※尾道市国民健康保険加入者は変更はありません。

【申 問】保険年金課 (☎0848-38-9107)

健康相談など

こころの相談

●こころの健康・ひきこもり相談(前日までに申込/【対】2人)

【対】こころの悩みのある人か家族、または概ね18歳以上のひきこもり状態にある人か家族(治療中の人を除く)

■総合福祉センター

【日】4月14日(火) 13:00～16:00

担当 臨床心理士、心理士

【申 問】健康推進課(☎0848-24-1962)

●こころの相談

(前日までに申込/【対】2人)

■御調保健福祉センター

【日】3月25日(水) 13:30～15:30

【対】こころの悩みのある人かその家族(治療中の人を除く)

担当 臨床心理士、保健師

【申 問】御調保健福祉センター
(☎0848-76-2235)

もの忘れ何でも相談

【対】認知症状のある人を介護している家族、認知症に関して不安や悩みを抱えている人

■御調保健福祉センター

※要申込、個別相談。

【日】3月19日(木) 13:30～15:00

■二チエー三成店 ※個別相談。

【日】3月24日(火) 10:30～11:30

【申 問】北部地域包括支援センター
(☎0848-76-2495)

成人健康相談

■瀬戸田福祉保健センター

【日】3月24日(火) 13:30～14:30

【対】健診結果説明、健康相談(保健師)、栄養相談(栄養士)、骨密度測定、物忘れチェック

【申 問】瀬戸田福祉保健センター
(☎0845-27-3849)

東部保健所での相談(要申込)

●アレルギー疾患相談

【日】3月17日(火) 13:30～15:30

【対】生活・栄養相談(子どもの相談は母子健康手帳持参)

●精神保健福祉相談(精神科医師による相談)

【日】3月18日(水) 13:30～15:30

【場】広島県東部建設事務所三原支所

●B型・C型肝炎ウイルス検査
※要予約。

【日】3月23日(月) 【締】3月17日(火)

●HIV抗体検査と相談

【日】3月23日(月)

HIV抗体検査・梅毒検査は匿名で予約可能。

【申 問】広島県東部保健所保健課
(☎0848-25-4640)

■料金や申込方法の記載のないものは無料または申込不要です。

【申 問】日時・期間 場所

【申 問】申込先

【申 問】お問い合わせ先

【申 問】内容

【申 問】定員

【申 問】電話

【申 問】FAX

【申 問】料金

【申 問】持ち物

【申 問】電子メール

【申 問】締切

【申 問】HPホームページ

おのみち幸齢プロジェクト 「幸齢者学校」

日 3月19日(木) 14:00~15:30

場 瀬戸田福祉保健センター

第1部「口腔ケアで肺炎予防」

講師 川端勇也さん(かわばた歯科院長)

第2部「薬局ってどんなところ?」

講師 榎原康仁さん(なかの薬局薬剤師)

場 瀬戸田福祉保健センター

(☎0845-27-3849)



川端勇也さん



榎原康仁さん

よつば会家族教室

精神障害のある人の家族同士が、悩みや思いを語り合います。

日 3月29日(日) 13:30~15:30

場 市民センターむかいしま

対 精神障害のある人の家族・当事者、精神障害福祉に関心のある人

場 NPO法人尾道こころネットよつば会事務局 (☎0848-37-6600)

日常生活で困っていませんか? おとなの発達障害の相談窓口



発達障害は、生まれつきの脳の機能の障害といわれています。コミュニケーションが苦手だったり、仕事に集中し続けることができないなど、日常生活で困ることがあるかもしれません。

しかし、周りの人の理解と工夫で、その人の持っている本来の力が生かされるようになるとも言われています。

4月2日は「世界自閉症啓発デー」、4月2~8日は「発達障害啓発週間」です。気になることがあれば、相談窓口をご利用ください。

場 社会福祉課 (☎0848-38-9124)

因島福祉課 (☎0845-26-6210)

障害者サポートセンターはな・はな (☎0848-29-5002)

はな・はな因島・瀬戸田センター (☎0845-24-3632)

まめまめ通信⑧1 3月は自殺対策強化月間です

自殺は、様々な悩みが絡み合って追い込まれた末の死と考えられており、個人の問題だけでなく、社会的な要因もあるといわれています。

市では、「こころの健康相談」をはじめとする個別相談を受け付けています。一人で悩みを抱えきれなくなる前に相談してください。(相談日程は10頁に掲載)

また、3月の自殺対策強化月間に合わせ、「いのちを守るこころの健康ポスター」優秀賞作品を各図書館等に掲示するほか(日程は市ホームページに掲載)、おのみちバスの車内に右のポスターを掲示しています(3月下旬まで)。この機会に命の大切さについて考えてみましょう。

場 健康推進課 (☎0848-24-1962)

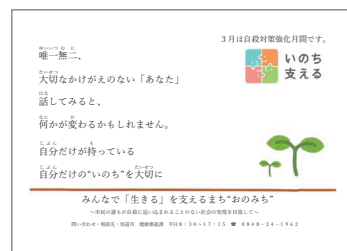

こんにちは 市民病院です⑩

快適な生活を過ごせるように 心臓リハビリテーションを行っています

市民病院では、心不全や心筋梗塞などの心臓疾患のある人を対象に、心臓リハビリテーション(心臓リハビリ)を行っています。

心臓リハビリとは、心臓疾患を持っている患者さんに、心身ともに快適な生活を長く続けていただくために提供する包括的なリハビリテーションのことです。具体的には、医師・看護師・理学療法士などの専門職で構成されたチームが、運動療法、食事療法、薬物療法、ストレス管理、禁煙などの治療を、入院早期から患者さんに提供しています。

運動療法では、自転車運動など

の有酸素運動や筋力トレーニングを患者さんそれぞれの状態に合わせて行うことで、体力増進や運動機能の向上を目指しています。

また、運動療法と併せて「心臓病教室」も開催しています。退院後、食事や薬の内服などの生活管理を患者さん自身やご家族でしていかなければなりません。そのため、自宅での生活に不安を覚える患者さんやご家族のために、各専門職が



それぞれの専門性を活かし、退院後の生活に関するレクチャーや、個別相談に応じています。

詳しくは、市民病院循環器内科までお問い合わせください。

※病状により心臓リハビリの対象にならない場合もあります。

場 尾道市立市民病院循環器内科 (☎0848-47-1155(代))

子育て

どうえん尾道中央認定こども園が開園します

公立のりり・のぞみが丘・北久保保育所、栗原・栗原北幼稚園は3月31日をもって閉所(園)となります。

3所・2園が統合し、4月1日から新たに「どうえん尾道中央認定こども園」が開園します。

☎子育て支援課(☎0848-38-9207) 教育委員会庶務課(☎0848-20-7238)

ひとり親家庭の親子交流会 バーベキュー・in・むかいしま

日 4月19日(日) 10:30~14:30

場 向島マリン・ユース・センター

対 ひとり親家庭の親子

内 バーベキュー ※雨天の場合は総合福祉センターでクッキング。

定 10組 参加費1人500円

持 タオル、軍手、帽子、汚れてもいい服装と運動靴、敷物、おにぎり、おやつ、飲み物 締 4月14日(火)

申 問 母子・父子福祉センター(☎0848-22-8385)

新1年生の保護者の皆さん お子さんと一緒に通学路を歩いてみましょう

春は新1年生が小学校へ入学する季節です。入学するとこれまでと違い、子どもたちだけで通学することになります。入学前に、「なぜ危ないか」「どんなことに注意するか」理解できるように説明し、「自分の身は自分で守る」という意識を持てるようにしましょう。



通学路を実際に歩く

「危ないところ、注意すること」を子どもの目線で確かめましょう。

- ・高い塀など見通しの悪い道
- ・信号機のない横断歩道や交差点
- ・歩道の区別がない道路
- ・車や自転車がスピードを出して走るせまい道 など

交通ルールやマナーを正しく教える

- ・横断する前に必ず立ち止まる
- ・信号は必ず守る
- ・信号機が青でも周りをよく見て、手をあげて渡る
- ・歩きながら本を読んだり遊んだりしない
- ・電車やバスの中で騒がない など

保護者が子どものお手本に

子どもは大人を見て育ちます。

大人も交通ルールを再確認し、交通ルールを守りましょう。

☎総務課(☎0848-38-9216)

【尾道地域(向島を含む)】 ☎健康推進課(☎0848-24-1960 ☎0848-24-1966)
 【因島・瀬戸田地域】 ☎因島総合支所健康推進課(☎0845-22-0123)
 【御調地域】 ☎御調保健福祉センター(☎0848-76-2235)

乳幼児健診

健診名	場所	日程
4カ月児健診 (4カ月になる児)	総合福祉センター	3月18日(水)・19日(木)
	因島総合福祉保健センター	3月17日(火)
	御調保健福祉センター	4月9日(木)
1歳6カ月児健診 (1歳7カ月になる児)	総合福祉センター	4月8日(水)・9日(木)

健診名	場所	日程
3歳児健診 (3歳5カ月になる児)	総合福祉センター	4月15日(水)・16日(木)
	因島総合福祉保健センター	3月19日(木)

※対象者には個別通知します。健診日の1週間前までに通知が届かない場合は、ご連絡ください。なるべく住所地区のセンターで受診してください。年間日程・対象者については市ホームページをご覧ください。

相談・講習会

行事名	場所	日程	受付時間	対象	備考
乳児健康相談	総合福祉センター	3月16日(月)	9:20~9:40	8~12カ月の児	☎身体計測、育児・栄養相談 ふれあい遊び ☎母子健康手帳
			13:20~13:40	0~7カ月の児	
	御調保健福祉センター	4月9日(木)	13:30~14:00	0~12カ月の児	
離乳食講習会 (要予約)	総合福祉センター	4月13日(月)	9:40~10:00 (11:40まで)	乳児の家族 ※託児あり。 ☎18人程度	☎調理実習・栄養相談、離乳食の進め方 ☎母子健康手帳、筆記用具、エプロン、マスク、三角巾、お手拭きタオル
母乳相談 (要予約)	総合福祉センター	3月17日(火) 24日(火) 31日(火) 4月7日(火) 14日(火)	13:30~	市内在住の妊婦か、出産後概ね1年6カ月までの人 ☎5人 ※相談利用は1人2回まで。	☎母乳や卒乳についての相談 ☎母子健康手帳、タオル2~3枚、ミルクや哺乳びんなど赤ちゃんに必要なもの
5歳児相談 (要予約)	総合福祉センター	4月30日(木)	13:00~	平成27年4月生まれ(4月1日を除く)で発達など気になることがある児 ☎4/15(水)	☎通っている市内保育所・幼稚園(市内保育所等に通っていない人は健康推進課へ)
プレババ☆ママの ハンドマッサージ講座 (要予約)	総合福祉センター	3月22日(日)	①13:30~ ②14:30~	妊娠中の夫婦(パートナー) ☎各回5組	☎母子健康手帳、バスタオル1枚、フェイスタオル2枚
母子健康手帳の交付(要予約)			9:00~12:00	母子健康手帳交付対象者	☎妊娠届出書、本人確認できるもの

■料金や申込方法の記載のないものは無料または申込不要です。
 日日時・期間 場所 対象 内容 定員 料金 持ち物 締切
 申込方法・申込先 問い合わせ先 ☎電話 ☎ファックス ☎電子メール ☎ホームページ

おのみち

子育て支援センター

人権文化センター2階
月～金曜9:00～16:00
(祝日、年末年始を除く)
☎0848-37-2409

はいはいクラブ

親子のできるふれあいあそび
4月2日(木)10:00～11:30

☎概ね7カ月～1歳半の子と保護者
定15組
申3/26(木)13:30～

いんのしま

子育て支援センター

芸予文化情報センター3階
月～金曜9:00～16:00
(祝日、年末年始を除く)
☎0845-22-1545

ここにこタッチケア

4月9日(木)10:30～11:00

☎ハイハイまでの子と保護者
肉手・定型、ハイハイレース
申3/26(木)～

栄養相談

栄養士さんにきいてみよう

4月8日(水)10:00～11:30

☎就学前の子と保護者
☎食事(離乳食・授乳含む)の相談や情報交換

タッチケア

赤ちゃんに触れながら絆を深めよう

4月14日(火)10:00～11:30

☎概ね2～6カ月の子と保護者
定15組
講師 沖村暁美さん
申4/7(火)13:30～

歌って遊んで大きなあれ&お誕生会

4月13日(月)10:30～11:00

☎未就園児と保護者
※誕生児は手形と写真をプレゼント。

みかんちゃんリトミック

4月15日(水)10:30～11:00

☎未就学児と保護者
講師 村上清美さん(リトミック研究センター認定講師)

向島deあそぼう

友達と交流しながら親子であそぼう

4月16日(木)10:00～11:30

☎市民センターむかいしま
☎未就学児と保護者

てくてくクラブ

身体を使った遊びをしてみませんか

4月22日(水)10:00～11:30

☎概ね1歳半～3歳の子と保護者
定15組
申4/15(水)13:30～

産後ママのヨガストレッチ

4月21日(火)10:00～11:00

☎ハイハイまでの子と保護者
定10組
申4/7(火)～

作って遊ぼう こいのぼり

4月23日(木)10:00～11:00

☎未就園児と保護者
定15組
申4/9(木)～

生口島

子育て支援センター

「はっぴい」

旧東生口幼稚園
月・火・水・金・第3土曜9:00～16:00
(第3土曜前日の金曜、祝日、年末年始を除く)
☎0845-28-1345

お花見散歩

子育てサロンと一緒にいこう!

4月3日(金)・6日(月)10:30～11:30

☎未就学児と保護者
※雨天時は室内で遊びます。
申3/18(水)～

東尾道

子育て支援センター

ペイタウン尾道組合会館内
月～金曜9:00～16:00
(祝日、年末年始を除く)
☎0848-47-5585

親子ストレッチ 体をリフレッシュしながら親子でふれあおう

4月9日(木)10:00～11:00

☎1歳～未就園児の子と保護者
講師 岡本光枝さん・大木なつよさん
定10組 申4/2(木)13:30～

親子でこいのぼりを作ってみよう!

4月20日(月)・22日(水)・24日(金)10:00～15:00

☎未就学児と保護者
申3/18(水)～

絵本の読み語りとミュージック・ケア

4月21日(火)10:30～11:00

☎未就学児と保護者
定10組程度
講師 瀬戸田図書館職員
申3/18(水)～

つくってあそぼう こいのぼり

4月14日(火)10:00～11:00

☎1歳半～未就園児と保護者
定8組
申4/7(火)13:30～

ベビーヨガで赤ちゃんの体の事を知ろう

4月20日(月)10:00～11:30

☎2カ月～歩くまでの子と保護者
講師 吉廣朱美さん(助産師)
備バスタオル、飲み物
定10組 申4/13(月)13:30～

向島

子育て支援センター

「はぐ」

旧向東支所内
火・水・金・第3土曜9:00～16:00
(第3土曜前日の金曜、祝日、年末年始を除く)
☎0848-45-1305

アートワーク

「みんなで大きなこいのぼりを作ろう」

4月18日(土)10:00～11:30

☎未就学児と保護者
定10組程度
申4/3(金)～

みつぎ

子育て支援センター

「みっけ」

御調文化会館1階
月・火・水・金曜9:00～16:00
(祝日、年末年始を除く)
☎0848-76-0888

講座 まあるい子育て 子育てをひも解く子どもの気質

4月8日(水)10:00～11:30

☎未就学児の保護者
講師 田中伸哉さん(教育カウンセラー)
定10人程度 申3/16(月)～

ママヨガ&春の養生講座

4月21日(火)10:00～11:30

☎未就学児の保護者
定10人
講師 高原香枝子さん
申4/7(火)～

赤ちゃんからのわらべうた

4月22日(水)10:00～11:00

☎2カ月～ハイハイまでの子と保護者
講師 前田和子さん(おのみちわらべ)
定10組 申4/8(水)～

ベビーヨーガ「はぴはぴ」

4月24日(金)10:00～11:30

☎首すわり～歩くまでの子と保護者
講師 吉廣朱美さん(助産師)
定10組程度
申4/6(月)～

はじめてのわらべうたあそび

4月28日(火)10:00～11:00

☎2～8カ月の子と保護者
講師 前田和子さん(おのみちわらべ)
定10組程度
申4/6(月)～

医療事務講座 受講生募集

☎5月22日～9月25日の金曜 9:30～12:40 (全17回)

※事前説明会 4月24日(金)10:00～11:00 (申込不要)。

☎総合福祉センター

☎市民 ※ひとり親家庭優先。定15人(最少遂行人数10人、達しない場合中止)

講師 (株)ニチイ学館

受講料 56,000円(テキスト代込み) ※ひとり親家庭には助成あり。

☎5月12日(火)

☎問母子・父子福祉センター(☎0848-22-8385)



スポーツ

バドミントン教室受講生募集

- ジュニアの部(対象:小学生)
 - 日 4月4日から毎週土曜18:00~19:00
 - 経験者の部
 - 日 4月4日から毎週土曜19:00~21:00
 - シニアの部(40歳以上)
 - 日 ①4月6日から毎週月曜10:00~12:00
 - ②4月9日から毎週木曜10:00~12:00
- 場 長者原スポーツセンター
- 場 県立びんご運動公園
- 【共通事項】**
- 料 1カ月3,000円
- 申 尾道市バドミントン協会事務局
(中村 ☎090-7975-6093)

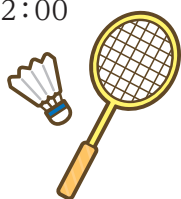

びんご運動公園テニススクール 春休み短期テニス教室

- 日 1期:3月27日(金)・4月1日(水)
2期:4月2日(木)・3日(金)
- 場 県立びんご運動公園屋内コート
- 対 小・中学生
- 内 一人一人に細かい指導で、
初めてでも安心です。
- 定 8人
- 講 師 フォレストコーストテニススクール
- 特 飲み物、運動のできる服装
- 締 各開始日の1週間前
- 申 尾道市バドミントン協会事務局
(☎084-946-5759)



行事案内 ※行事案内は予定のため、変更・中止されることがあります。

3月17日(火)	第83回尾道グラウンド・ゴルフ交歓大会	び	4月2日(木)	尾道グラウンド・ゴルフ花見大会	び
18日(水)	春季グラウンド大会 弥生杯(テニス)	び び	4日(土)	第5回びんごスプリングカップ中学生ソフトテニス 研修大会団体戦 広島県スポーツ少年団軟式野球大会	び 向
20日(金)	社交ダンス交流会 尾三フェニックスSANBA FC交流大会(サッカー) (3/21, 4/4)	び び	5日(日)	第13回広島県ミニテニス交流大会団体戦 広島県東部地区稽古会(剣道) スポーツダンス交流会 おしひめカップレディース(サッカー) 2020HiFAユースリーグ高円宮杯サッカーリーグU15 尾道市シングルステニス大会(1日目) 第53回中国五県軟式野球大会尾道地区予選会 びんご地区社会人サッカーリーグ マクドナルドカップ中国地区学童選手権大会 尾道ラグビースクール開校式	び び び び び び び 向 向
21日(土)	広島県HiFAユースサッカーリーグ 第8回メモリアルカップ小学生バレーボール 大会(~3/22)	向 び/長 /御体	9日(木)	でんゆうGG東部地区グラウンド・ゴルフ大会	び
22日(日)	高円宮杯U-15プログレスリーグ2019(サッカー)(4/4) 高円宮賜杯全日本学童軟式野球大会決勝 第53回中国五県軟式野球大会尾道地区予選会 (3/29, 4/5・12)	び 向 長	10日(金)	尾道市体育協会会長杯グラウンド・ゴルフ交歓大会 日本男子ソフトボールリーグ(第1節)(~4/12)	向 御ソ
23日(月)	でんゆう東部地区グラウンド・ゴルフ大会	び	11日(土)	全国ラージ県予選ラージボールダブルス大会(卓球) 2020JリーグU-14サザンクロスA(サッカー) 春季広島県高等学校野球大会(1回戦)(2回戦4/12) 第13回トークス杯中学ソフトテニス研修大会 第73回広島県高等学校総合体育大会バドミントン 競技尾三地区予選	び び び び 長
24日(火)	第31回尾道びんご会グラウンドゴルフ交流大会個人戦	び	12日(日)	広島県剣道審査員講習会 高円宮杯U-15プログレスリーグ2020(サッカー) 尾道市シングルステニス大会(2日目) グラン・ツール・せとうち2020	び び び 向
26日(木)	兵庫県・岡山県・広島県対抗親睦ダブルステニス大会	び	13日(月)	オーストラリア・タウンズヒルハイスクール 尾道高校ラグビー交流戦	び
28日(土)	尾三地区中学生バスケットボール交歓会(3/29) おのみちバスCUP(サッカー)(3/29) 広島県スポーツ少年団軟式野球大会予選	び び 向	14日(火)	尾道グラウンド・ゴルフ卯月大会	び
29日(日)	2020プロ野球ウェスタン・リーグ公式戦 広島VS阪神 中国ジュニアスプリング大会(テニス)(~3/31) 第69回全日本実業団バドミントン選手権 大会広島県予選 広島県スポーツ少年団軟式野球大会決勝	び び 長 向			

び: 県立びんご運動公園 (☎0848-48-5446)
 http://bingo-sportspark.com/
 長: 長者原スポーツセンター (☎0848-48-5677)
 向: 向島運動公園 (☎0848-44-6700)

因: 因島運動公園 (☎0845-24-3216)
 御体: 御調体育センター (☎0848-76-2111)
 御ソ: 御調ソフトボール球場 (☎0848-76-2111)

■料金や申込方法の記載のないものは無料または申込不要です。日日時・期間 場場所 対対象 内内容 定定員 料料金 持持参物 締締切 申申込方法・申込先 問問合わせ先 電電話 フファクス 電電子メール 印印ホームページ

3月29日(日)はウエスタン・リーグ公式戦開催のため、交通渋滞が予想されます



- 3月29日(日) 12:30試合開始 場 しまなみ球場 (県立びんご運動公園)
- プロ野球ウエスタン・リーグ公式戦「広島東洋カープ」対「阪神タイガース」の試合があります。交通渋滞が予想されるため、観戦する人は早めの出発をお願いします。
- ※9:00以降、尾道駅前から臨時バスを運行。臨時駐車場(栗原町の旧尾道高校グラウンド)からシャトルバスも運行。
- 当日は、びんご運動公園で他の行事が開催予定のため、園内は大変な混雑も予想されます。観戦の際には公共交通機関をご利用ください。交通ルールを守って十分に注意してご走行ください。
- しまなみ球場プロ野球実行委員会 (生涯学習課内 ☎0848-20-7499)

令和2年度第1期キッズスイミングスクール 新規受講者募集

- 4月からびんご運動公園プールの再開にともない、受講生を募集します。
※一般利用可。詳しくはお問合せいただくか、ホームページをご覧ください。
- 4~6月 場 県立びんご運動公園プール 対 3歳~小学6年生
 - 水慣れから泳げるようになるまでの練習(レベルに合わせたクラス分け)
 - 定 15~20人(各クラスによる) 前期継続者優先(新規の人は定員超の場合抽選)
 - 料 8,200円/10回(別途スイムキャップ代510円) 持 水着、タオル、ゴーグル
 - 往復はがきで
 - ※記入方法はホームページをご覧ください。
 - 締 3月17日(火) 必着 場 県立びんご運動公園 (☎0848-48-5446)

みんなで応援 東京2020オリンピック 聖火リレーボランティア募集



- 5月19日(火)、東京2020オリンピック聖火リレーが尾道市を走ります。当日、ご協力いただけるボランティアスタッフを募集します。一生に一度になるかもしれないオリンピック聖火リレーを、みんなで応援しましょう。
- 募集期間、活動内容、活動場所、参加資格などの詳細は、市ホームページをご覧ください。
- 生涯学習課 (☎0848-20-7499)

芸術・文化

図書館の催し



- 中央図書館 (☎0848-37-4946)
- 上映会「火曜名画座」
- 3月24日(火)、4月14日(火) 18:00~
- 各回約80人
- おはなし・えいが会
- 3月28日(土)、4月11日(土)
- 10:30~11:30
- 対 幼児~小学3年生 定 各回30人
- 子ども茶道教室生徒募集(令和2年度)
- 4月からの原則第2土曜
- 13:00~15:00
- ※10人1グループで各1時間
- 対 小学生で継続して受講できる人
- 内 お茶席の入り方から盆略点前の習得
- 定 20人
- 講師 茶道裏千家淡交会尾道支部会員
- 料 年間3,600円(お茶とお菓子代)
- ※前期・後期の2回払い。
- 申「住所、名前、年齢、連絡先」を窓口か電話で
- 締 3月22日(日)

- みつぎ子ども図書館 (☎0848-76-3111)
- 小学生人権書道コンテスト作品展
- 開催中~3月29日(日)
- 内 尾道市、三原市、世羅町の小学3年生以上の入賞作品を展示
- 春待ちコンサート
- 3月29日(日) 14:00~15:00
- 出演 マホラ・ジャズトリオ ほか

- 因島図書館 (☎0845-22-8660)
- 島の映画館 因島座
- 3月21日(土)・28日(土) 10:30~
- アニメ上映会
- 3月15日(日)・22日(日) 10:30~
- 巡回展 大人のための朗読会10周年
- 開催中~3月31日(火)
- 内 しまなみ朗読会「わすれな草」による大人のための朗読会10年の軌跡をたどる特別展
- まちづくり活動パネル展
- 白滝山や大浜地域未来交流館を中心としたまちづくり事業などの紹介
- 3月21日(土)~31日(火)

- スマホ体験教室
- 3月24日(火)「入門・基本編」
- 4月14日(火)「はじめて体験編」
- 各回10:30~12:00
- 定 各回15人 ※要申込。
- 山崎尚美作品展「日本のまつり」
- 4月10日(金)~5月10日(日)

- 瀬戸田図書館 (☎0845-27-1877)
- 本のリサイクル市
- 3月21日(土)・22日(日) 10:00~16:00
- 内 保存期限が過ぎた雑誌・不用になった図書等をお譲りします。なくなり次第終了。
- Seiけしゴムはんこ作品展「呼吸する季節」
- 3月21日(土)~4月12日(日)

- 向島子ども図書館 (☎0848-44-0114)
- 本のリサイクル市
- 3月22日(日)~28日(土)
- 内 図書館で不用となった文庫本をお譲りします。1人10冊まで。なくなり次第終了。

招待券

花のお江戸ライフ

浮世絵にみる江戸っ子スタイル
令和2年3月14日(土)～5月6日(水・振休)

※開館時間：9時～17時(入館は16時半まで)
※休館日：月曜日(5/4は開館)
※会期中有効
※本券提出により1名無料
※コピー不可

尾道市立美術館<公印省略>



(キリトリ線)

尾道市立美術館

花のお江戸ライフ
浮世絵にみる江戸っ子スタイル
3月14日(土)～5月6日(水)
左の招待券を切り取り、市立美術館で提出
いただくと、1人1回入館無料となります。

**尾道港開港850年記念
国宝高野山文書複製資料初公開**

尾道港開港850年を記念し、850年前に開港したことを証明する文書(複製資料)を初公開します。

開催中～3月25日(水)
8:30～20:00
市役所1階西側スペース
文化振興課(☎0848-20-7425)

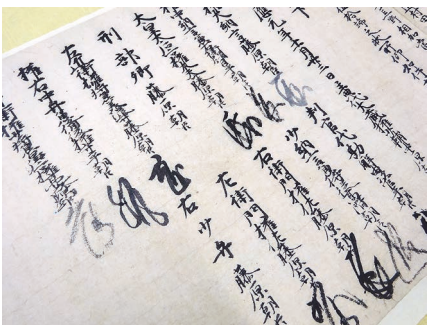

**第30回尾道工芸展・
矢形勇彫刻展**

桜の花見で賑わう千光寺公園で、尾道ゆかりの工芸作家(陶芸・ガラス・木工等)が集い、展示・販売・体験会をおこないます。

3月20日(祝)～4月5日(日)
9:30～17:00(入館は16:30まで)
千光寺公園かおり館
(一社)尾道観光協会
(☎0848-36-5495)



**第1回尾道文学談話会
『雨月物語』を読む(6)
—「吉備津の釜」—**

4月6日(月) 18:30～20:00
尾道市立大学サテライトスタジオ
講師 藤沢 毅(尾道市立大学日本文学科教授)
尾道市立大学地域総合センター
(☎0848-22-8311(代))

**音楽のまちづくりギャラリーコンサート
Lis blanc Piano Duo Concert
～4手で奏でるピアノの世界～**

3月20日(祝) 19:00～
しまなみ交流館
出演 佐藤政江さん、島谷佳奈さん
曲目 「勇気100%」「宇宙戦艦ヤマト」「チャイコフスキーくるみ割り人形より「行進曲」ほか
しまなみ交流館(☎0848-25-4073)

新型コロナウイルス感染症が拡大している状況を受け、中止になりました。



**尾道美術協会付設絵画研究所
生徒募集**

第1・第3日曜 13:00～17:00
※開所式 4月5日(日) 13:00～
おのみち生涯学習センター
中学生以上
洋画(油彩、水彩ほか)、静物画、人物画、風景写生
月額3,000円(入会金1,000円)
尾道美術協会
(和田☎090-9504-8851)

**おのみち日本語教室
日本語学習支援ボランティア募集**

おのみち日本語教室では、日本語学習を支援していただくボランティアを募集しています。
資格・指導経験・語学力は問いません。関心・意欲のある人は、一度見学に来てみませんか。
毎週火曜 19:00～20:30
日比崎公民館、向島公民館(市民センターむかいしま内)
尾道市国際交流推進協議会(秘書広報課内☎0848-38-9395)

**第64回尾道市美術展
作品募集**

業者搬入受付
5月8日(金) 10:00～16:00
一般搬入受付
5月9日(土) 10:00～16:00
受付場所 千光寺公園かおり館
応募資格 市内在住か勤務(退職者を含む)・通学している人
※中学生以下は除く。
種目 日本画/洋画/彫刻/工芸/書(漢字・仮名)/写真/デザイン
※自己制作した未発表作品。
応募点数 1種目につき、1人1点
出品料 作品1点につき1,000円
※高校・大学生は500円。
作品展示(尾道市立美術館)
(前期)5月30日(土)～6月7日(日)
洋画、写真、工芸、デザイン
(後期)6月13日(土)～21日(日)
日本画、彫刻、書[漢字・仮名]
全日程 9:00～17:00
(入館は16:30まで/月曜休館)
尾道市立美術館
(☎0848-23-2281)

■料金や申込方法の記載のないものは無料または申込不要です。
■日時・期間 会場 対象 内容 定員 料金 持ち参物 締切
■申込方法 申込先 問い合わせ先 電話 FAX ホームページ

圓鰐勝三彫刻美術館

常設展I「圓鰐勝三 動植物展」

4月1日(水)～6月28日(日)

右の招待券を切り取り、圓鰐勝三彫刻美術館で提出いただくと、1人1回入館無料となります。

キトリ線

招待券



常設展I
「圓鰐勝三 動植物展」
令和2年4月1日(水)～6月28日(日)

* 開館時間 9時～17時(入館は16時半まで)
* 休館日 月曜日(祝日の場合は翌日休館)
* 本展会期中有効
* 本券を切り取り、圓鰐勝三彫刻美術館で提出いただくと、1名入館無料となります。
* ※70歳以上、各種手帳をお持ちの方は、証明できるものを受付で提示により無料となります。
* ※中学生以下無料
* コピー不可

圓鰐勝三「新緑の喜び」圓鰐勝三彫刻美術館<公印省略>

囲碁教室受講生募集 (随時受付) 出陣!

■ 本因坊秀策囲碁記念館囲碁教室

〒本因坊秀策囲碁記念館(☎0845-24-3715)

講師 因島囲碁協会

- | | |
|-----------------|--------------|
| ● 初心者囲碁教室 | ● 中級者囲碁教室 |
| 日 第1・3 土曜 | 日 月・木・土曜 |
| 10:00～12:00 | 13:00～16:00 |
| 対 囲碁に興味がある人・初心者 | 対 初段・二段を目指す人 |

■ 因島市民会館囲碁教室

講師 因島囲碁協会

〒尾道市囲碁のまちづくり推進協議会

(文化振興課内☎0848-20-7514)

- | | |
|-------------|-----------------|
| ● 基力養成講座 | ● レディース囲碁教室 |
| 日 土曜 | 日 火曜 9:30～12:00 |
| 14:00～17:00 | 対 囲碁に興味がある人・初心者 |
| 対 2級～初段 | |

■ 尾道迎賓館囲碁教室

〒尾道市囲碁のまちづくり推進協議会

(文化振興課内☎0848-20-7514)

講師 尾道囲碁協会

- | | |
|------------------|------------------|
| ● 子ども囲碁教室 | ● 女性初心者囲碁教室 |
| 日 土曜 13:00～15:00 | 日 火曜 10:00～15:00 |
| 対 小・中学生(初心者歓迎) | 対 女性 |
| ● 女性中級者囲碁教室 | ● 三世代囲碁教室 |
| 日 火・木曜 | 日 土曜 10:00～15:00 |
| 10:00～15:00 | 対 親・子・祖父母 |
| 対 女性 | (初心者可) |



ほかにも各地域で囲碁教室が開催されていますので、お問い合わせください。

尾道市立美術館 (西土堂町)

■ 特別展「花のお江戸ライフ」 浮世絵にみる江戸っ子スタイル

日 3月14日(土)～5月6日(水)

料 大人800円、高校生550円、中学生以下と70歳以上(要年齢確認)は無料

9:00～17:00(入館は16:30まで)
月曜休館(祝日は開館)

☎0848-23-2281

圓鰐勝三彫刻美術館 (御調町高尾)

■ 常設展I「圓鰐勝三 動植物展」

日 4月1日(水)～6月28日(日)

料 大人420円、高校生310円、中学生以下と70歳以上(要年齢確認)は無料

9:00～17:00(入館は16:30まで)
月曜休館(祝日は翌日)

☎0848-76-2888

平山郁夫美術館 (瀬戸田町沢)

■ 世界遺産 敦煌とシルクロード

日 開催中～4月15日(水)

料 一般920円、高校・大学生410円、小・中学生210円(市内小・中学生無料)

9:00～17:00(入館は16:30まで)
無休

☎0845-27-3800

尾道市立大学美術館 (久保三丁目)

■ uni3一第3回尾道市立大学油画コース 卒業生による作品展一

油画コース卒業生、修了生有志によるグループ展。2014年の企画立ち上げから、今回で3回目となります。制作中に行う作家同士のディスカッションに重きを置いて、展覧会をつくります。

日 開催中～4月5日(日)

10:00～18:00

水・木曜休館(祝日は開館)

☎0848-20-7831

なかた美術館 (潮見町)

■ コレクションプラス「植物と絵画」

日 開催中～6月7日(日)

料 一般800円、中学・高校・大学生300円(市内学生無料)

9:00～17:30(入館は17:00まで)

月曜休館(祝日は翌日)

☎0848-20-1218

耕三寺博物館 (瀬戸田町瀬戸田)

■ 館藏品展 近代日本画

日 3月20日(祝)～6月21日(日)

料 大人1,400円、大学生1,000円、高校生800円、65歳以上1,200円、中学生以下無料(耕三寺見学込)

9:00～17:00(入館は16:30まで)

無休

☎0845-27-0800

尾道商業会議所記念館 (土堂一丁目)

■ 本因坊秀策囲碁記念館の出張展示
「碁聖」と称された因島出身の棋士・本因坊秀策について、直筆の揮毫入り碁盤などからなる出張展示を行います。

日 開催中～5月27日(水)

10:00～18:00

木曜休館(祝日は開館)

☎0848-20-0400

本因坊秀策囲碁記念館 (因島外浦町)

■ 呉 清源先生ゆかりの碁盤展示中

料 大人310円、中学生以下無料

10:00～17:00(入館は16:30まで)

火曜休館(祝日は開館)

☎0845-24-3715

おのみち歴史博物館 (久保一丁目)

■ 所藏品展Ⅲ

日 3月20日(祝)～4月19日(日)

料 一般210円、共通520円(映画資料館も観覧可)、中学生以下無料

10:00～18:00(入館は17:30まで)

火曜休館(祝日は翌日)

☎0848-37-6555

公民館定例主催講座



1年間継続する講座です。
短期講座は別途お知らせします。
市内在住か通勤・通学している人
講座によって受講料や材料費が必要

【講座の受付】 往復はがきの往信欄に「開催公民館名、講座名、住所、名前・ふりがな（子どもは保護者名も）、年代（子どもは生年月日 ※子育て教室以外は4月からの学年も）、性別、電話番号、継続受講者は受講年数」、返信欄に「住所、名前、郵便番号」を記入し郵送
3月31日(火)必着 ※定員を超えた場合は抽選（日比崎公民館を除く）。

開催場所・申込先	講座名	開催日時	開始日	対象	定員
山波公民館 〒722-0052 山波町1290 ☎0848-37-8226	あすなろ文庫	第1～4土曜 13:30～16:30	4/4	幼児～一般	参加自由
	子育て教室 (第3木曜日は合同で開催)	第1・3木曜 10:00～11:30	5/7	2歳未満	各クラス
		第2・3木曜 10:00～12:00	5/21	2歳以上	親子15組
	楽しく学ぶパッチワーク	第1・3水曜 13:30～15:30	5/20	一般	10人
長江公民館 〒722-0046 長江二丁目10-34 ☎0848-37-9656	子ども囲碁教室(初級・中級)	第2・4土曜 10:00～11:30	5/9	小学生～高校生	10人
	ポッチャを楽しむ会 (ポッチャ:パラリンピック正式種目)	第1・3木曜 10:00～12:00	5/7	小学生以上	15人
土堂公民館 〒722-0032 西土堂町6-44 ☎0848-23-9662	子ども英語教室	第2火曜 ①17:00～17:40 ②17:50～18:30	5/12	小学1～3年生 4～5歳	各8人
		第3火曜 17:00～18:30	5/19	小学4～6年生	10人
	大人のおもてなし英会話	第1木曜 14:00～15:30	5/7	一般	20人
吉和公民館 〒722-0016 神田町1-15-2 ☎0848-22-4665	子ども料理教室	第2日曜 9:00～11:00	5/10	小・中学生	12人
	よしわ文庫	第1～3土曜 13:00～15:00	4/4	幼児～一般	参加自由
日比崎公民館 〒722-0026 栗原西一丁目3-4 ☎0848-22-8732	子ども英会話教室	第4土曜 ①13:50～14:20 ②14:30～15:00	5/23	幼児～ 小学2年生	各クラス 10人
	子ども将棋教室	第1～4土曜 14:00～16:00	5/2	小学生	17人
栗原公民館 〒722-0024 西則末町11-32 ☎0848-23-2107	子ども英会話教室	第1・3月曜 ①17:00～17:30 ②17:40～18:10	5/11	幼児～小学2年生	各クラス 20人
	スポーツウエルネス吹矢教室 (初級)	第1・3水曜 10:00～12:00	前期5/13 後期10/21	一般	各9人
	ステージマジック教室	第4水曜 13:00～15:00	5/27	一般	12人
	栗原歴史教室	第3土曜 19:00～20:30	5/16	一般	30人
栗原北公民館 〒722-0215 美ノ郷町三成3158-2 ☎0848-48-5868	栗原北文庫	第2・4土曜 9:00～12:00	4/11	幼児～一般	参加自由
	子ども英会話教室	第2・4土曜 ①9:30～10:00 ②10:15～10:45	5/9	幼児～ 小学2年生	各クラス 20人
	三成地区の歴史と自然探訪教室 ※開催場所は栗原北公民館と才原なごみ館	6/21(日)・7/18(土)・ 9/19(土)・11/21(土)・ 3/6(土) (全5回)	9:30～11:30	6/21	一般
藤井川公民館 〒722-0212 美ノ郷町本郷2274-2 ☎0848-48-0001	子ども料理教室「きらめキッズ」	第2日曜(年10回) 10:00～12:30	5/10	小学生	30人
中央公民館 木ノ庄東分館 〒722-0234 木ノ庄町木梨163 ☎0848-48-2622	ソフトヨガ教室	第2・4木曜 19:30～21:00	5/14	一般	10人
	ヨガ教室	第2・4火曜 9:30～10:30	5/12	一般	24人
東部公民館 〒729-0141 高須町924-12 ☎0848-46-0001	親子ヨガ教室	第1・3木曜 9:30～10:30	5/21	親子	親子10組
	子育て教室 (第3火曜日は合同で開催)	第1・3火曜 10:00～11:30	5/19 5/12	2歳未満 2歳以上	各クラス 親子15組
向東公民館 〒722-0062 向東町8670-2 ☎0848-44-3955	ヨガ教室	毎週金曜 13:30～15:30	5/8	一般(女性)	15人
	やさしい英会話教室	第1・3火曜 14:00～15:30	5/5	一般	20人
	子どもお茶教室	第3土曜 10:00～15:00 (この時間内で随時開催)	5/16	小学4年生～ 大学生	10人
	ウクレレ教室	第1・3水曜 14:20～15:20	5/6	一般	20人
浦崎公民館 〒720-0551 浦崎町2102-5 ☎0848-73-3626	オカリナ教室	第1・3水曜 15:30～16:30	5/6	一般	20人
	終活教室	第2火曜 13:00～14:00	5/12	一般	30人
	子ども詩吟教室	第1・3土曜 16:00～17:30	5/2	小学生～高校生	15人
向島公民館 〒722-8510 向島町5531-1 ☎0848-44-0683	子ども茶道教室	第3土曜 10:00～12:00	5/16	幼児～高校生	15人
	子ども抹茶教室	第2金曜 19:30～21:00	5/8	一般	15人
	向島いけばな子ども教室	第1・3土曜 10:00～11:30	5/2	小学生	10人以上
	子ども英会話教室	第1・3土曜 10:00～15:30	5/2	小学生	10人以上
向島公民館 〒722-8510 向島町5531-1 ☎0848-44-0683	子ども英会話教室	第2・4土曜 9:30～10:10	5/9	小学6年生	20人
	子ども箏曲教室	第2・4土曜 13:00～17:00	5/9	小学生～高校生	10人
	三世代交流囲碁教室	第2・4土曜 9:30～11:30	5/9	小学生以上	10人以上

■料金や申込方法の記載のないものは無料または申込不要です。日・日時・期間・場所・対象・内容・定員・申込方法・申込先・お問い合わせ先・電話・FAX・電子メール・HPホームページ

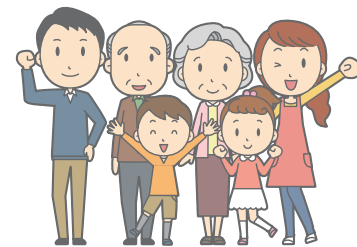

【講座の受付】

■各公民館で受付。詳しくは、各公民館にお問い合わせください。

開催場所・申込先	講座名	開催日時	開始日	対象	定員
菅野公民館 ☎0848-76-1899	子ども茶道教室	第2土曜 13:00~15:00	4/11	小学生~中学生	10人
	空手教室	毎週金曜 19:30~21:00	4/3	小学生~中学生・一般	20人
上川辺公民館 ☎0848-76-0301	こども空手教室	第3金曜 19:00~21:00	4/17	小学生~中学生	15人
	こども舞踊教室	第2木曜 19:00~21:00	4/9	小学生~中学生	10人
市公民館 ☎0848-76-2323	子ども茶道教室	第1土曜 9:30~11:30	4/18	小学生以下	20人
	子どもコーラス教室	毎週水曜 17:00~18:45	4/1	小学生	20人
	子ども絵画教室	第2・4日曜 9:00~12:00	4/12	小学生以下	20人
	子ども英会話教室	第2・4月曜 ①16:00~16:30 ②16:45~17:15	4/13	小学生	20人 20人
	子ども書道教室	第2・4火曜 16:00~19:00	4/14	小学生	30人
河内公民館 ☎0848-76-1981	リハビリテーション教室	第3土曜 10:00~11:00	4/18	一般	10人
	茶道教室	第2土曜・第4木曜 9:00~12:00	4/11	一般	10人
今津野公民館 ☎0848-78-0405	鉦太鼓踊り教室	第2・4土曜 20:00~22:00	4/11	幼児~一般	20人
	子どもお茶教室	第3土曜 9:00~11:00	4/18	幼児~小学生	20人
	ヨガ教室	第3火曜 9:30~10:30	4/21	一般	20人
綾目公民館 ☎0848-76-0050	綾目神楽教室	毎週木曜 20:00~22:00	4/2	小学生~一般	15人
	大人の鍵盤ハーモニカ教室	第2金曜・第4月曜 10:30~11:30	4/10	一般	20人
	沖縄エイサー教室	第1・3水曜 19:30~21:00	4/1	小学生~一般	20人
大和公民館 ☎0848-76-0692	フラケイキ(子どもフラ教室)	第2・4土曜 19:15~20:00	4/11	幼児~中学生	13人
	郷土芸能伝承教室	第3土曜 19:00~20:00	5/16	一般	15人
	健康マーじゃん教室	第3土曜 13:30~15:30	4/18	一般	12人

開催場所・申込先	講座名	開催日時	開始日	対象	定員
土生公民館 ☎0845-22-0032	初心者囲碁教室(月曜)	第1・3月曜 13:30~17:00	4/6	一般	20人
	初心者囲碁教室(土曜)	第2・4土曜 10:00~12:00	4/11	一般	20人
	フリースケート教室	第1・3土曜 10:00~12:00	4/4	一般	20人
三庄公民館 ☎0845-22-0418	子ども料理教室	第3土曜 9:00~13:00	5/16	小学生	30人
	簡単旬の料理教室	第4金曜 9:30~13:00	4/24	一般	30人
	健康マーじゃん教室	毎週月・水曜 13:00~16:00	4/1	一般	各曜日40人
田熊公民館 ☎0845-22-0537	子ども書道教室	毎週木曜 17:00~19:00	4/2	小学生~高校生	20人
	子ども日本舞踊教室	毎週土曜 13:00~16:30	4/18	幼児~中学生	10人
	初心者囲碁教室	第2・4土曜 10:00~12:00	4/11	幼児~一般	10人
中庄公民館 ☎0845-24-0009	リフレッシュ健康体操教室	第2・4月曜 13:30~15:00	4/13	一般	20人
	楽しい囲碁教室	第3金曜 14:30~17:00	4/17	4歳以上	20人
	子ども相撲教室	毎週火・金曜 18:00~19:30	6月	小学生	20人
	将棋教室	第1・3土曜 10:00~11:30	4/4	小学生以上	20人
重井公民館 ☎0845-25-0016	こども書写教室	第2・4水曜 16:00~16:40	5月	小学生	10人
	スポーツ吹き矢教室	第2・4木曜 10:00~12:00	4/9	一般	20人
	元気はつらつ体操	第1・3火曜 13:30~14:30	4/7	一般	30人
	馬神太鼓教室	毎週火曜 19:00~20:00	4/7	幼児~一般	20人
大浜公民館 ☎0845-24-1001	コーラス教室	第1・3木曜 14:00~15:00	4/16	一般	15人
	伝統踊りの教室	第2・4木曜 19:30~21:00	4/9	一般	15人
東生口公民館 ☎0845-28-0219	童話教室(歌の広場)	第3月曜 13:30~15:00	4/20	一般	15人
	3B体操教室	第1・3水曜 9:30~11:00	4/1	一般	10人
瀬戸田公民館 ☎0845-27-1878	子ども囲碁将棋教室	第2か3土曜 10:00~11:30	5/9	小・中学生	10人
	こころイキイキ体操教室	第1土曜 10:00~11:30	4/11	一般	20人

図書館の講座

中央図書館 (☎0848-3714946)	火曜名画座 目第2・4火曜 18:00~2時間程度 (休館の場合翌日) 対一般 定員80人
	読んでねブックおはなし会 目第1金曜 10:30~11:00 (休館の場合翌週) 対0歳~未就園児と保護者 定員30人
	おはなし会 目第2・4土曜 10:30~11:00 対幼児~小学3年生 定員30人
	えいが会 目第2・4土曜 11:00~11:30 対幼児~小学3年生 定員100人
	川柳教室 目第2土曜 10:10~11:30 対一般 定員30人
(☎76108334811)	おはなし会 目毎週土曜 14:00~14:30 対幼児~小学3年生 定員15人
	英語によるおはなし会 目月1回日曜 13:30~14:00 対幼児~小学生 定員15人
	古文書に親しむ会 目第3日曜 14:00~16:00 対一般 定員30人

因島図書館 (☎0845-2218660)	おはなし会 目第1・4土曜 13:30~15:30 対幼児~小学3年生 定員15人
	おはなし会「はじめての絵本」 目第1水曜 10:30~11:00 対0~3歳児と保護者 定員15人
	英語でおはなし会 目第2日曜 10:30~11:00 対幼児と保護者 定員15人
	島の映画館 因島座 目第3・4土曜 10:30~ 対一般 定員30人
	アニメ上映会 目第3・4日曜 10:30~12:00 対幼児~一般 定員30人
	ライブラリーコンサート 目年4回(5・8・11・2月) 13:00~14:00 対一般 定員150人
	因島文学散歩(要事前申込) 目第3水曜 10:30~12:00 対一般 定員20人
	音読を楽しむ会 目第1火曜 13:30~15:00 対一般 定員15人
	古文書学習会(要事前申込) 目第4木曜 10:15~12:15 対一般 定員30人
	読書会(要事前申込) 目第4日曜 14:00~16:00 対一般 定員15人
	折り紙教室(要事前申込) 目年4回(5・8・11・2月) 10:30~12:00 対児童~一般 定員20人
	囲碁教室(要事前申込) 目第1・3・5土曜 10:30~12:00 対幼児~一般 定員15人
	スマホ体験教室(要事前申込) 目第2・4火曜 10:30~12:00 対一般 定員15人

向島子ども図書館 (☎0848-4410114)	わくわくおはなし会 目第1土曜 14:00~14:30、 第2土曜 11:00~11:30 対幼児~小学校中学年 定員30人	
	よちよちめっちゃおはなし会 目第1水曜 10:30~11:00 対0~3歳児と保護者 定員30人	
	プレママ・0・1・2歳児対象おはなし会 目第2・4水曜 10:30~11:00 対0・1・2歳児と保護者 定員30人	
	折り紙教室 目第3土曜 10:30~11:30 対幼児~小学生 定員20人	
	ストーリーテリングの世界へようこそ 目第3日曜 11:00~11:30 対幼児~小学生 定員20人	
	お手玉教室 目第4日曜 14:00~15:00 対幼児~小学生 定員20人	
	大人のための朗読会 目年3回(5・10・3月) 実施予定 対中学生以上 定員300人	
	しの笛コンサート 目年2回(4・9月) 実施予定 対幼児~小学生 定員30人	
	(☎2710184577)	おはなしと音を楽しむ会 目第1土曜 10:30~11:00 対幼児~小学生 定員20人
		おはなし会 目第2土曜 11:00~11:30 対幼児~小学3年生 定員20人

■料金や申込方法の記載のないものは無料または申込不要です。日日時・期間・場所・対象・内容・定員・料金・持ち物・電子メール・ホームページ

尾道市公衆衛生推進協議会の講座

総合福祉センター

講座名	開催日時	料金
尾道お手玉フレンド	第1・2・3金曜 13:30~15:30	年2,000円
尾道お笑いの会	第1・3火曜 13:30~15:30	年1,000円
健康体操	木曜コース 19:00~21:00	年1,000円
	第1・3金曜コース 13:30~15:30	

※随時募集中。

☎(一社)尾道市公衆衛生推進協議会
(☎0848-24-1177)

環境資源リサイクルセンター

講座名	開催日	料金	募集期限
食廃油石けんづくり	申込による	200円	団体申込か募集時
手すきはがき作り		100円	
EMボカシ・EM活性液講習会	月1回水曜	無料	募集時
木工教室	月1回日曜	実費	
自転車修理教室		300円	
ダンボール箱 コンポスト学習会	第1木曜	600円	

☎環境資源リサイクルセンター
(☎・☎0848-48-2212)

尾道市社会福祉協議会の講座 (尾道いきいき大学教養講座)

目 10:00~11:30 (4月・3月は10:00~12:00)

場 しまなみ交流館

対 市内在住の60歳以上

料 年3,000円(申込時) ※市社協各支所でも申込可。

☎尾道市社会福祉協議会 (☎0848-22-8385)

日程	演題・講師(敬称略)
4月10日(金)	~オリンピックに携わって~世界の国旗、地球を結びわたしたちの旗 吹浦忠正(東京2020組織委アドバイザー)
5月15日(金)	書状から読み解く明智光秀像 飛鳥井 拓(亀岡市文化資料館学芸員)
6月12日(金)	キャッシュレスとは~キャッシュレスの基本と注意点~ 伊藤志保(ファイナンシャルプランナー)
9月4日(金)	大切にしたい方言の暮らしと思い出~母の言葉から~ 灰谷謙二(尾道市立大学芸術文化学部教授)
10月9日(金)	平安時代の生老病死 榎原恒司(NPO法人長井浦文化財研究所副理事長)
11月13日(金)	わたしたちがつくる「幸齢社会おのみち」 ~地域生活課題の予防・発見・解決のしくみ~ 渡辺晴子(広島国際大学医療福祉学部准教授)
12月11日(金)	高齢者に関わる身近な法律問題について ~成年後見制度と悪質商法を中心に~ 佐藤邦男(弁護士法人広島みらい法律事務所尾道支所弁護士)
3月12日(金)	認知症が私たち家族にくれたギフト 信友直子(映画監督・ノンフィクション作家)

勤労青少年ホーム講座・クラブ会員募集

対象：原則、市内在住か勤務先のある15～34歳（学生を除く）

※各講座で定員に達しない場合、対象者以外の受講も可能です。お問合せください。

受講料：無料（教材費・材料費などは実費）

年会費：1,200円（100円/月）

申込必要物：運転免許証、健康保険証などの本人確認が出来るもの

受付開始：3月10日（火）14:30～

☎0848-22-5396 / 平日13:00～21:00



▲勤労青少年ホームは
千光寺公園内にあります

■4月開講予定の講座 ※5月以降開講講座は広報・市ホームページなどに掲載。

講座・クラブ名	開講日	開講時間	コメント
英会話	第1・3木曜 (24回)	19:00～20:30	正しい文法と発音を重視する英語会話です。
中国語	第1・3水曜 (20回)	19:00～20:50	基礎を学び、楽しく会話を学びます。
韓国語	第1・2月曜 (24回)	19:15～20:50	会話中心の講座です。
料理（前期・後期）	第2・4木曜 (各12回)	19:00～20:50	家でも作れるメニューなど料理を楽しく学びます。
春・夏のおもてなしクッキング	4～9月第1木曜 (6回)	19:00～20:50	月に1度、春夏の季節に応じた“おもてなし料理”を作ります。
着付け	第1・3水曜 (18回)	19:00～20:50	一人で着付けて、おでかけできるようになります。
ペン習字	第1・3木曜 (24回)	19:00～20:50	楷書や行書、ひらがなが美しく書けるようになります。
煎茶	第2・4月曜 (20回)	19:00～20:50	心のこもったお茶が出せるように煎茶道を楽しみます。
茶道（裏千家）	第1火曜 (15回)	19:00～20:50	お茶やお菓子のいただき方から学んでいきます。 初心者大歓迎です。
生け花（池坊）	第1・3水曜 (22回)	19:00～20:50	池坊の自由花をもとに花を生けます。
アートフラワー	4～9月第2水曜 (6回)	19:00～20:50	素敵な作品を自分の手で作ります。お気軽に体験を。
女性のためのシェイプアップキック	第2・4水曜 (24回)	19:30～20:50	キックボクシングの運動で楽しくリフレッシュと シェイプアップを図ります。
リラクゼーションヨガ	第1・3金曜 (24回)	19:00～20:30	体操と呼吸法を使ってリラクゼーションを深め、 瞑想法などを行います。
誰でも踊れる楽しいヒップホップダンス	第1月曜 (12回)	19:30～20:50	初心者のためのダンスです。 音楽に合わせて楽しく体を動かします。
女子フットサルクラブ	毎週月曜	19:00～20:50	初心者歓迎です。（初心者限定で男性も参加できます）
バドミントンクラブ	毎週火曜	19:00～20:50	男女でやっています。体験も待っています。
バレーボールクラブ	毎週木曜	19:00～20:50	初心者・経験者・男女混合、楽しい雰囲気です。
フットサルクラブ	毎週金曜	19:00～20:50	健康維持のため楽しくフットサルをしています。体験も待ってます。



※複数の受講も出来ます。（年会費は変わりません）

※年度途中いつからでも入会出来ます。

※講座体験はお気軽にお問合せください。

※どなたでも受講できる1day講座や交流イベントもあります。

市ホームページでも
講座情報を掲載しています



<https://www.city.onomichi.hiroshima.jp/life/1/6/33/>

1day講座や各種講座の情報を、随時ご案内しています。



Instagram、Twitterで
講座の様子を発信しています



@onomichi_home

←Instagram QRコード



@onomichi_home

←Twitter QRコード

俳句と一緒に花見をおのみち俳句まつり

全国から「春」をテーマに募集した俳句をばんぼりにして夜桜をライトアップします。

日 3月14日(土)～4月12日(日)

※ばんぼりの点灯は、18:00～翌朝6:00

場 千光寺公園

問 (一社)尾道観光協会 (☎0848-36-5495)

御調

みつぎ桜まつり

日 4月5日(日) 10:00～14:30

場 圓鏝勝三彫刻美術館

内 ○館内 琴、舞踊、剣舞、フラダンス、ミュージックベル

◎創作棟 お茶席

新型コロナウイルス感染症が拡大している状況を受け、中止になりました。



因島

いのしまさくら祭

日 4月5日(日) 10:00～15:00 (予定)

場 ホテルいのしま前広場

※雨天時:尾道市営中央駐車場

内 ステージイベント、フードブース

出演 因島村上水軍陣太鼓、因島南中学校

新型コロナウイルス感染症が拡大している状況を受け、中止になりました。



瀬戸田

耕三寺桜まつり

お花見の時期に、耕三寺博物館で、多彩なイベントを開催します。

日 3月25日(水)～4月5日(日)

場 耕三寺博物館

内 SNSライブ投稿企画、桜写真・俳句コンテスト、桜しおり作り、子ども向けお花見クイズ

料 耕三寺入館料 (大人1,400円、大学生1,000円、高校生800円、65歳以上1,200円) ※中学生以下無料。

問 耕三寺博物館 (☎0845-27-0800)



シトラスパーク瀬戸田 春季臨時開園

桜の開花時期に合わせてシトラスパーク瀬戸田を臨時開園します。

日 3月28日(土)～4月7日(火)

9:00～16:00

※電気、水道、物販等はないため、飲食物等の持参をおすすめします。

問 瀬戸田支所しまおこし課 (☎0845-27-2210)

サンセットビーチ桜まつり

日 4月5日(日) 10:00～14:30

場 瀬戸田サンセットビーチ

内 ステージ ダンス、和太鼓演奏など
物産市 レモン・柑橘販売、各種出店
体験 ヨガ、グラウンドゴルフなど

問 せとだ桜まつり実行委員会 (瀬戸田支所しまおこし課 ☎0845-27-2210)



第77回 尾道

みなと祭



日 4月25日(土)

ええじゃんSANSА・がり踊りコンテスト 一般・グランプリ部門

駅前ステージ

開会セレモニー(幼稚園児ええじゃん)、ミス尾道交代式、姉妹都市郷土芸能披露 ほか

日 4月26日(日)

ええじゃんSANSА・がり踊りコンテスト 幼児・小学生・中学生部門

駅前ステージ

保育園児ええじゃん、神輿披露、フィナーレ(ベッチャーサンバ・ベッチャータ鼓)

■商店街

一般パレード、子育て応援広場(イクちゃんベビールームとこいのぼり作り)

■尾道水道

海上保安部海上パレード、海上保安部巡視艇体験航海、尾道みなと祭クルーズ、海技学院教習艇体験乗船会、ヨットイルミネーション

■尾道駅前周辺

お茶席、いけばな展、囲碁のまちPR事業、春の吹奏楽祭、大正浪漫着物ファッションショー、飲食屋台村

■長江口バス専用駐車場

ふるさとステージ

■市内一円

謎解きをしながらの回遊イベント

ええじゃんSANSА・がり運営ボランティア、ごみ分別回収ボランティアを募集しています。

※詳しくは公式ホームページをご覧ください。

問 尾道港祭協会事務局

(観光課内 ☎0848-38-9184)

HP <http://www.onomichi-matsuri.jp/>

4月12日(日)は自転車に注意を

当日は「グラン・ツール・せとうち2020」で、多くの自転車が走行することが見込まれます。車両の運転や通行にご注意ください。

日 4月12日(日) 7:00～18:00

場 しまなみ海道沿線(向島～生口島)の島内道路・架橋部の自転車道
 問 グラン・ツール・せとうち事務局(広島テレビ放送内 ☎082-567-2500/平日10:00～18:00)

地球温暖化対策への取り組み『COOL CHOICE』宣言

尾道市では、地球温暖化対策につながるあらゆる「賢い選択」を促す国民運動『COOL CHOICE』を推進しています。

温室効果ガスの排出を抑える「製品への買換え」・「サービスの利用」・「ライフスタイルの選択」など、生活の中のさまざまな場面で私たちができていることを考えてみましょう。



【尾道市役所の取組】

- 庁舎の電灯のLED化や消灯の習慣化による節電
- 急加速、急停止をさけた公用車のエコドライブ
- 近距離の移動に自転車を積極的に取り入れた「バイクビズ」の実施
- マイバッグ・マイボトル・マイ箸の利用によるごみの削減
- 問 環境政策課 (☎0848-38-9434)

尾道市都市公園の占用料が変わります

固定資産税評価額の評価替え等に伴い、4月1日から市の都市公園占用料を改正します。

詳しくは、3月中旬以降に市ホームページでお知らせします。

問 まちづくり推進課 (☎0848-38-9225)

農薬を散布するときは近隣住宅地などへ配慮を

飛散防止に配慮を

- ・ 飛散の少ない農薬(誘引、塗布、樹幹注入や粒剤など)の活用や、最小限の区域の散布に努める。
- ・ 風の強さや向きに注意し、学校や通学路では子どもたちに影響が出ないように天候や時間帯を選ぶ。
- ・ クロロピクリン等揮発性が高く、強い刺激臭があるものを使用する場合は、特に周囲に十分注意を払う。

事前周知を十分に

- ・ 周辺住民へ、使用目的・散布日時・使用農薬の種類などを知らせる。
- ・ 化学物質に敏感な人が居住していないか確認し、十分に配慮する。

できるだけ使用しない

防虫網を活用するなど、住宅地周辺ではできるだけ農薬を使用しない管理に取り組む。

ラベルに記載された内容を厳守し、農薬の適正な管理に努めましょう。

問 農林水産課 (☎0848-38-9473)

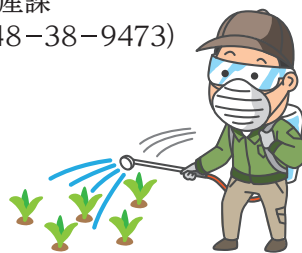

プレミアム付商品券の使用期限は3月31日(火)まで

プレミアム付商品券の使用期限が迫っています。期限を過ぎると使えなくなり、未使用の商品券の払い戻しもできません。ご注意ください。



※商品券は加盟店約650店舗で使用できます。

問 プレミアム付商品券コールセンター (☎0120-085-137)

HP <https://premium-gift.jp/onomichi/>

EVENT 催し

第4回せとだレモン祭 ～♡するれもんの島～

レモン生産量日本一の生口島にて開催する体感レモンイベントです。



日 3月22日(日) 10:00～15:00

場 瀬戸田市民会館広場等

内 レモンを使ったグルメ屋台、グッズ販売、競技、音楽祭など

問 せとだレモン祭実行委員会 ((一社)尾道観光協会 ☎0848-36-5495)

■料金や申込方法の記載のないものは無料または申込不要です。日日時・期間 会場 対象 内容 定員 料金 申込方法 申込先 問い合わせ先 電話 定員 料金 ファクス 保持物 電子メール HPホームページ



シルバー料理教室

旬の食材を使って、楽しく料理を作
りましょう。

日 3月24日(火) 10:00～13:00

場 生きがい活動推進センター

対 市内在住の60歳以上の女性

定 20人 ※要申込。

申 間 シルバー人材センター
(☎0848-20-7700)

企業ガイダンスinおのみち
参加企業募集

高校生の市内企業への就職促進と
職場定着を目的に、令和2年度(令和
3年3月) 高等学校卒業予定者を対象
とした企業ガイダンスを開催します。

日 6月2日(火) 14:00～16:30

場 県立びんご運動公園

対 市内に本社か高卒求人を用意する
事業所がある企業

締 4月30日(木)

※詳しくは、協議会ホームページをご
覧ください。

申 間 尾道市ふる里就職促進協議会
(商工課内☎0848-38-9183)

HP <http://onomichi-f.com/>



議会だよりモニター募集

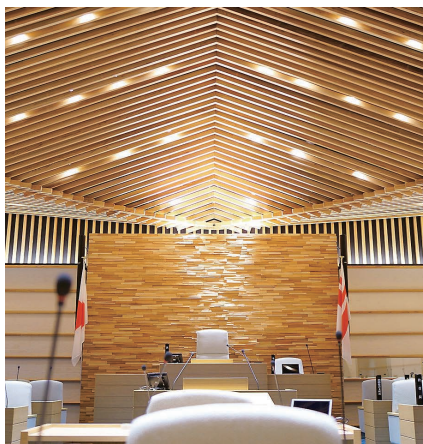

尾道市議会では、議会だよりのよ
り一層の充実を図るため、皆さんから
意見を伺う「議会だよりモニター」を
募集します。

対 市内在住の満20歳以上で、議員や
市の職員でない人

※「議会だより」に顔写真と名前を掲
載可能な人に限る。

活動内容 ①議会だよりモニター説
明会(4月中旬開催予定)に出席
②議会だよりに関するアンケートに回
答し、意見を述べる

任期 選任された日から令和3年3月
31日まで

定 10人以内(応募者多数の場合は抽選)

申 「住所、名前、年齢、性別、電話番
号」を記入のうえ、郵送かFAX、
メールで

※応募用紙は議会事務局で配布、任
意様式でも可。

締 3月31日(火)

申 間 議会事務局

(☎0848-38-9371

FAX 0848-38-9339)

E gikaidayori@city.onomichi.hiroshima.jp

令和2年度医師確保奨学金
奨学生募集

対 次のいずれかに該当し、将来医師
として市の公立病院で従事する意
思を有する人

①大学の医学を履修する課程に在
学する人

②研修医として病院で医療を実地
で研修している人

受付期間 4月1日(水)～5月7日(木) 必着

貸付金額 月額20万円以内

※市の公立病院で医師として勤務す
れば、奨学金の返還を全部または
一部免除。

募集定員 4人 ※面接あり。

申 市ホームページの申請書類を郵送
か健康推進課窓口へ提出

申 間 〒722-0017 門田町22-5
健康推進課(☎0848-24-1961)

因島フラワーサポーター
募集

因島フラワーセンターの花植え等の
ボランティアスタッフを募集します。

日 毎週火曜 9:30～11:30

場 因島フラワーセンター内

内 センター内の植物育成等の補助

※月1回からの参加も可。

定 10人程度

申 名前・連絡先を電話かFAXで

締 4月7日(火)

申 間 因島総合支所しまおこし課
(☎0845-26-6212/
FAX 0845-22-2203)



尾道市歩け歩け会 会員募集(令和2年度)



- 自力で歩ける人(市外の人も可)
- 350人 ※参加は会員限定。皆勤賞あり。
年会費 中学生以上 1,000円
小学生以下・80歳以上 500円
- 4月18日(土) 9:00~15:00に市役所1階ロビーへ来所
- 尾道市歩け歩け会
(大本 ☎090-4572-0216)

実施日	行き先
5月17日	開会式 因島・白滝山登山
6月21日	国営・備北丘陵公園ウォーキング
8月16日	さわやか早朝登山体操(千光寺山)
9月6日	大山道トレッキング
10月18日	せら夢公園トレッキング
11月15日	鷺羽山・風の道トレッキング
2月21日	摩訶衍寺ウォーキング
3月21日	地藏鼻~千年松海岸ウォーキング
7月19日	石見銀山周辺トレッキング
11月29日	秋吉台地トレッキング
9月19日(予定)	花薫る尾道みつぎ里山ウォーク
11月1日(予定)	花と潮風薫る向島ウォーク
11月8日	第38回尾道市民健康まつり

パブリックコメント募集 尾道市歴史的風致維持向上 計画の変更(案)

歴史的風致維持向上計画について、事業の追加等を行うため、パブリックコメントを募集します。

公表期間・意見募集期間
4月6日(月)~5月7日(木)

意見・市の考え方の公表予定時期
5月中旬

意見提出できる人(次のいずれかに該当)
①市内に住所・所在地を有する人・団体

②市内の事業所・学校等に通勤・通学している人 ③市に対する納税義務を有する人・団体 ④策定案に利害関係を有する人・団体 等

提出方法 持参か郵送、FAX、メールで
※意見書の書式は自由(住所・名前の記載は必須)。
参考書式は市ホームページからダウンロード可。
公表場所 市ホームページ、市役所1階ロビー、まちづくり推進課、文化振興課、各支所
〒722-8501 久保一丁目15-1
まちづくり推進課 ☎0848-38-9223
FAX 0848-38-9295
toshi@city.onomichi.hiroshima.jp

びんご人材ネットワーク 「まなびんご」講師募集

語学や芸術、スポーツなど、さまざまな分野の知識や技能を持ち、講師として活動したい人を募集します。登録情報は、ウェブサイト等で利用者へ紹介します。

詳しくは市ホームページをご覧ください。

生涯学習課 ☎0848-20-7444

国税専門官募集

受験資格 平成2年4月2日~平成11年4月1日生まれの人、平成11年4月2日以降生まれで大学を卒業又は令和3年3月までに大学を卒業する見込みの人など

第1次試験 6月7日(日)
受験受付期間 3月27日(金) 9:00~4月8日(水) (郵送・持参の場合 3月30日(月)まで)

原則インターネットで
※インターネット申込ができない場合は、受験申込書を国税局に郵送か持参で。
広島国税局 ☎082-221-9211
http://www.jinji-shiken.go.jp/juken.html

自衛官募集

募集種目		受験資格	受付期間(締切日必着)	試験日
幹部候補生	一般	大卒程度 22歳以上26歳未満の者 ※20歳以上22歳未満は大卒(見込合)、修士課程修了等(見込合)は28歳未満の者。	受付中~5/1(金)	【一次試験】 5/9(土)・10(日)
		院卒者 修士課程修了等(見込合)で20歳以上28歳未満の者		
	歯科・薬剤科 専門の大卒(見込合)で20歳以上30歳未満(薬剤科は20歳以上28歳未満)の者			
医科・歯科 幹部自衛官	医科	医師免許取得者	受付中~4/17(金)	5/8(金)
	歯科	歯科医師免許取得者		
一般曹候補生		18歳以上33歳未満の者	受付中~5/15(金)	【一次試験】 5/23(土)
自衛官候補生		18歳以上33歳未満の者	随時	受付時に連絡
予備自衛官補	一般	18歳以上34歳未満の者	受付中~4/10(金)	4/18(土)~22(水)のいずれか1日
	技能	18歳以上で国家免許資格等を有する者(資格により年齢の上限あり)		

自衛隊広島地方協力本部尾道出張所 ☎0848-22-6942
http://www.mod.go.jp/pco/hiroshima/

■料金や申込方法の記載のないものは無料または申込不要です。
日日時・期間 場所 対象 内容 定員 料金
申込方法 申込先 問い合わせ先 電子メール 持ち参物 縮切
HP ホームページ

今治市へ行く!

姉妹都市

第3回「しまなみ第九」演奏会

ベートーヴェン生誕250年となる今年、今治市民の力を合わせ演奏会を開催。独唱のほか、交響曲第9番も演奏される。

日 3月21日(土) 15:00～18:00

料 500円 開 しまなみ第九

新型コロナウイルス感染症が拡大している状況を受け、延期になりました。



第37回全国都市緑化ひろしまフェア 出陣! 日 3月19日(木) ~ 11月23日(祝)

ひろしま はなのわ 2020

いよいよ3月19日から「第37回全国都市緑化ひろしまフェア」(ひろしま はなのわ 2020)が、広島市の旧市民球場跡地とその周辺をメイン会場に県内全域で開催されます。

協賛会場のびんご運動公園では3月20日(祝)のオープニングイベントをはじめ、期間中、多くの協賛イベントを開催。健康スポーツセンターでは、情報コーナーを設け、尾道市をはじめ、県内各所のスポットイベントを中心とした情報をPRしています。期間中は、スタンプラリーも実施していますので、県内全域でフェアをお楽しみください。

※詳しくは公式ホームページ(「ひろしま はなのわ 2020」で検索)をご覧ください。



■オープニングイベント

「びんごはびねす花笑グリーンマルシェ」

日 3月20日(祝) 場 県立びんご運動公園

内 如水館中学校・高等学校のチアリーディング部によるパフォーマンスや花緑のワークショップ、食やグッズを中心としたマルシェ

開 県立びんご運動公園 (☎0848-48-5446)



如水館高等学校
チアリーディング部



■花迷路・尾道帆布のブランコ

冒険の森には、花壇やお花の迷路が出現。はなのわ期間限定の「尾道帆布のブランコ」も楽しめます。

花迷路・尾道帆布のブランコ(イメージ)

■春限定!

フラワーカーペットinびんご

健康スポーツセンター前の広場には、春限定で、絶好のフォトスポットになる彫刻と花壇が融合した作品が出現します。

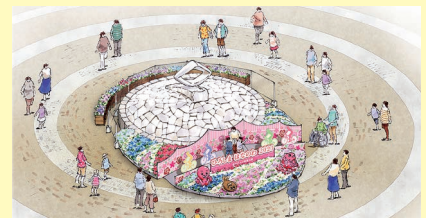

フラワーカーペットinびんご(イメージ)

■冒険の森 遊具使用開始 お待たせいたしました。3月19日から冒険の森の遊具が使用できます。また、幼児用の遊具1基を新しい遊具に更新します。バリアフリー対応した誰もが楽しめる遊具ですので、ぜひ、遊びにきてください。

■スキー・スノーボードジャンプエリア登場 ジャイアントスロープ内にスキー・スノーボードジャンプエリア(有料)が登場します。雪のない季節にウインタースポーツを楽しめます。(公園管理業者の自主事業です。)

開 県立びんご運動公園 (☎0848-48-5446)





地域おこし協力隊って こんなことをしています

地域おこし協力隊とは、都市部からの人材を受け入れ、地域協力活動を行いながら定住・定着を図ることで、地域の活性化を目指す制度です。

尾道市では、御調町と瀬戸田町で1人ずつ、2人が活動しています。それぞれの町の魅力発信をはじめ、地域の人たちと一緒に、地域資源を活かした活動や課題の解決につながる活動を行っています。今回は、御調町での活動の様子をご紹介します。



地域おこし協力隊 黒田信二

鹿児島県出身

平成29年5月より、御調町で活動中。



柿の里、また米どころといった特色をもつ御調町への着任当初は、新しく来たこのまちのことをとにかく知ることから始めていきました。

尾道柿園の宗康司さんのもとでの柿の収穫・加工や、地域の田植え、広島無形文化財にも登録されている「みあがりおどり」など、実際に暮らしを体験しながら、体当たりで地域のことを知っていきました。



公民館や小・中学校で、子どもからお年寄りまで幅広い年齢の人達と地域の魅力や課題を語り合い、これからの御調のすがたを探しあいました。



御調町の豊かな歴史と自然、そして人の想いを知った後は、それらの地域の宝を、地域内外の人に伝えることに取り組みました。

活動の一つとして収集した御調町の古写真を市役所本庁舎ロビーに展示・紹介したほか、ウォーキングイベントで町の成り立ちや昔の痕跡を実際に見て歩きました。

■料金や申込方法の記載のないものは無料または申込不要です。 日日時・期間 場所 対象 内容 定員 料金 持ち参物 締切 HP ホームページ



つ
く
る

また、地域の中では、2019年2月に「チームクロスみつぎ」を創設。御調を盛り上げようという気持ちを持つ人が集まり、サイクリング関係者や農業経営、旅館経営など、さまざまな人がメンバーとして活動しています。

もともと何か地域のために行動を起こしたいと思っていた人たちが、ここでつながりをつくることができ、一人ではできなかったことが実現できるような場となりました。

町内の「見どころMAP」の作成や、サイクリイベント、道の駅での夏祭りなどを催し、御調町が元気になるような活動を続けています。



活動報告会を開催します

地域おこし協力隊としての3年間の報告会を行います。

日 3月18日(水) 18:00～ 場 みつぎいこい会館
 御調支所まちおこし課 (☎0848-76-2922)

地域の人に聞きました

道の駅クロスロードみつぎ駅長
 石原和典さん



黒田さんとは、協力隊に着任されてからの仲で、「チームクロスみつぎ」のメンバーとしても一緒に活動しています。

私も九州出身で、御調に移住して6年目になりますが、御調町でも行ったことのない場所が多くありました。そんな中、有志のみなんでつくりあげてきた「チームクロスみつぎ」の集まりで、「みどころMAP」の作成をきっかけに、自転車に乗って色々なところに出向き、知らなかった御調の風景に出会い、新たな人とのつながりをつくることができている。

これからも黒田さんやチームのメンバー、地域の方と一緒に、御調の良さを再発見、再確認していきたいと思っています。

市公民館長
 八津口哲行さん



黒田さんはそのざっくばらんな人柄からか、気が付いたら御調にすっかり馴染んでいました。それでも最初は、新しく来た土地で何をするか迷っていたようですが、昔の御調町の写真を集めて一つの冊子にする、という目標を立ててからは、色々な人の家に出向いて写真を預かっている姿が印象的でした。

収集した写真を使い、市公民館で開催しているふれあいサロンでスライドショーを行ったときには、集まった地域の人たちから、口々に懐かしがる言葉を聞いたのが、公民館長としても嬉しく思った出来事でした。

地域にどんどん顔を出し、地域の人からも愛されている黒田さん。これからも御調町で活躍されるのを願っています。

くらしの窓

健康・福祉

子育て

スポーツ

芸術・文化

情報アラカルト

相談

相談

内 容	日 時	場 所	申込・問い合わせ先
弁護士相談【要予約】 (法律相談全般) ※受付は3月17日(火)から。 ※相談時間は20分。(※1)	4月6日(月)13:00~15:00	尾道市役所	秘書広報課 ☎0848-38-9395 すでに弁護士に相談中のもの、 書面の作成やチェックについての 相談などは対象外です。また、 相談は1回限りで、繰り返し相談 することはできません。
	4月17日(金)13:00~15:00	向島支所	
	4月1日(水)13:00~16:00	因島総合支所	
	4月9日(木)13:00~16:00	向島支所	
司法書士相談【要予約】 (土地・建物の登記ほか) ※相談時間は30分。	4月14日(火)13:00~16:00	向島支所	
	4月15日(水)13:00~16:00	因島総合支所	
	4月16日(木)13:00~16:00	瀬戸田支所	
	4月20日(月)13:00~16:00	尾道市役所	
行政相談 (国等に対する意見ほか。行政相談委員 が対応)	4月2日(木)13:00~16:00	因島総合支所	
	4月10日(金)13:00~16:00	瀬戸田支所	
	4月13日(月)13:00~16:00	尾道市役所/向島支所	
	4月14日(火)13:00~16:00	御調支所	
弁護士法律相談【要予約】 ※利用には収入などの条件あり。 ※相談日の一週間前の10:00から予約受付。	4月8日(水)10:00~16:00	広島地方裁判所	広島弁護士会尾道地区会 ☎0848-22-4237
	4月22日(水)10:00~16:00	尾道支部内(新浜一丁目)	
行政書士無料相談会 (相続・遺言・農地法その他許認可手続き)	4月4日(土)13:00~16:00	総合福祉センター	広島県行政書士会尾道支部 ☎0848-29-6514
表示登記・境界問題の無料相談会	4月5日(日)9:30~11:30	しまなみ交流館	広島県土地家屋調査士会尾道支部 ☎0848-25-3373
東部地域県民相談室 (離婚・相続・借金・近隣トラブルほか)	月~金曜(祝日を除く) 9:00~12:00、13:00~16:00	広島県福山庁舎1階	東部地域県民相談室 ☎084-931-5522 (※2)
人権相談 (差別や近隣とのめもごとなどの人権問題ほか。 人権擁護委員が対応)	※広島法務局尾道支局へご相談ください。		広島法務局尾道支局 ☎0848-23-2883 (※3)
くらしサポートセンター尾道 (働きたくても働けない、経済面等で生活に困っているほか。)	月~金曜(祝日を除く) 9:00~16:00	総合福祉センター	くらしサポートセンター尾道 ☎0848-21-0322
子育て世代包括支援センター“ぼかぼか” (妊娠・出産・子育て)	月~金曜、第4日曜(祝日を除く) 8:30~17:15	総合福祉センター	健康推進課 ☎0848-36-5003
青少年相談室 ※来所・訪問相談可。 (子どもの非行・学業・感情・家庭・いじめ)	月~金曜(祝日を除く) 9:00~15:30	青少年センター (旧筒湯小学校内)	青少年センター ☎0848-37-9459
年金相談(公的年金制度全般)【要予約】 ※予約締切時間は、希望日の前日(土・日・ 祝日を除く)の12:00まで。	火・木曜 10:00~15:30	尾道市市民会館(※4)	三原年金事務所 ☎0848-63-4111
	月曜 10:00~15:30	因島総合福祉保健センター	
	金曜 10:00~15:30	向島支所(※5)	
消費生活相談(電話相談可)	月~金曜(祝日を除く) 9:00~12:00、13:00~17:00	尾道市役所	尾道市消費生活センター ☎0848-37-4848
尾道しごと館【予約優先】 (仕事や就職に不安や悩みを持つ人の 相談窓口)	3月19日(木)16:30~19:20	尾道市役所	商工課 ☎0848-38-9183
	4月2日(木)13:30~16:20	尾道市役所	しまおこし課 ☎0845-26-6212
	3月18日(水)13:30~15:20	因島総合支所	
	4月15日(水)13:30~15:20	因島総合支所	
因島一日職業相談会	3月18日(水)10:00~14:00	因島総合支所	ハローワーク尾道 ☎0848-23-8609
	4月15日(水)10:00~14:00	因島総合支所	
就職支援セミナー (応募書類作成・面接対策・実践コースなど)	月2回(お問い合わせください。)	ハローワーク尾道	
	月1回(お問い合わせください。)	因島市民会館	

※1 4月から相談時間が20分になります。 ※2 東部地域県民相談室については、広島県生活センター(☎082-223-8811)でも相談できます。
 ※3 人権相談については、広島法務局尾道支局(☎0848-23-2883)でも相談できます。
 ※4 4月2日(木)から「尾道市役所」に変更になります。 ※5 祝日のため3月20日(金)は開催しません。
 ◆総合福祉センターにおいても、各種相談を行っています。 ☎社会福祉協議会(☎0848-21-0322)

■料金や申込方法の記載のないものは無料または申込不要です。 日・時・期間 目録 申込方法 申込先 場所 対象 内容 電話 定員 料金 持ち参物 電子メール HPホームページ

インターネット通販の偽サイトにご注意

? 相談内容

インターネット通販で自転車を購入し、相手方の銀行口座に2万円を振り込んだ。振り込むまでは、相手方とメールのやり取りができていたが、振り込み後は連絡が取れなくなり、商品も届かなかった。インターネットで調べると「当社ロゴを利用した偽サイトにご注意ください」と注意喚起が行われていた。正規のサイトだと思っていたが、偽サイトで注文してしまったようだ。返金を求めることはできないか。(40歳代 男性)

■消費生活に関するトラブル等について、気軽にご相談ください

☎尾道市消費生活センター

(商工課内 ☎0848-37-4848)

! アドバイス

相手方の住所地にはがきを送付し、宛名不明で戻ってきた場合は詐欺の可能性が高いです。銀行振込の場合、一旦お金を振り込むと、そのお金を取り戻すことは極めて困難です。警察と銀行に被害を申し出て、振り込み詐欺救済法に基づき口座凍結を銀行に依頼するように助言しました。トラブルに遭わないために以下の点に注意しましょう。

- ◆事業者の運営者情報をしっかりと確認しましょう。連絡手段がEメールしかないウェブサイトは危険です。運営者の氏名・住所・電話番号等を確認し、これらの情報が記載されていない通販サイトの利用は控えましょう。
- ◆極端に値引きをされている商品には注意しましょう。正規販売店の価格よりも、大幅に安く販売されている場合は、真正品であるか慎重に判断する必要があります。複数のサイトをチェックして、異常な値下げをしていないか確認しましょう。
- ◆支払方法が銀行振込のみで、個人名口座の場合は十分に注意しましょう。銀行振込は一旦お金を振り込むと、お金を取り戻すことは極めて困難です。お困りの際は、消費生活センターへご相談ください。

“人権擁護委員”はあなたの街の相談パートナー

“人権擁護委員”をご存知でしょうか？

人権擁護委員は、人権尊重の意識を高め、地域住民の人権が侵害されないよう、また、擁護していくために市町村長の推薦を受け、法務大臣から委嘱された民間の方々です。

尾道市には、市内各地域に計23名の人権擁護委員が配置され、

様々な経歴や経験を生かして、住民の皆さんから人権相談を受け、問題解決のお手伝いをしたりするほか、学校や企業等に出向き研修を行うなど、地域に密着した啓発活動をしています。

ぜひ、お気軽に相談してください。

☎人権男女共同参画課 (☎0848-37-2631 FAX0848-37-6631)
広島法務局尾道支局 (☎0848-23-2883 FAX0848-23-2883)

+ 尾道市医師会当番医			
診療時間：9:00~17:00 (時間厳守)			
月 日	内科系	小児科系	外 科
3月15日	檀 上 医 院 西御所 ☎22-3861	こどもクリニックさとう(小) 久保1 ☎20-7330	正岡外科胃腸科医院 栗原西1 ☎23-5255
20日	弘田内科クリニック 栗原西2 ☎20-1266	土本ファミリークリニック(小内) 向島 ☎44-0246	上野 整形 外科 高須 ☎46-0080
22日	諫見内科眼科医院 久保1 ☎37-5805	宇根クリニック(小内) 高須 ☎47-4111	くさか整形 外科 美ノ郷 ☎48-4870
29日	高 橋 医 院 高須 ☎46-0004	かなもと医院(小・内) 門田 ☎23-4677	か な も と 医 院 門田 ☎23-4677
4月 5日	高 亀 医 院 久保2 ☎37-3102	向島小児科外科クリニック(小・外) 向島 ☎44-7881	高 亀 医 院 久保2 ☎37-3102
12日	よはら内外科リハビリテーションクリニック 向東 ☎45-0007	宮地クリニック(小・内) 栗原 ☎22-8855	古 島 整 形 外 科 高須 ☎20-2222

🦷 尾道市歯科医師会当番医	
診療時間：9:00~13:00 (時間厳守)	
月 日	歯 科
3月15日	おおもとクローバー歯科クリニック 土堂2 ☎24-7088
20日	大元 歯 科 医 院 尾崎本 ☎37-3332
22日	岡田 歯 科 医 院 沖側 ☎23-8188
29日	オカノ 歯 科 医 院 栗原 ☎24-0240
4月 5日	第二小川 歯 科 医 院 高須 ☎46-4568
12日	柏原ファミリー 歯 科 向島 ☎45-4618

※市外局番はいずれも「0848」です。※診療時間にご注意ください。

※内科系・小児科系・外科では、昼食時間などによりお待たせする場合があります。

※変更になることがありますので、尾道市消防局 (☎0848-55-9120) または当番医へ受診前に電話でご確認ください。

※因島地区については「因島医師会病院(因島中庄町☎0845-24-1210)」がすべての休日に対応します。

※瀬戸田地区については、お知らせカレンダーをご参照ください。

※毎日(土・日・祝日を含む) 20:00~23:00は夜間救急診療所で診療しています。急なけがや病気の際はご利用ください。

Event Photo



2 1 2 尾道文化遺産まつり

尾道旧市街地の本通り商店街で、「尾道文化遺産まつり」が行われ、1日には御調に伝わる「みあがりおどり」と御調神楽が、2日には三体神輿などが披露され、商店街に祭囃子が響きました。

また、「昼から夜店」と題して屋台も立ち並び、多くの人にぎわいました。



2 3 節分×お福投げ

西國寺で節分会の豆まきが行われ、「福」をを求める多くの人にぎわいました。開運厄除を願う護摩祈禱の後は、いよいよメインイベント、年男たちによる「お福投げ」。福豆1万袋、紅白餅5千個、それと一緒に大中小それぞれの当たり券が撒かれ、境内のボルテージは最高潮に上がりました。



2 8 父と子のはじめてキッチン

お父さんと子どもで料理を作り、食べて片づけるところまで、協力して行うクッキングイベント。食育指導士を講師に迎え、切り方の基本や簡単な出汁の取り方などを、食育の話も交えながら教えていただきました。参加者からは、「お父さんといっしょに作って楽しかった」「また家でも作りたい」という声が聞こえ、とても満足そうでした。



2 9 親子でダンボールSL工作

親子参加型の遊びを行う「パパの輪プロジェクト」。今回は、ダンボールでSLを作る工作教室を開催しました。親子162人が参加し、組み立てたSLに思い思いの色付けをして、個性的でカラフルなSLがたくさん完成しました。