

# 公民館定例主催講座



1年間継続する講座です。  
短期講座は別途お知らせします。  
対市内在住か通勤・通学している人  
料講座によって受講料や材料費が必要

**【講座の受付】** 往復はがきの往信欄に「開催公民館名、講座名、住所、名前・ふりがな（子どもは保護者名も）、年代（子どもは生年月日 ※子育て教室以外は4月からの学年も）、性別、電話番号、継続受講者は受講年数」、返信欄に「住所、名前、郵便番号」を記入し郵送  
3月31日(火)必着 ※定員を超えた場合は抽選（日比崎公民館を除く）。

開催場所・申込先	講座名	開催日時	開始日	対象	定員
山波公民館 〒722-0052 山波町1290 ☎0848-37-8226	あすなろ文庫	第1~4土曜 13:30~16:30	4/4	幼児~一般	参加自由
	子育て教室 (第3木曜日は合同で開催)	第1・3木曜 10:00~11:30	5/7	2歳未満	各クラス
		第2・3木曜 10:00~12:00	5/21	2歳以上	親子15組
	楽しく学ぶパッチワーク	第1・3水曜 13:30~15:30	5/20	一般	10人
	季節の料理教室	第4火曜 9:30~12:00	5/26	一般	15人
健康うたごえ教室	第4金曜 13:30~15:00	5/22	一般	20人	
長江公民館 〒722-0046 長江二丁目10-34 ☎0848-37-9656	子ども囲碁教室(初級・中級)	第2・4土曜 10:00~11:30	5/9	小学生~高校生	10人
	ポッチャを楽しむ会 (ポッチャ:パラリンピック正式種目)	第1・3木曜 10:00~12:00	5/7	小学生以上	15人
土堂公民館 〒722-0032 西土堂町6-44 ☎0848-23-9662	子ども英語教室	第2火曜 ①17:00~17:40 ②17:50~18:30	5/12	小学1~3年生 4~5歳	各8人
		第3火曜 17:00~18:30	5/19	小学4~6年生	10人
	大人のおもてなし英会話	第1木曜 14:00~15:30	5/7	一般	20人
	子ども料理教室	第2日曜 9:00~11:00	5/10	小・中学生	12人
吉和公民館 〒722-0016 神田町1-15-2 ☎0848-22-4665	よしわ文庫	第1~3土曜 13:00~15:00	4/4	幼児~一般	参加自由
	子ども英会話教室	第4土曜 ①13:50~14:20 ②14:30~15:00	5/23	幼児~ 小学2年生	各クラス 10人
日比崎公民館 〒722-0026 栗原西一丁目3-4 ☎0848-22-8732	子ども将棋教室	第1~4土曜 14:00~16:00	5/2	小学生	17人
	尾道を英語で紹介しよう!	第4火曜 18:30~20:30	5/26	小学生~高校生	各生5人
栗原公民館 〒722-0024 西則末町11-32 ☎0848-23-2107	子ども英会話教室	第1・3月曜 ①17:00~17:30 ②17:40~18:10	5/11	幼児~小学2年生	各クラス 20人
	スポーツウエルネス吹矢教室 (初級)	第1・3水曜 10:00~12:00	前期5/13 後期10/21	一般	各9人
	ステージマジック教室	第4水曜 13:00~15:00	5/27	一般	12人
	栗原歴史教室	第3土曜 19:00~20:30	5/16	一般	30人
	栗原北文庫	第2・4土曜 9:00~12:00	4/11	幼児~一般	参加自由
栗原北公民館 〒722-0215 美ノ郷町三成3158-2 ☎0848-48-5868	子ども英会話教室	第2・4土曜 ①9:30~10:00 ②10:15~10:45	5/9	幼児~ 小学2年生	各クラス 20人
	三成地区の歴史と自然探訪教室 ※開催場所は栗原北公民館と才原なごみ館	6/21日・7/18日・ 9/19日・11/21日・ 3/6日(全5回)	6/21	一般	参加自由
	子ども料理教室「きらめキッズ」	第2日曜(年10回) 10:00~12:30	5/10	小学生	30人
藤井川公民館 〒722-0212 美ノ郷町本郷2274-2 ☎0848-48-0001	ソフトヨガ教室	第2・4木曜 19:30~21:00	5/14	一般	10人
中央公民館 木ノ庄東分館 〒722-0234 木ノ庄町木梨163 ☎0848-48-2622	ヨガ教室	第2・4火曜 9:30~10:30	5/12	一般	24人
	親子ヨガ教室	第1・3木曜 9:30~10:30	5/21	親子	親子10組
東部公民館 〒729-0141 高須町924-12 ☎0848-46-0001	子育て教室 (第3火曜日は合同で開催)	第1・3火曜 10:00~11:30	5/19 5/12	2歳未満 2歳以上	各クラス 親子15組
	ヨガ教室	毎週金曜 13:30~15:30	5/8	一般(女性)	15人
向東公民館 〒722-0062 向東町8670-2 ☎0848-44-3955	やさしい英会話教室	第1・3火曜 14:00~15:30	5/5	一般	20人
	子どもお茶教室	第3土曜 10:00~15:00 (この時間内で随時開催)	5/16	小学4年生~ 大学生	10人
	ウクレレ教室	第1・3水曜 14:20~15:20	5/6	一般	20人
	オカリナ教室	第1・3水曜 15:30~16:30	5/6	一般	20人
	終活教室	第2火曜 13:00~14:00	5/12	一般	30人
浦崎公民館 〒720-0551 浦崎町2102-5 ☎0848-73-3626	子ども詩吟教室	第1・3土曜 16:00~17:30	5/2	小学生~高校生	15人
	子ども茶道教室	第3土曜 10:00~12:00	5/16	幼児~高校生	15人
	スマホでエンジョイ講座	第2金曜 19:30~21:00	5/8	一般	15人
向島公民館 〒722-8510 向島町5531-1 ☎0848-44-0683	向島いけばな子ども教室	第1・3土曜 10:00~11:30	5/2	小学生	10人以上
	子ども抹茶教室	第1・3土曜 10:00~15:30	5/2	小学生	10人以上
	子ども英会話教室	第2・4土曜 9:30~10:10	5/9	小学6年生	20人
	子ども箏曲教室	第2・4土曜 13:00~17:00	5/9	小学生~高校生	10人
三世代交流囲碁教室	第2・4土曜 9:30~11:30	5/9	小学生以上	10人以上	

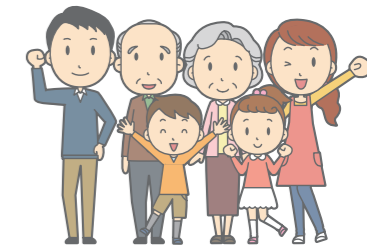

## 【講座の受付】

各公民館で受付。詳しくは、各公民館にお問い合わせください。

開催場所・申込先	講座名	開催日時	開始日	対象	定員
菅野公民館 ☎0848-76-1899	子ども茶道教室	第2土曜 13:00~15:00	4/11	小学生~中学生	10人
	空手教室	毎週金曜 19:30~21:00	4/3	小学生~中学生・一般	20人
上川辺公民館 ☎0848-76-0301	こども空手教室	第3金曜 19:00~21:00	4/17	小学生~中学生	15人
	こども舞踊教室	第2木曜 19:00~21:00	4/9	小学生~中学生	10人
市公民館 ☎0848-76-2323	子ども茶道教室	第1土曜 9:30~11:30	4/18	小学生以下	20人
	子どもコーラス教室	毎週水曜 17:00~18:45	4/1	小学生	20人
	子ども絵画教室	第2・4日曜 9:00~12:00	4/12	小学生以下	20人
	子ども英会話教室	第2・4月曜 ①16:00~16:30 ②16:45~17:15	4/13	小学生	20人
	子ども書道教室	第2・4火曜 16:00~19:00	4/14	小学生	30人
河内公民館 ☎0848-76-1981	リハビリテーション教室	第3土曜 10:00~11:00	4/18	一般	10人
	茶道教室	第2土曜・第4木曜 9:00~12:00	4/11	一般	10人
今津野公民館 ☎0848-78-0405	鉦太鼓踊り教室	第2・4土曜 20:00~22:00	4/11	幼児~一般	20人
	子どもお茶教室	第3土曜 9:00~11:00	4/18	幼児~小学生	20人
	ヨガ教室	第3火曜 9:30~10:30	4/21	一般	20人
綾目公民館 ☎0848-76-0050	綾目神楽教室	毎週木曜 20:00~22:00	4/2	小学生~一般	15人
	大人の鍵盤ハーモニカ教室	第2土曜・第4月曜 10:30~11:30	4/10	一般	20人
	沖縄エイサー教室	第1・3水曜 19:30~21:00	4/1	小学生~一般	20人
大和公民館 ☎0848-76-0692	フラケイキ(子どもフラ教室)	第2・4土曜 19:15~20:00	4/11	幼児~中学生	13人
	郷土芸能伝承教室	第3土曜 19:00~20:00	5/16	一般	15人
	健康マージャン教室	第3土曜 13:30~15:30	4/18	一般	12人

開催場所・申込先	講座名	開催日時	開始日	対象	定員
土生公民館 ☎0845-22-0032	初心者囲碁教室(月曜)	第1・3月曜 13:30~17:00	4/6	一般	20人
	初心者囲碁教室(土曜)	第2・4土曜 10:00~12:00	4/11	一般	20人
	フリースケート教室	第1・3土曜 10:00~12:00	4/4	一般	20人
三庄公民館 ☎0845-22-0418	子ども料理教室	第3土曜 9:00~13:00	5/16	小学生	30人
	簡単な料理教室	第4金曜 9:30~13:00	4/24	一般	30人
	健康マージャン教室	毎週月・水曜 13:00~16:00	4/1	一般	各曜日40人
田熊公民館 ☎0845-22-0537	子ども書道教室	毎週木曜 17:00~19:00	4/2	小学生~高校生	20人
	子ども日本舞踊教室	毎週土曜 13:00~16:30	4/18	幼児~中学生	10人
	初心者囲碁教室	第2・4土曜 10:00~12:00	4/11	幼児~一般	10人
中庄公民館 ☎0845-24-0009	リフレッシュ健康体操教室	第2・4月曜 13:30~15:00	4/13	一般	20人
	楽しい囲碁教室	第3金曜 14:30~17:00	4/17	4歳以上	20人
	子ども相撲教室	毎週火・金曜 18:00~19:30	6月	小学生	20人
	将棋教室	第1・3土曜 10:00~11:30	4/4	小学生以上	20人
重井公民館 ☎0845-25-0016	こども書写教室	第2・4水曜 16:00~16:40	5月	小学生	10人
	スポーツ吹き矢教室	第2・4木曜 10:00~12:00	4/9	一般	20人
	元気はつらつ体操	第1・3火曜 13:30~14:30	4/7	一般	30人
	馬神太鼓教室	毎週火曜 19:00~20:00	4/7	幼児~一般	20人
大浜公民館 ☎0845-24-1001	コーラス教室	第1・3木曜 14:00~15:00	4/16	一般	15人
	伝統踊りの教室	第2・4木曜 19:30~21:00	4/9	一般	15人
東生口公民館 ☎0845-28-0219	童話教室(歌の広場)	第3月曜 13:30~15:00	4/20	一般	15人
	3B体操教室	第1・3水曜 9:30~11:00	4/1	一般	10人
瀬戸田公民館 ☎0845-27-1878	子ども囲碁将棋教室	第2か3土曜 10:00~11:30	5/9	小・中学生	10人
	こころイキイキ体操教室	第1土曜 10:00~11:30	4/11	一般	20人

■料金や申込方法の記載のないものは無料または申込不要です。  
申込方法 申込先 開催場所 対象 内容 定員 料金 備考  
電話 電子メール ホームページ