

こ の み ち

Onomichi City 令和元年(2019)

No.1053
6月号



特集

頻発する
自然災害に備えて

もくじ

特集	
頻発する自然災害に備えて	3
くらしの窓	7
尾道大橋交通規制のお知らせ 他	
健康・福祉	9
[NET119]に登録を/在宅介護用品の購入支援 他	
子育て	13
ひとり親家庭等医療費受給の更新手続き 他	
スポーツ	15
キッズスイミングスクール受講者募集/プール・海開き 他	
芸術・文化	17
第34回美美子ウィーク/新尾道市史文化財編発刊 他	
情報アラカルト	20
特定計量器定期検査/狩猟免許初心者講習会 他	
写真で見る尾道みなと祭	28
相談	30

人の動き [5月30日現在] ※()内は前月比。



世帯	64,823世帯	(+61)
人口	男性 66,143人	(-4)
	女性 70,577人	(-82)
計	136,720人	(-86)

市内の交通事故

[5月30日現在]

2019年広島県
交通安全年間スローガン
危険だよ
スマホに夢中の そこの君

件数	97件	(+2)
負傷者	122人	(+17)
死者	0人	(-3)

※()内は前年比。

今月の納期限

7/1(月)

市県民税 ①

今月の表紙



「いざ」というとき、私たちの生命、身体、財産を守ってくれる消防士。災害などの発生時に備え、日々訓練を重ねています。写真は、隣の建物等から進入し、要救助者を救出する訓練の様子です。真剣な表情が頼もしいです。

代表電話

尾道市役所	0848-38-9111	百島支所	0848-73-2701
因島総合支所	0845-22-1311	浦崎支所	0848-73-2001
御調支所	0848-76-2111	消防局	0848-55-9120
向島支所	0848-44-0110	尾道市立市民病院	0848-47-1155
瀬戸田支所	0845-27-2211	公立みつぎ総合病院	0848-76-1111

市長就任のごあいさつ

私は、このたびの尾道市長選挙におきまして、市民の皆様からのご支持をいただき、市長として4期目の市政運営という重責を担わせていただくことになりました。

引き続き本市のまちづくりの舵取りを任せていただける光栄と、市民の皆様と共に、先人たちが築き上げてきた尾道の礎を継承し、未来に向け、風格のある新たな尾道を築き上げていく使命と責任の重さに身の引き締まる思いでございます。



さて、昨年西日本で発生しました豪雨災害は、本市にも甚大な被害をもたらしました。一日も早い復旧、復興を目指して、現在も全力で取り組んでいるところでございます。本市を支える皆様のご尽力により、災害からの復興は各方面で着実に進んでおり、市長として皆様に厚く御礼申し上げます。

市民の皆様が将来に向けて安心して暮らせる生活基盤の強靱化など、防災関係事業を進めるとともに、関係機関の皆様と連携した復興の取組に邁進していく所存でございます。

本市が本来の活力を取り戻しつつある中、本年は、尾道港が開港して850年を迎える節目の年にあたります。長い歴史の中で、海と港は、まちの活力の源として本市の繁栄を支え、今日においても、市民の皆様や国内外の多くの皆様を魅了し、本市特有の財産として、日本遺産にも認定されました。

更には、瀬戸内の十字路を形成し、島しょ部地域の生活を支える瀬戸内しまなみ海道は、全線開通から20年を迎えます。

このような節目の年にあたり、私の市長としての情熱を「カタチ」にする、これまでの尾道を越えていく4つの挑戦(まちづくり)を実現していくことを皆様にお約束します。

もっともっと尾道

- みんなで助け合う安全安心な暮らしづくり
- 自分たちのまちに誇りを持ち、住み続けたいまちづくり
- 地元産業を応援し、成長するまちづくり
- 子育て環境を充実し、子どもの未来を応援するまちづくり

本市では、合併市域の一体的な発展を目指して新市建設計画の着実な実施に取り組んでおり、4つの挑戦を市域全体の更なる活性化につなげていく所存でございます。

また、人口減少、少子高齢社会の中で「尾道創生」を実現し、次代を担う子どもたちに尾道の未来をつなげていくためにも、この4つの挑戦を市民の皆様や関係団体の皆様とともに、全力で取り組んでいく決意であります。

今後とも市政に対する温かいご理解とご協力を賜りますようお願いを申し上げます。就任のごあいさつといたします。

尾道市長 平谷 祐宏

特集

頻発する 自然災害に備えて



▲ 福地町周辺の様子。大規模な土石流が発生しました。

甚大な被害をもたらした平成30年7月豪雨。尾道市では河川の氾濫や土砂崩れなどにより、約2,700件の災害通報がありました。6月になると梅雨が始まり、より多くの雨が降ることが予想されます。

危険が迫った時には正しく判断して行動する力を身につけ、災害から大切な命を守りましょう。

平成30年7月豪雨の被害状況

人的被害	11人 死亡…3人 負傷(重傷2人・軽傷6人) ※平成31年4月末現在。
家屋被害	651件



▲ 大池(栗原町)の歩道が崩れ、バイク乗車中の男性が重傷。水道管が露出しました。

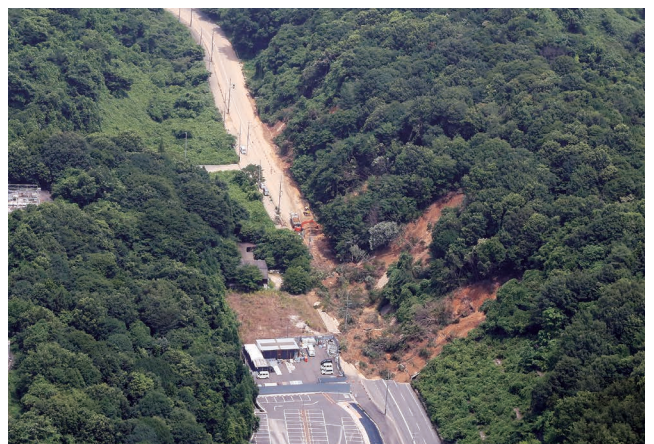

▲ 尾道工業団地付近の様子。大規模な土砂崩れにより道路が通行止めに。

いざというとき、命を守る行動を

「避難行動をとる」のは、皆さん一人ひとりです。災害の危険が迫ったとき、市は避難情報を発令して避難を呼びかけます。いざというとき迅速に避難行動がとれるよう、事前に備えておきましょう。

事前の備え

◆ 危険な場所を確認する

昨年の7月豪雨災害で被害を受けた箇所には、再び災害が発生しやすい状況となっている場所があります。自宅周辺を見て回り、土砂災害や浸水の危険性を確認し「いつ」「どのような避難経路で」「どこに避難するのか」を事前に決めておきましょう。

◆ 危険箇所に備える

過去に土砂災害が発生した箇所は、梅雨時期の大雨により再び崩れる危険性があります。市では本庁・各支所で応急対策用のブルーシートを配布していますので、危険な箇所を覆うなどの応急対策を行いましょう。

災害の危険が迫ったとき

◆ 避難する

避難とは「災害から命を守るための行動」です。避難したけれど災害がなかった場合、「避難して損した」ではなく「被害がなくて幸運だった」と前向きに受け止めましょう。

- 暗い夜間や大雨の中で避難するのは危険です。日没前や大雨になる前に避難しましょう。
- 「自分の家は大丈夫だろう」「今回も大丈夫だろう」の考えは捨てましょう。
- 普段と違う様子を感じたら、すぐに避難を決断しましょう。
- 避難所等へ避難するのが逆に危険な場合、自宅の崖から離れた2階へ避難しましょう。

※災害時、市から5段階の警戒レベル3～5を発令します。警戒レベル4では、危険な場所にいる人は避難が必要です。詳しくは折込「警戒レベル4で全員避難です」でご確認ください。



避難所や災害危険箇所の確認

災害の種類・状況によって指定避難所の開設を判断するため、すべての指定避難所を開設するとは限りません。地域の危険箇所、避難所、避難経路等を事前に確認し、避難する際は、市からの防災情報（避難情報、避難所開設情報等）を確認しましょう。

また、高齢者や障害のある人の中で、専門的なケアなど福祉的配慮が必要となった人が利用できる「福祉避難所」もあります。災害時に体育館などに避難されている高齢者や障害のある人の体の状態などに応じて、市と協定を締結している老人福祉施設・障害者支援施設などの社会福祉施設に、市から入所を依頼します。

防災情報（避難情報、避難所開設情報）の入手

災害時、身を守るうえで最も重要になるのが「情報収集」です。できるだけ多くの手段で情報を取得できるよう努めましょう。

- 尾道市安全・安心メール
- 尾道市公式LINE
- 尾道市役所災害情報発信ツイッター
- テレビ、ラジオ
- ⇒ NHKデータ放送
(dボタン「防災・生活情報」のメニューを選択)
- 尾道市ホームページ



▲尾道市
安全・安心メール



▲尾道市
公式LINE

災害が起きたときに必要な支援には、「自助」「共助」「公助」の三つがあります。その中でも、住民自身が協力して自分たちの身を守る「共助」が防災の要といえます。

災害時、一刻の予断も許さない状況では、自分たちで自らの身の安全を守り、隣近所の人たちと協力しなければなりません。そのために町内会や自治会単位等で組織される自主防災組織の役割が大切になります。



災害そのときに、 自主防災組織では・・・

則末町内自主防災会
副会長 毎田俊輔さん (73歳)



私が住む則末地区には、約1,000世帯、2,200人が暮らしています。則末地区3つの町内会で組織する則末町内自主防災会は、平成27年4月に設立し、今年で4年目になります。

自主防災会の主な活動には、毎年1回実施している防災訓練のほか、災害危険箇所に住む人へ早めの避難を促すチラシの配布や、高齢などの理由で一人での避難が困難な人の避難計画を立てるなどを行っています。

いざというときに住民の皆さんと協力し助け合うためには、まず「自分のことは自分で守る」ことを徹底していないと、人を助けることはできないと強く感じます。そのためにも、日ごろから地域住民と一体化して、地域の防災力を高めています。



▲ 防災訓練に参加する毎田さん。訓練には毎年300~400人が参加します。

平成30年7月豪雨のときには、自主防災組織が力を合わせて地域の安全を守りました。7月6日21時37分、大雨特別警報が発表され、栗原小学校近くの栗原川が一部道路まであふれ、近くに住む避難困難な人から支援の要請がありました。

避難所となっている総合福祉センターには約100人が避難。その対応に自主防災組織からは15人程が集まり、毛布等の支援を行いました。また、断水対応では、隣接する町内会や高校生と協力しながら、11日間に渡り給水活動を行いました。

自主防災組織の設立で、災害時に多くの人々が自主的に行動するなど、防災意識の向上だけでなく、地域の繋がりが強まったと感じます。また、避難してきた人からも、「気にかけてくれる人たちがいることで安心できた」との言葉があり、自主防災組織を作った良かったと強く感じています。



▲ 断水時には1日15時間、4交代シフトで給水活動を行いました。

地域防災力の向上を市もサポートします

平成31年4月30日現在、市内の自主防災組織の結成率は62.1%です。

尾道市では、地域防災力の向上に取り組むため、今年から地域防災担当主幹2人を新たに配置しました。「自主防災組織の設立方法が分からない」「どんな防災活動をしたらいいのかわからない」など、防災の取り組みについてお気軽にご相談ください。



▲ 災害図上訓練では、地図を使って身近な危険箇所を把握します。

ご利用ください 自主防災組織への各種支援制度

1. 資機材補助

防災活動で使用する防災資機材（リヤカー、発電機、スコップ等）の購入費用を補助。補助額は世帯数に応じて決定。※1回限り。

3. うちの防災マップ作成補助

地域で危険場所や避難所、避難経路等を記したマップ作成に対する経費（消耗品代、資料印刷代等）に対して、2万円を上限に補助。作成された防災マップは市で印刷し、地域に配布します。

※作成方法や進め方は、総務課へご相談ください。

2. 防災訓練補助

地域での防災訓練や防災学習会にかかる経費（チラシ作製費、用紙・コピー代、施設使用料等）に対して、上限1万円として補助。※1年度につき1回限り。

4. 防災出前講座

身に付けておきたい防災知識や、万が一の場合の対応などを、市職員が各地域に出向いてお話しします。

他にも避難所運営訓練や災害図上訓練等も受け付けます。

☎総務課 (☎0848-38-9216)

補助金でも「備え」をサポート

◆ 土砂災害対策改修工事費補助

土砂災害特別警戒区域内の建物に対し、工事費の一部を補助します。

対 土砂災害特別警戒区域内の指定日以前からその区域内に立地し、土砂災害に対する構造基準を満たしていない建築物

※工事の完了報告が令和2年3月13日(金)までに提出できるもの。

内 補助対象工事費の23% (上限補助費75.9万円)

申 受付中～9月30日(月)

問 [改修工事の補助] 建築課 (☎0848-38-9420)
[土砂災害特別警戒区域について]
土木課 (☎0848-38-9254)

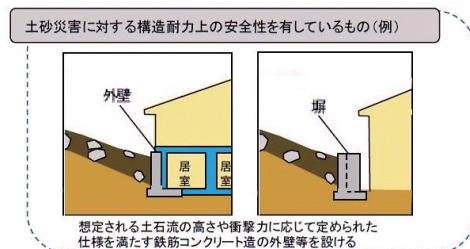
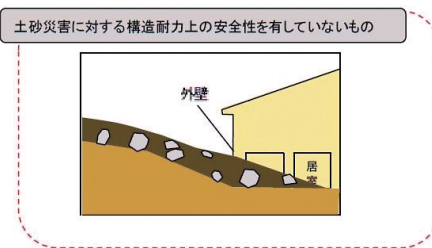

想定される土石流の高さや衝撃力に応じて定められた仕様を満たす鉄筋コンクリート造の外壁等を設ける

■ 料金や申込方法の記載のないものは無料または申込不要です。
☎ 申請方法・期間 場所 対象 内容 定員 料金
☎ 申請方法・申込先 問い合わせ先 電話
☎ FAX
☎ 持ち参物
☎ 電子メール
☎ 締切
☎ ホームページ

市・県民税（令和元年度） 納税通知書の発送と納期限

令和元年度の市・県民税納税通知書は、6月中旬に発送します。

■納期限（個人納付）

第1期	7月1日(月)
第2期	9月2日(月)
第3期	10月31日(木)
第4期	1月31日(金)

●市民税課

(☎0848-38-9154)
因島瀬戸田市民税係
(☎0845-26-6227)

国保を脱退するには 手続（届出）が必要です

国民健康保険に加入している人が職場の健康保険に加入する場合は、国民健康保険を脱退する手続（届出）が必要です。

保険年金課が各支所で手続きをしてください。

- 国民健康保険証と職場の健康保険証（両方）
- 世帯主と国保を脱退する人のマイナンバー通知カードかマイナンバーカード等
- 窓口で手続きする人の本人確認書類（免許証等顔写真のあるものは1点。それ以外は2点）

●保険年金課

(☎0848-38-9142)

井戸水を飲用している 皆さんへ

- 井戸周辺を清潔にして、水が汚染されないようにしましょう。
 - 味や色に異常を感じた時は、すぐに飲むのをやめてください。
 - 井戸水は定期的に水質検査を行い、安全を確認してから飲みましょう。基準を超えた井戸水は、飲まないでください。
 - ※御調地域ではフッ素が、原田地域ではヒ素が多いことがあります。（地質由来）
 - 検査は、厚生労働大臣の登録を受けた検査機関で受けられます。
 - ※詳しくはお問い合わせください。
- 環境政策課
(☎0848-38-9434)

日曜にも受け取れます マイナンバーカード

- マイナンバーカード交付案内が届き、暗証番号設定用のはがきを出して7日（祝日を除く）以上経過している人



- 6月23日(日) 8:30～12:00

※次回は7月28日(日)です。

●本庁市民課のみ

※市民課以外の各支所が交付場所になっている人は、6月19日(木)までにご連絡ください。

- マイナンバーカード交付通知書兼照会書（交付案内に同封）
- 本人確認書類（交付案内参照）
- 通知カード（回収します）
- 住民基本台帳カード（回収します・お持ちの人のみ）

●市民課 (☎0848-38-9102)

尾道大橋交通規制のお知らせ

橋梁補修工事のため、片側交互通行を行います。

ご不便をおかけしますが、ご理解とご協力をお願いします。

※天候等の理由により、規制時間に変更が生じる場合があります。

《橋面・片側交互通行》

- 規制期間
7月1日(月)～8月23日(金)
- 規制時間
23:00～5:00



《国道2号・片側交互通行》

- 規制期間
7月1日(月)～8月23日(金)
- 規制時間
22:00～6:00



●広島県東部建設事務所三原支所維持課 (☎0848-64-4271)

金曜は午後7時まで市民課 関係窓口を時間延長します

- 本庁市民課、因島総合支所市民生活課
- 戸籍、住民票、印鑑・所得証明書の発行、マイナンバーカード・パスポートの受け取りなど
- ※住所変更、パスポートの申請はできません。
- 市民課 (☎0848-38-9102)
因島総合支所市民生活課 (☎0845-26-6208)
- ※所得に関する証明については、事前に担当課へご確認ください。
- 収納課 (☎0848-38-9172)
因島瀬戸田市民税係 (☎0845-26-6227)

尾道市空き家バンクに関するお知らせ

- 尾道市空き家バンクの対象地域が拡大しました
6月から三軒家町が尾道市空き家バンクの対象地域となりました。同時に空家等改修支援補助事業の対象地域にもなります。
- 「空き家バンク」登録物件を募集しています
空き家バンクの対象区域では、空き家の情報を登録のうえ、利用希望者へ情報提供することができます。対象区域に利活用が可能な空き家をお持ちの人は、ぜひ登録をご検討ください。
○町全域 西土堂町、東土堂町、長江一丁目、長江二丁目、西久保町、東久保町、三軒家町
○車が入れない路地に面した区域 東御所町、土堂一丁目、土堂二丁目、十四日元町、尾崎本町、久保一丁目、久保二丁目、久保三丁目
- 毎月1回相談会を開催しています。(予約不要)
6月空き家相談会
日 6月29日(土) 10:00~16:00 場 北村洋品店(三軒家町3-23)
※各種補助金について詳しくは市ホームページか、広報おのみち5月号10頁をご覧ください。
問 まちづくり推進課 (☎0848-38-9347)

清掃

～毎月1日は
「門前清掃の日」です～

- 【旧尾道・御調・向島地区】 尾道市クリーンセンター (☎0848-48-2900) 衛生施設センター【持込】 清掃事務所【収集】
- 【因島地区(原・洲江含む)】 南部清掃事務所 (☎0845-24-0432)
- 【瀬戸田地区】 南部清掃事務所瀬戸田分所 (☎0845-27-0454)

市では、「門前清掃の日」と名付けた環境美化への取り組みを行っています。
門先清掃(かどさきせいそう)とも言われるこの活動は、自宅の門先や会社の周りなどを、定期的(毎月1日)にボランティアで清掃しようというものです。
落ちているごみを拾い、雑草が生えていれば抜き取るなど、市民一人ひとりのちょっとした行動で地域の美化が保たれます。

6月の「休日」のごみ持込受付(対象は家庭ごみです)

22日(土)	御調清掃センター	8:30~11:00
23日(日)	尾道市クリーンセンター	8:30~12:00
	南部清掃事務所 瀬戸田名荷埋立処分地	

必ず分別をして持ち込んでください。(資源物・粗大ごみを含む)
※向島クリーンセンター・因島リサイクルセンターは休日の持込受付はありません。



環境資源リサイクルセンター

(☎0848-48-2212)
10:00~16:30/月・祝日休館

6/16(日) 13:30~	自転車かんたん修理教室 料 300円+実費 定 2人 特 修理用自転車など
夏のリサイクル市セール 日 7月2日(火)~7日(日) ※6日(土)・7日(日)は15:00まで。 内 不要品の販売、再生自転車の販売など	
7/7(日)	①フリーマーケット のみの行事 ②刃物とぎ(受付時間:10:00~12:00 料 350円~) ~募集します~ ①家庭に眠っている不要品(衣類、日用贈答品、置物など)や紙袋がありましたらご寄贈ください。 ②フリーマーケット出店者募集(出店日は7/7) 料 1区画1,000円 募集店数:7店

7月の出張販売

7/10(水) 10:30~14:00	瀬戸田市民会館前駐車場
7/12(金) 10:00~14:00	道の駅クロスロードみつぎ
7/13(土) 10:00~14:00	市民センターむかいしま

環境資源リサイクルセンターでは、フェイスブックで情報発信しています。
https://www.facebook.com/onomichi.recycle

■料金や申込方法の記載のないものは無料または申込不要です。日日時・期間 場場所 対対象 内内容 定定員 料料金 持持参物 縮縮切 申申込方法・申込先 問問合わせ先 電電話 電電子メール 網ホームページ

健康・福祉

聴覚・発話に障害のある人の緊急通報システム「NET119」に登録を

5月1日から新たに緊急通報システム「NET119」の運用を開始しました。スマートフォン・携帯電話のインターネット接続機能を利用して、簡単な操作で素早く119番通報することができます。※料金は不要ですが、通信料は利用者負担です。

利用できる人 市内在住か在勤・在学の人で、聴覚障害か言語発声が困難な人 ※利用には事前に登録が必要です。

■登録説明会を開催します

日 6月30日(日) 13:00～16:00
 場 尾道消防防災センター
 申 消防局通信指令課 (☎ 0848-55-9150 ☎ 0848-55-9120)

学校・行政の施設内では7月1日から原則敷地内禁煙に

改正健康増進法の一部施行に伴い、学校や行政機関等の施設では原則敷地内禁煙となります。ご理解とご協力をお願いします。今後の法改正による受動喫煙対策のスケジュールは、厚生労働省ホームページ「なくそう!望まない受動喫煙」をご覧ください。



健康推進課
 (☎ 0848-24-1962)

御調地区保健福祉大学

■「認知症になった波平 Part2 ~契約社会と成年後見~」

判断能力を失ったサザエさん一家の波平を、成年後見制度はどう支援するのか。認知症の程度に応じてやさしく解説します。



渡辺 哲雄さん

日 6月21日(金) 13:30～15:00
 場 公立みつぎ総合病院
 講師 渡辺哲雄さん (NPO 法人東濃成年後見センター理事長)
 申 御調保健福祉センター (☎ 0848-76-2235)

献血

日時	場所
6/20(木) 10:15～11:15	尾道市立大学※
12:30～16:30	
30(日) 10:00～12:00	門田プラザ※
13:00～15:30	
7/6(土) 10:00～11:30	フジグラン尾道店※
12:30～15:30	
11(木) 10:00～12:00	京泉工業
13:00～15:00	

※の会場では、骨髄バンクドナー登録会も開催。

健康相談など

こころの相談

- こころの健康・ひきこもり相談 (前日までに申込/定2人)
- 対 こころの悩みのある人か家族、または概ね18歳以上のひきこもり状態にある人か家族
- 担当 精神保健カウンセラー
- 総合福祉センター
- 日 6月27日(木) 13:30～16:30
7月9日(火) 13:00～16:00
- 申 健康推進課 (☎ 0848-24-1962)
- 因島総合支所
- 日 6月20日(木) 13:00～16:00
- 申 因島総合支所健康推進課 (☎ 0845-22-0123)

●こころの相談

- (前日までに申込/定2人)
- 御調保健福祉センター
- 日 6月26日(水) 13:30～15:30
- 対 こころの悩みのある人かその家族担当 臨床心理士、保健師
- 申 御調保健福祉センター (☎ 0848-76-2235)

もの忘れ何でも相談

- 御調保健福祉センター ※要申込。
- 日 6月20日(木) 13:30～15:00
- ニチエー三成店 ※個別相談。
- 日 6月25日(火) 10:30～11:30
- 対 認知症状のある人を介護している家族、認知症に関して不安や悩みを抱えている人
- 申 北部地域包括支援センター (☎ 0848-76-2495)

東部保健所での相談(要申込)

- アレルギー疾患相談
- 日 6月18日(火) 13:30～15:30
- 対 生活・栄養相談 (お子さんは母子健康手帳持参)
- 精神保健福祉相談 (精神科医師による相談)
- 日 6月19日(水) 13:30～15:30
- 場 広島県尾道庁舎
- B型・C型肝炎ウイルス検査
- 日 6月24日(月)
- 締 6月18日(火)
- HIV抗体検査と相談
- 日 6月24日(月)
- 検査は匿名で予約可能。
- 申 広島県東部保健所保健課 (☎ 0848-25-2011)

高齢者肺炎球菌の予防接種を受けましょう

対象者には、6月末ごろに案内を送付します。

- 令和元年度に65・70・75・80・85・90・95歳になる人、100歳以上の人
- 60～64歳で、心臓・腎臓・呼吸器などに重度の障害がある人
(医師の証明書が必要)

※過去に肺炎球菌ワクチン(ニューモバックス)の予防接種を受けた人は対象外です。

接種場所 市内の医療機関

※市外・県外で接種を希望する人は、事前に健康推進課へ連絡してください。

接種料金 4,000円、案内はがき、本人確認書類

次に当てはまる人は、無料で接種が受けられます。

■生活保護世帯・市民税非課税世帯の人

健康推進課 (☎ 0848-24-1961)

不妊治療費を助成します

■特定不妊治療費助成

特定不妊治療(体外受精や顕微授精)を受けて、広島県特定不妊治療支援事業の助成承認決定を受けた人

■一般不妊治療費助成

以下の全てに該当する人

①一般不妊治療を開始した際、法律上の婚姻をしている夫婦(年齢は不問)

※不妊治療を受ける夫、妻がそれぞれに申請可。

②尾道市内に住所を有している人

③一般不妊治療で他の自治体(広島県を除く)の助成を受けていない人

④市税・国保料を滞納していない人

※男性の不妊治療も助成対象になります。

詳しくは、市ホームページ、医療機関等にあるリーフレット等をご覧ください。

健康推進課

(☎ 0848-24-1960)

市民公開講座「大切ないのちについて考える」

7月7日(日) 14:00～16:00

※12:00～13:30 HIV抗原抗体検査、梅毒検査。

しまなみ交流館

演題「性感染症を知って予防—
健やかに人生を輝かせるために—」

講師 岸本寿男さん((公財)岡山県健康づくり財団健康づくり総合センター保健部長)

講演会、尺八演奏

尾道市医師会性感染症・エイズ対策プロジェクト委員会
(☎ 0848-25-3151)

医師会 だより #21



先天性風疹症候群から赤ちゃんを守るために

風疹は、患者さんの咳やくしゃみによって飛び散る飛沫(唾液のしぶき)を吸い込むことで感染していく病気です。症状は発熱、顔から全身に広がる細かい赤い発疹、耳の後ろのリンパ節の腫れ、目の充血、関節痛等です。これらの症状は約7日前後で治まります。ところが、妊娠20週までの人が風疹にかかると、おなかの中の赤ちゃんが風疹ウイルスに感染し、難聴、心疾患、白内障、そして精神や身体の発達の遅れ等を伴う「先天性風疹症候群」になって生まれてくる場合があります。

この症候群から赤ちゃんを守るためには、風疹の流行を防ぐ必要があります。流行を防ぐ最も有効な方法は、予防接種です。予防接種により体内で風疹ウイルスをやっつける風疹抗体が産生されます。従って十分にこの抗体が作られれば風疹にはかかりません。

風疹の予防接種は、平成2年4月2日以降に生まれた人は2回、昭和37年度から平成元年度に生まれた女性及び昭和54年度から平成元年度に生まれた男性は公費で1回受けていますが、昭和54年

4月1日以前に生まれた男性は1回も受ける機会がありませんでした。このため、この世代の男性の風疹抗体保有率は79.8%(同世代の女性は95%)と低くなっています。よって、風疹の流行を防ぐためにはこの世代の抗体保有率を上げる必要があります。

そこで厚生労働省は今年4月から3年間かけて対象男性への風疹抗体検査と予防接種を無料で実施することとしました。これによって風疹の感染拡大が防止され先天性風疹症候群の発生をなくす事が出来ます。対象世代の男性(昭和37(1962)年4月2日から昭和54(1979)年4月1日までの間に生まれた男性、現在39～56歳の人)に漸次、2019年4月1日より2022年3月31日にかけて、尾道市から風疹にかかわる定期予防接種および抗体検査の案内が送られてきますので、この機会に風疹抗体検査を受けていただき、同抗体価の低い人は是非、予防接種をお受けください。

諫見内科眼科医院
諫見康弘先生

■次回は広報おのみち10月号に掲載予定です。

障害者出前教室 (スポーツ)

- 6 / 21 (金) フライングディスク
 - 7 / 26 (金) ボッチャ
 - 9 / 20 (金) カローリング
 - 10 / 18 (金) スロービー
 - 11 / 15 (金) 室内グラウンド・ゴルフ
 - 12 / 20 (金) フラワーアレンジ
 - 1 / 17 (金) ドッチビー
 - 2 / 21 (金) レクリエーション・スポーツ
- 時間 13:30 ~ 15:00
 場 長者原スポーツセンター
 ※ 12月のみ総合福祉センター。
 原則、障害者手帳(身体・療育・精神)をお持ちの人と介助者
 講師 スポーツ交流センターおりづる職員
 特 屋内用シューズ、運動のできる服装
 締 開催日の1週間前までに電話かFAXで(傷害保険手続きのため)
 申 尾道市身体障害者福祉連合会 尾道支部
 (☎ 0848-21-2177・
 ☎ 0848-21-2178 /
 月~金 13:30 ~ 17:00、
 毎月11日~月末のみ)

御調地区保健福祉推進大会 人生100才時代~元気な100才をめざして~

- 7月6日(土) 13:00~16:00
- 場 公立みつぎ総合病院
- 特別講演「栄養のお話 ~100歳まで元気であるために~」
 講師 平井敏弘(公立みつぎ総合病院顧問)
- シンポジウム
 「このまちで、自分らしく暮らし続けるために」
- 活動発表、パネルディスカッション
- 御調保健福祉センター (☎ 0848-76-2235)



平井 敏弘

ミュージック・ケア (集団音楽療法)

- 6月22日、9月28日、1月25日、
 2月22日の土曜 10:30~11:30
- 場 総合福祉センター
- 対 主に発達に不安のある子ども
- 内 音楽に合わせて親子で楽器や体を使ったリズム遊び等
- 講師 北川宜子さん(NPO 法人日本ミュージック・ケア協会認定指導者)
- 料 1回 800円
- 申 間 わいわいクラブ
 (☎ 0848-47-8730)

第57回尾道発達障害児支援フォーラム

- 6月22日(土) 13:30 ~ 15:30
- 場 尾道発達相談・療育支援センター あづみ園(久保町1811)
- 内 講演会「子どもと楽しむ子育てのコツ!~ペアレント・トレーニングの実践より~」
 講師 井上菜穂さん(鳥取大学教育支援・国際交流推進機構学生支援センター准教授)
- 申 間 尾道発達相談・療育支援センターあづみ園
 (☎ 0848-20-7887)

まめまめ通信② 将来の病気や介護のリスクをダウン! 特定健診・がん検診

人生100歳時代と言われる現在、自分自身の5年先、10年先を想像したことがありますか?自分らしく生きるために、いま出来ることはどんなことでしょうか?1年に1度は健診を受けませんか?自覚症状の少ない生活習慣病やがんを早期発見し、将来の病気・介護リスクを減少させることができます。

特定健康診査・保健指導では、メタボリックシンドロームや高血圧・糖尿病などの生活習慣病の重症化予防を目的としています。がん検診では、がんを早期発見することができます。

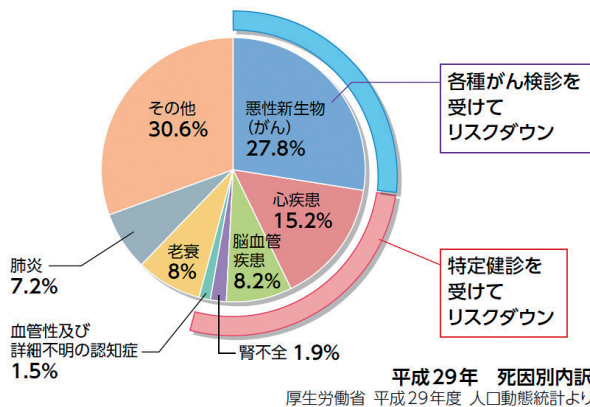

健康推進課 (☎ 0848-24-1962)

ヘリカル CT 肺がん検診

- 8月1日(木) 13:40 ~ 15:30
- 場 瀬戸田福祉保健センター
- 対 40歳以上の人 ※受診制限あり。
- 定 25人 締 7月12日(金)
- ※自己負担金等、詳細は広報おのみち5月号12頁をご覧ください。
- 申 間 健康推進課 (☎ 0848-24-1962)



集団健診 [要申込]

実施日	場所	申込締切
8/1(木) 2(金)	因島総合福祉保健センター	6/18(火)
8/28(水) 29(木) 30(金)	市民センターむかいしま	7/12(金)

受付時間 8:30 ~ 10:00
 ※申込方法や健診項目などは、広報おのみち4月号折込「健康診査お知らせ」をご確認いただくか、お問い合わせください。

健康推進課 (☎ 0848-24-1962)

パーキンソン病教室

- 日 7月11日(木) 13:30 ~ 15:00
場 尾道市立市民病院
対 パーキンソン病患者とその家族等
内 ■「パーキンソン病のリハビリ」
講 師 増川淳一(尾道市立市民病院
リハビリテーション科)
■「あなたは本当にパーキンソン病?」
講 師 山脇泰秀(尾道市立市民病院
内科)
問 広島県東部保健所保健課
(☎ 0848-25-4641)

元気はつつ!! 健康づくりセミナー 血管若返り大作戦 「コレステロール・中性脂肪編」

- 日 7月12日(金) 10:00 ~ 15:30
■午前 講義と調理実習
場 御調保健福祉センター
■午後 運動実技指導
場 みつぎいこい会館
対 概ね40~74歳までの市民
講 師 大橋典子さん(管理栄養士)、
久保恵さん(健康運動指導士)ほか
定 15人
料 300円(調理実習費)
持 筆記用具、エプロン、三角巾、屋内用
シューズ、飲み物、運動のできる服装
締 7月3日(水)
申 問 御調保健福祉センター
(☎ 0848-76-2235)

在宅介護用品の購入支援(8月分以降の申請)

- 7月1日(月)から、申請受付を開始します。8月分以降の助成券の対象者は申請してください。
※既に交付を受けている人も、再申請が必要です。
※申請にはケアマネジャーの証明が必要です。
対 次のすべてを満たす人
○介護保険法の要介護3以上の認定を受けている人
○要介護者本人の属する世帯が市民税非課税世帯の人
助成額(1カ月当たり)
要介護3 1,250円券を3枚、要介護4・5 1,250円券を5枚
申 問 高齢者福祉課 (☎ 0848-38-9137)
因島福祉課 (☎ 0845-26-6210)
御調保健福祉センター (☎ 0848-76-2235)
向島支所しまおこし課 (☎ 0848-44-0111)
瀬戸田支所住民福祉課 (☎ 0845-27-2209)

地域密着型サービス事業者を募集します

- 第7期介護保険事業計画に基づき、地域密着型サービス基盤を整備するため、質の高い介護サービスを提供できる事業者を募集します。
事業種類 小規模多機能型居宅介護 ※詳しくは、市ホームページをご覧ください。
申 問 高齢者福祉課 (☎ 0848-38-9440)

原爆被爆者二世の 健康診断を行っています

- 日 実施中~令和2年2月29日(土)
対 両親のいずれかが原子爆弾被爆者である人(広島原爆:昭和21年6月1日以降に生まれた人、長崎原爆:昭和21年6月4日以降に生まれた人)
締 令和2年1月31日(金)消印有効
申 問 社会福祉課、各支所にある専用はがきで広島県被爆者支援課へ
※広島県ホームページから電子申請可能。

- ※詳しくは、社会福祉課、各支所にあるリーフレットをご覧ください。
申 問 社会福祉課
(☎ 0848-38-9123)

瀬戸田診療所 市民公開講座 「生活習慣病について」

- 日 7月13日(土) 10:00 ~ 12:00
場 瀬戸田市民会館
講 師 大西毅(瀬戸田診療所 所長)
小林博夫(尾道市立市民病院 副院長)
申 問 瀬戸田診療所 (☎ 0845-27-2161)



新任医師が着任しました②

先月に引き続き、今年度新しく着任した医師を紹介します。

新しい力を得て、本院の基本理念である「信頼される安全で質の高い医療を提供し、市民の健康を守ります」の実現に向け、一層邁進していきます。

- 申 問 尾道市立市民病院庶務課
(☎ 0848-47-1155(代))

脳神経外科医
岡 哲生 (37歳)



岡山大学大学院卒
2016年11月~2019年3月
福山市立市民病院勤務

「患者さん一人ひとりに合わせた診療を心掛けています。脳卒中をはじめ、頭部に関するお悩みがありましたら、お気軽にご相談ください。」

外科医
青 山 克 幸 (38歳)



岡山大学大学院卒
2015年4月~2019年4月
津山中央病院勤務

「尾道の皆さんはじめまして。この度、尾道の地に初めて来ました。まだ分からないことが多いですが、いち早く慣れ、尾道の医療に貢献できるよう努めていきます。」

■料金や申込方法の記載のないものは無料または申込不要です。日日時・期間 会場 場場所 対対象 内内容 定定員 料料金 持持参物 締締切 申申込方法 申申込先 問問い合わせ先 ☎電話 📧FAX 📧電子メール 📧ホームページ

子育て

6月28日(金)までに児童手当 現況届をお忘れなく

この届は、6月以降の受給資格や支給額を決定するためのものです。提出しないと、6月以降の手当が受給できなくなります。

- 対象者に送付している現況届を、子育て支援課、因島総合支所、御調・向島・瀬戸田・浦崎・百島の各支所へ提出

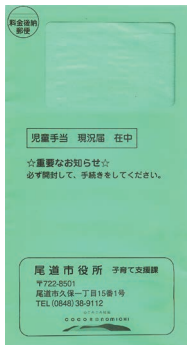

- 子育て支援課 (☎ 0848-38-9112)

ひとり親家庭等医療費を受給している人へ 更新手続きが変わります

今年度から、ひとり親家庭等医療費受給者証の更新申請書は送付しません。生計を一にする扶養義務者の転入等があった場合は、随時、変更届等を行ってください。

- 今年度の受給者証は、所得審査判定後、7月下旬ごろ該当者へ送付します。(これ以降の申請も随時受け付けます)
- 現在受給していない人で対象になる場合は、ご相談ください。

- ① 18歳になった最初の3月31日までの児童を扶養している、配偶者がいないまたは一定以上の障害がある人と、その児童
- ② 父母のいない児童
- ※ひとり親家庭等と、それと生計を一にする扶養義務者の平成30年中所得税が非課税の場合に限る。

- 子育て支援課 (☎0848-38-9112)
- 因島福祉課 (☎0845-26-6209)
- 御調支所まちおこし課 (☎0848-76-2136)
- 向島支所しまおこし課 (☎0848-44-0111)
- 瀬戸田支所住民福祉課 (☎0845-27-2209)

- 【尾道地域(向島を含む)】健康推進課 (☎0848-24-1960 ☎0848-24-1966)
- 【因島・瀬戸田地域】因島総合支所健康推進課 (☎0845-22-0123)
- 【御調地域】御調保健福祉センター (☎0848-76-2235)

乳幼児健診

健診名	場所	日程
4カ月児健診 (4カ月になる児)	総合福祉センター	6月26日(水)・27日(木)
	瀬戸田福祉保健センター	6月21日(金)
1歳6カ月児健診 (1歳7カ月になる児)	総合福祉センター	7月3日(水)・4日(木)
	御調保健福祉センター	7月4日(木)
	因島総合福祉センター	6月27日(木)
	瀬戸田福祉保健センター	6月21日(金)

健診名	場所	日程
3歳児健診 (3歳5カ月になる児)	総合福祉センター	6月19日(水)・20日(木) 7月10日(水)・11日(木)
	御調保健福祉センター	7月4日(木)
	瀬戸田福祉保健センター	6月21日(金)

※対象者には個別通知します。健診日の1週間前までに通知が届かない場合は、ご連絡ください。なるべく住所地区のセンターで受診してください。年間日程・対象者については市ホームページをご覧ください。

相談・講習会

行事名	場所	日程	受付時間	対象	備考
乳児健康相談	総合福祉センター	6月24日(月)	13:20~13:40	0~7カ月の児	☑身体計測、育児・栄養相談、ふれあい遊び ☑母子健康手帳
	瀬戸田福祉保健センター	7月11日(木)	9:10~9:30	概ね1歳までの児 ※母乳相談は1歳6カ月まで。	☑身体計測、育児・栄養相談、ふれあい遊び、母乳相談 ☑母子健康手帳、バスタオル、フェイスタオル
離乳食講習会 (要予約)	総合福祉センター	7月8日(月)	9:40~10:00 (11:40まで)	乳児の家族 ☑18人程度 ※託児あり。	☑調理実習・栄養相談、離乳食の進め方 ☑母子健康手帳・筆記用具、エプロン、マスク、三角巾、お手拭タオル
	因島総合福祉保健センター	6月26日(水)	13:00~13:20 (15:30まで)	乳児の家族 ☑10人程度 ※託児あり。	
母乳相談 (要予約)	総合福祉センター	6月25日(火) 7月2日(火) 9日(火) 16日(火)	13:30~	市内在住の妊婦か、出産後概ね1年6カ月までの人 ☑5人 ※相談利用は1人2回まで。	☑母乳や卒乳についての相談、2~3人ずつ一緒に授乳アドバイス ☑母子健康手帳、タオル2~3枚、ミルクや哺乳びんなど赤ちゃんに必要なもの
5歳児相談 (要予約)	総合福祉センター	7月25日(木)	13:00~	平成26年7月生まれで発達など気になることがある児 ☑6/21(金)	☑通っている市内保育所・幼稚園(市内保育所等に通っていない人は健康推進課へ)
プレパパ☆ママの ハンドマッサージ 講座(要予約)	総合福祉センター	6月23日(日)	①13:30~ ②14:30~	妊娠中の夫婦(パートナー) ☑各5組	☑母子健康手帳、バスタオル1枚、フェイスタオル2枚
母子健康手帳の 交付(要予約)			9:00~12:00	母子健康手帳交付対象者	☑妊娠届出書、本人確認できるもの

**おのみち
子育て支援センター**

人権文化センター2階
月～金曜9:00～16:00
(祝日、年末年始を除く)
☎0848-37-2409

栄養相談
栄養士さんにきいてみよう
7月3日(水)10:00～11:30
☞就学前の子と保護者(毎月実施)
☞食事(離乳食・授乳含む)の相談や情報交換

**いんのしま
子育て支援センター**

芸予文化情報センター3階
月～金曜9:00～16:00
(祝日、年末年始を除く)
☎0845-22-1545

**歌って遊んで大きくなあれ&
お誕生会**
7月1日(月)10:30～11:00
☞未就園児と保護者

タッチケア
赤ちゃんに触れながら絆を深めよう
7月4日(木)10:00～11:30
☞概ね2～6カ月の子と保護者
☞15組
講師 沖村暁美さん
☎6/27(木)13:30～

**胎内記憶
命についての話**
7月12日(金)10:00～11:30
☞未就学児の保護者、妊婦
☞15人
講師 三浦好美さん(助産師)
☎7/5(金)13:30～

キラキラ親子体操
7月2日(火)10:00～11:00
☞1歳半以上の子と保護者
☞15組
☎6/18(火)～

産後ママのヨガストレッチ
7月9日(火)10:00～11:00
☞ハイハイまでの子と保護者
☞10組
講師 嶋田萌葉さん
☎6/28(金)～

向島deあそぼう
友達と交流しながら親子であそぼう
7月18日(木)10:00～11:30
☞市民センターむかいしま
☞未就学児と保護者

歯科衛生講座
7月24日(水)10:00～11:30
☞未就園児と保護者
☞歯の話・歯みがき指導
☞15組
講師 吉原広枝さん(歯科衛生士)
☎7/17(水)13:30～

みかんちゃんとリトミック
7月17日(水)10:30～11:00
☞未就園児と保護者
講師 村上清美さん(リトミック
研究センター認定講師)

**ミュージックケアと
子育てのQ&A**
7月26日(金)10:00～11:30
☞未就学児と保護者
☞15組
講師 児童家庭支援センターま
ごころ職員 ☎7/12(金)～

**生口島
子育て支援センター
「はっぴい」**
旧東生口幼稚園
月・火・水・金・第3土曜9:00～16:00
(第3土曜前日の金曜、祝日、年末年始を除く)
☎0845-28-1345

**リフレッシュ体操
わっはっは**
7月1日(月)10:00～11:30
☞未就学児と保護者
☞10組程度
講師 上田里恵さん
☎6/15(土)～

**東尾道
子育て支援センター**
ベイタウン尾道組合会館内
月～金曜9:00～16:00
(祝日、年末年始を除く)
☎0848-47-5585

**ベビーヨガで赤ちゃんの
体の事を知ろう**
7月8日(月)10:00～11:30
☞2カ月～歩くまでの子と保護者
☞10組 ☞バスタオル、飲み物
講師 吉廣朱美さん(助産師)
☎7/1(月)13:30～

**はっぴい4周年記念
「ふれあいコンサート」**
7月23日(火)10:30～11:30
☞20組程度
講師 夢ふうせん
☎6/15(土)～

**「すくすく」相談
妊婦から乳幼児まで**
7月31日(水)10:00～11:30
☞妊婦、未就学児と保護者
☞10組程度
講師 保健師、栄養士、小児歯科医
☎6/15(土)～

**親子ストレッチ 体をリフレッシュ
しながら親子でふれあおう**
7月12日(金)10:00～11:00
☞1歳～未就学児と保護者
☞10組
講師 岡本光枝さん、大木なつよさん
☎7/5(金)13:30～

**リトミック 親子で音楽に
あわせて体を動かして楽しもう**
7月18日(木)10:00～11:00
☞2～3歳の子と保護者
☞10組
講師 村尾さみかさん
☎7/11(木)13:30～

**向島
子育て支援センター
「はぐ」**
旧向東支所内
月・火・水・金・第3土曜9:00～16:00
(第3土曜前日の金曜、祝日、年末年始を除く)
☎0848-45-1305

赤ちゃんからのわらべうた
7月10日(水)10:00～11:00
☞2カ月～ハイハイまでの子と保護者
☞10組
講師 前田和子さん(おのみち
わらべ)
☎6/26(水)～

**みつぎ
子育て支援センター
「みつけ」**
御調文化会館1階
月・火・水・金曜9:00～16:00
(祝日、年末年始を除く)
☎0848-76-0888

**みつけ5周年イベント
オカリナコンサートと親子あそび**
7月6日(土)10:00～11:30
☞未就学児、小学生と保護者
☞20組程度
講師 森の風
☎6/17(月)～

**水遊びグッズを
作って遊ぼう!**
7月20日(土)10:00～11:30
☞未就学児と保護者
☞10組
☞濡れてもよい格好、タオル
☎7/5(金)～

ヨガと食育のおはなし
7月30日(火)10:00～11:00
☞未就学児の保護者
☞10人
講師 高原香枝子さん
☎7/16(火)～

みつけで水遊び
7月19日(金)・29日(月)、
8月7日(水)
10:00～11:30 ※雨天中止。
☞未就学児と保護者
☞水着、着替え、タオル、飲み物、
水遊び用おむつ

**子育て防災教室 我が家に
ベストな防災リュック作り**
6月21日(金)、7月12日(金)
10:00～11:45
☞未就学児の保護者、妊婦
※2回連続講座。原則両方参加できる人。
☞10人程度 ☞受付中

**父と子のはじめてキッチン inセタ
～家族がよろこぶごはんをつくろう～**

簡単でおいしいお昼ごはんを、作る→食べる→
片づけまで楽しみながらクッキング!

日 7月7日(日)10:00～12:00
場 市民センターむかいしま
対 小学3～6年までの子と父親
定 18組 ※要申込。
講 師 北村浩司さん(料理愛好家)
持 エプロン、三角巾、ふきん、飲み物
料 1人300円 締 6月28日(金)



☎問 生涯学習課 (☎0848-20-7444)

**令和2年度使用
小・中学校教科用図書見本を展示します**

会場にはアンケートを用意しています。最も適した教科書採択のため、皆様のご意見をお聞かせください。

■中央図書館 6月14日(金)～27日(木)10:00～21:00
■因島図書館 6月14日(金)～27日(木)10:00～18:00
■みつぎ子ども図書館「すくすく」
6月28日(金)～7月11日(木)9:00～19:00
■瀬戸田図書館 6月28日(金)～7月11日(木)10:00～18:00
※期間最終日は16:00まで。
場所により休館日が異なります。
☎教育指導課 (☎0848-20-7455)

■料金や申込方法の記載のないものは無料または申込不要です。日日時・期間 場場所 対対象 内容 定員 料金 持ち参物 締切 申込方法・申込先 問い合わせ先 ☎電話 ☎FAX ☎メールアドレス ☎ホームページ

スポーツ

びんご運動公園キッズスイミングスクール 新規受講者募集中

2019年度第2期受講生を募集します。

場 県立びんご運動公園

対 3歳～小学6年生 講師 シンコースポーツ

料 8,500円(全10回分、スイムキャップ代500円含む)

持 水着、タオル、必要であればゴーグル

申 6月17日(月)までに往復はがきで

※詳しくはホームページをご覧ください。

申 県立びんご運動公園 (☎0848-48-5446)

HP <http://bingo-sportspark.com/>

トップス広島技術向上スクール バレーボール講座

日 6月29日(土) 10:00～12:00

場 県立びんご運動公園

対 小・中学生(初心者歓迎)

内 基本練習・ミニゲーム等

定 50人

講師 JTサンダース現役選手(予定)

料 500円

持 飲み物、タオル、動ける服装

申 健康スポーツセンター受付(FAX、メール可)

申 県立びんご運動公園 (☎0848-48-5446)

行事案内

※行事案内は予定のため、変更・中止されることがあります。

6月16日(日)	全日本社会人予選・全日本選手権(マスターズの部)県予選(卓球) ドラゴンゲート・プロレス尾道大会	び び
	第33回日本クラブユースサッカー選手権U-15大会(1回戦) (6/29・30準々決勝)(7/6準決勝)(7/7決勝・3位決定戦)	び
	びんご地区社会人リーグ(サッカー)(6/30、7/7)	び
	第68回尾道市長旗争奪軟式野球大会(6/30)	び
	第59回中国高等学校テニス選手権大会(～6/17)	び
17日(月)	第13回尾道グラウンド・ゴルフフェア交歓大会	び
22日(土)	(一社)日本社会人バスケットボール連盟地域リーグ 2019-2020中国・四国・九州(～6/23)	び
	2019HiFAユースリーグU13(サッカー)	び
	2019年度第38回U15全国選抜ジュニアテニス広島県予選大会(～6/23)	び
	三原ジュニアバドミントンクラブ春の強化合宿	び
	第16回中国ろうきん杯学童軟式野球選手権大会 東部地区大会	長
23日(日)	尾道地区前期級位審査会(剣道)	び
	第19回広島県障害者フライングディスク競技大会	び
	広島県還暦野球予選大会	び
	第68回尾道市長旗争奪軟式野球大会(6/30、7/7)	長
	尾道ママさんバレーボール大会上期リーグ	長/御体
	中国ソフトボール選手権大会尾道地区予選会(1部)	御ソ
24日(月)	でんゆう東部地区グラウンド・ゴルフ大会	び
29日(土)	トップス広島技術向上スクールJTサンダースバレーボール講座 島島香三大戦(ソフトテニス)	び び
	第66回広島県高等学校定時制通信制総合体育大会 ソフトテニスの部兼平成31年度全国高等学校定時制通 信制体育大会第52回ソフトテニス大会広島県予選会	び
	第8回しまなみカップミニバスケットボール	長
30日(日)	神村学区各位対抗バレーボール大会	び
	広島県東部ダンス交流会	び
	スペシャルオリンピック日本広島競泳競技会	び
	第3回HiFAU-15女子リーグ(サッカー)	び
	尾道市春期ダブルステニス大会	び
	中国ソフトボール選手権大会尾道地区予選会(2部)	御ソ
7月2日(火)	第34回中国ママさんバレーボール大会いそじの部広島県予選会 尾道グラウンド・ゴルフ七夕大会	び び
4日(木)	広島県レディースバドミントン東部大会	び
5日(金)	第55回中国地区高等専門学校体育大会 (バレーボール・柔道・テニス)(～7/7)	び
	第56回四国地区高等専門学校体育大会水泳競技(～7/7)	び
6日(土)	ゴールデンカップ(サッカー)	び
	広銀カップ第39回広島県ミニバスケットボール交歓会	長
	広島県オータム少年サッカー尾三大会(～7/7)	向
	第12回山口昇杯親善スローピッチソフトボール大会(～7/7)	御ソ
7日(日)	尾道市剣道連盟合宿稽古会	び
	尾三フェニックスSANBA FC交流大会(サッカー)(7/14)	び
	第73回国民体育大会卓球競技少年少女広島県予選	長
9日(火)	尾道グラウンド・ゴルフ文月大会	び
11日(木)	尾道高校ラグビー部セブンス全国大会前調整練習 テニス名球界ひろしま定期交流大会(テニス)	び び
13日(土)	第53回広島県中学校バレーボール選手権大会(1日目)	び
	広島県選手権大会全国中学校大会予選(1日目)(サッカー)	び
	2019HiFAユースリーグU15広島県リーグ(サッカー)	び
	一年生大会(野球)(～7/14)	び
	全国中学校テニス選手権中国予選大会(～7/15)	び
14日(日)	第28回フジカップ尾道ママさんバレーボール大会	び
	第30回尾三地区一般バスケットボール大会	び
	高円宮杯U-15プロGRESSリーグ2019(サッカー)	び
	第53回広島県中学校バレーボール選手権大会	長
15日(祝)	第16回ヨネックス杯しまなみオープンバドミントン大会 U-13プロGRESSリーグ中国2019(サッカー)	び び
	広島県サッカーリーグHiFAユースリーグ	向
	姉妹都市今治市尾道市少年スポーツ交歓大会	長
	大会尾道予選会(女子ミニバスケットボール)	長

長：長者原スポーツセンター (☎0848-48-5677)

向：向島運動公園 (☎0848-44-6700)

因：因島運動公園 (☎0845-24-3216)

御体：御調体育センター (☎0848-76-2111)

御ソ：御調ソフトボール球場 (☎0848-76-2111)

び：県立びんご運動公園

(☎0848-48-5446)

HP <http://bingo-sportspark.com/>

プール・海開き

■市営プール(千光寺公園内)

- 日 6月20日(木)～8月31日(土)
9:00～13:00、14:00～17:00
※7月上旬までの間、平日は学校関係等の専用使用になる日があります。
問 千光寺公園内プール(期間中☎0848-24-0255)
観光課(☎0848-38-9184)

■因島アメニティプール



- 日 7月6日(土)～8月31日(土) 10:00～17:00
※8月24日(土)は因島水軍まつりのため休業。
料 小学生300円、中・高校生400円、大人500円
※身体障害者手帳、精神障害者保健福祉手帳か療育手帳をお持ちの人、その介護者1人は無料。
※15人以上団体割引あり。
問 因島アメニティプール(期間中☎0845-24-3771)
(株)ベッセルテクノサービス(☎084-923-7535)

■向島運動公園プール

- 日 7月2日(火)～8月31日(土) 9:00～12:00、
13:00～16:00、18:00～21:00
※月曜休園(祝日の場合は翌日)。
料 小・中学生70円(夜間110円)、
大人120円(夜間170円)
持 水泳帽(必須)
問 向島運動公園(☎0848-44-6700)

■瀬戸田町B&G海洋センタープール

- 日 7月2日(火)～8月31日(土) 9:00～12:00、
13:00～16:00、18:00～21:00 ※月・祝日休館。
料 小・中学生70円(夜間110円)、
大人120円(夜間170円)
持 水泳帽(必須)
問 瀬戸田町B&G海洋センター
(☎0845-27-3735)

■因島アメニティ公園しまなみビーチ



- 日 7月6日(土)～8月21日(水) 9:30～17:00
問 因島アメニティ公園しまなみビーチ
(期間中☎0845-24-2513)
因島総合支所しまおこし課
(☎0845-26-6212)
●因島アメニティ公園しまなみビーチ海開きイベント
日 7月6日(土)
10:00～安全祈願祭
10:50～イベント
問 (一社) 因島観光協会(☎0845-26-6111)

■瀬戸田サンセットビーチ



- 日 7月21日(日)～8月25日(日)
●瀬戸田サンセットビーチ海開きイベント
日 7月7日(日) 9:30～15:00
対 幼児(年少)から一般
内 カヤック試乗体験、魚のつかみ取り(有料)
問 瀬戸田サンセットビーチ(☎0845-27-1100)

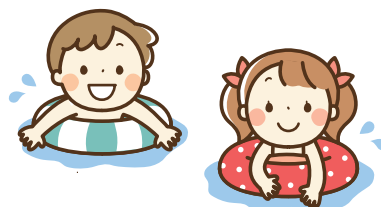

芸術・文化

図書館の催し



- 中央図書館 (☎0848-37-4946)
 - 上映会「火曜名画座」
 - 日 6月25日(火)18:00～『コンチネンタル』
 - 7月9日(火)18:00～『暗黒街の顔役』
 - 定 各回約80人
- 因島図書館 (☎0845-22-8660)
 - 島の映画館 因島座
 - 日 6月15日(土)10:30～『神々のたそがれ』
 - 6月22日(土)10:30～『イワン雷帝』
 - 定 各回40人
 - アニメ上映会
 - 日 6月16日(日)10:30～『アルプスの少女ハイジ「アルムの山」』
 - 6月23日(日)10:30～『アルプスの少女ハイジ「ハイジとクララ」』
 - 定 各回30人
 - ライブin図書館
 - 日 6月16日(日)14:00～14:30
 - 出演 しの笛会 野菊
 - 曲目 「みかんの花咲く丘」「ふるさと」ほか
 - 弓削植物画同好会作品展示
 - 日 7月3日(水)～31日(水)
 - 内 ボタニカルアート作品24点の展示
- 瀬戸田図書館 (☎0845-27-1877)
 - 島のおじぞうさん「そばにいるよ」
 - 日 6月22日(土)～7月14日(日)
 - 内 おじぞうさんの絵手紙を展示
- 向島子ども図書館 (☎0848-44-0114)
 - 折り紙教室
 - 日 6月15日(土)10:30～11:30
 - 内 傘のコーナーラックを折ってみよう。
 - 定 15人
 - 講師 亀田早苗さん(日本折紙協会師範)、高橋志典さん(折紙作家)
 - ストーリーテリングの世界へようこそ
 - 日 6月16日(日)11:00～11:30
 - 内 語り手による素ばなしと、ヘルマンハーブの演奏「しあわせのテントウムシ」ほか
 - 定 20人
 - 出演 おはなしくらぶ ほっとけーき
 - お手玉教室
 - 日 6月23日(日)14:00～15:00
 - 場 向島子ども図書館
 - 内 子どもから大人まで、世代を越えて楽しめる伝統あそび「お手玉」を楽しみましょう。
 - 講師 槇 信子さん

第63回尾道市美術展【後期】

- 日 6月15日(土)～23日(日)
- 9:00～17:00(入館は16:30まで)
- ※月曜休館。
- 場 尾道市立美術館
- 種目 洋画、写真、工芸、デザイン
- 第63回市美展大賞[尾道市長賞]
- ※順不同・敬称略。
- 日本画の部 指田葉月(向島町)
- 洋画の部 岡田満(向東町)
- 彫刻の部 広瀬ゆういち(高須町)
- 工芸の部 宮川守(向東町)
- 書(漢字)の部 川本清月(西御所町)
- 書(仮名)の部 島田昌広(向島町)
- 写真の部 藤井満由美(新高山二丁目)
- 場 尾道市立美術館
- (☎0848-23-2281)

音楽のまちづくりギャラリーコンサート 伊丹典子魅惑の マンドリンコンサート

- 日 6月21日(金)19:00～
- 場 しまなみ交流館
- 曲目 「ジュピター」、「リベルタンゴ」ほか
- 場 しまなみ交流館
- (☎0848-25-4073)

尾道市吹奏楽団 第27回演奏会

- 日 6月30日(日)13:30～
- 場 しまなみ交流館
- 曲目 「トランペット吹きの休日」「魔女の宅急便コレクション」「メリーウィドーセレクション」ほか
- 指揮 景山勝博さん、岩神只幸さん、松本久美さん
- 定 690人
- チケット (株)マスハラ楽器(栗原音楽センター)、尾道駅前バスチケット売場、各団員にて販売
- 定 一般500円、学生400円 ※小学生以下は無料。
- 場 尾道市吹奏楽団事務局
- (矢田☎090-1012-8341)

台湾×尾道クロストーク 「時をかける台北散歩」

～日式建築リノベーション最前線～

近年、空き家再生・リノベーション事例が注目されている台湾からゲストを招き、台湾の歴史的建造物の魅力と今後の可能性について語っていただきます。

- 日 6月29日(土)18:00～
- 場 松翠園大広間
- 料 1,000円(台湾茶とお茶菓子つき)
- ※学生は500円。
- 定 40人程度
- ゲスト 水瓶子さん(「青田七六」文化長)
- 聞き手 渡邊義孝さん(一級建築士)
- 場 NPO法人尾道空き家再生プロジェクト
- (☎080-6323-9921)



第4回尾道文学談話会 ミステリーの魅力とは or 怪談の魅力とは

- 日 7月1日(月)18:30～20:00
- 場 尾道市立大学サテライトスタジオ
- 講師 光原百合(尾道市立大学日本文学科教授)
- 場 尾道市立大学地域総合センター
- (☎0848-22-8311(代))

「尾道学入門」の公開授業 尾道空き家再生プロジェクト

- 日 7月4日(木)9:00～10:30
- 場 尾道市立大学
- 内 尾道市立大学では、地域に開かれた大学づくりの一環として、教養教育科目の講義「尾道学入門」を一般公開します。
- ※駐車場はございません。公共交通機関でお越しください。
- 講師 豊田雅子さん(NPO法人尾道空き家再生プロジェクト代表理事)
- 場 尾道市立大学地域総合センター
- (☎0848-22-8311(代))

くらしの窓

健康・福祉

子育て

スポーツ

芸術・文化

情報アラカルト

相談

第74回本因坊秀策囲碁まつり

日時 **8月3日(土)**

13:15~ ①指導碁

場 因島市民会館

15:30~ ②子ども囲碁教室(無料)

場 本因坊秀策囲碁記念館

18:00~ ③前夜祭

場 ホテルいんのしま

料 ①と③、③のみ参加 大人6,000円、高校生以下4,000円

①のみ参加 大人2,000円、高校生以下1,000円



日時 **8月4日(日)**

9:00~ ④クラス別競技大会

13:00~ ⑤指導碁

14:40~ 本因坊秀策杯決勝戦(公開対局・観覧無料)

場 因島市民会館、芸予文化情報センター 各クラス48人

料 大人2,000円、高校生以下1,000円

申「住所、名前(ふりがな)、性別、年齢、電話番号、棋力、①~⑤の参加を希望するイベント」を記入して、はがきかFAX、メールで

締 6月28日(金)

申 間 〒722-2213 因島外浦町121-1

本因坊秀策囲碁まつり実行委員会事務局(本因坊秀策囲碁記念館内 ☎・📠0845-24-3715)

📧 syuusakuigokinenkan@chorus.ocn.ne.jp



尾道市立美術館 (西土堂町)

■第63回尾道市美術展「後期」
洋画、写真、工芸、デザイン

📅 6月15日(土)~6月23日(日)

9:00~17:00 (入館は16:30まで)

月曜休館(祝日は開館)

☎0848-23-2281

圓鋳勝三彫刻美術館 (御調町高尾)

■常設展I「圓鋳勝三 春季展」

📅 開催中~6月30日(日)

料 大人400円、高校生300円、中学生以下と70歳以上(要年齢確認)は無料

9:00~17:00 (入館は16:30まで)

月曜休館(祝日は翌日)

☎0848-76-2888

平山郁夫美術館 (瀬戸田町沢)

■瀬戸内しまなみ海道開通20周年記念
「しまなみ海道五十三次とシルクロード」

📅 開催中~10月4日(金)

料 一般900円、高校・大学生400円、小・中学生200円(市内小・中学生無料)

9:00~17:00 (入館は16:30まで)

無休

☎0845-27-3800

尾道市立大学美術館 (久保三丁目)

■尾道市立大学大学院美術研究科 進級制作展
大学院で専門的に制作活動を行っている、日本画・油画・デザインの3領域の大学院2年生が、院1年時の制作を発表します。

📅 開催中~6月23日(日)

10:00~18:00

水・木曜休館(祝日は開館)

☎0848-20-7831

なかた美術館 (潮見町)

■コレクションプラス『海と旅』

📅 開催中~10月6日(日)

料 一般800円、中学・高校・大学生300円(市内学生無料)

9:00~17:30 (入館は17:00まで)

月曜休館(祝日は翌日)

☎0848-20-1218

耕三寺博物館 (瀬戸田町瀬戸田)

■夏季企画展 百鬼夜行の世界

📅 開催中~9月8日(日)

料 大人1,400円、大学生1,000円、高校生800円、65歳以上1,200円、中学生以下無料(耕三寺見学込)

9:00~17:00 (入館は16:30まで)

無休

☎0845-27-0800

尾道商業会議所記念館 (土堂一丁目)

■第36回企画展示

尾道港開港850年~黄金時代と都市の考古学~
開港からの各時代の尾道港の姿を、尾道遺跡からの出土品や世羅町大田庄歴史博物館からの特別展示品を通じて振り返ります。

📅 開催中~11月6日(水)

10:00~18:00 木曜休館(祝日は開館)

☎0848-20-0400

本因坊秀策囲碁記念館 (因島外浦町)

■呉 清源先生ゆかりの碁盤展示中

料 大人300円、中学生以下無料

10:00~17:00 (入館は16:30まで)

火曜休館(祝日は開館)

☎0845-24-3715

おのみち歴史博物館 (久保一丁目)

■所蔵品展I

📅 開催中~7月21日(日)

料 一般200円、共通500円(映画資料館も観覧可)、中学生以下無料

10:00~18:00 (入館は17:30まで)

火曜休館(祝日は開館)

☎0848-37-6555

市長の資産等の報告書閲覧

「政治倫理の確立のための尾道市長の資産等の公開に関する条例」に基づき、尾道市長の資産等補充報告書・所得等報告書・関連会社等報告書の閲覧を次のとおり行います。

日 7月8日(月)からの8:30~17:15

※土・日・祝日を除く。

場 秘書広報課秘書係

場 秘書広報課

(☎0848-38-9250)

建設工事等入札参加資格追加審査申請受付(令和元・2年度)

日 7月1日(月)~5日(金)

8:30~12:00、13:00~17:00

場 契約課

申 市ホームページに掲載している申請書を提出

※電子申請の場合は、受付期間中に申請し、7月12日(金)までに添付書類を提出

申 場 契約課 (☎0848-38-9282)

物品購入等、業務委託競争入札参加資格審査追加申請受付(令和元・2年度)

日 7月1日(月)~5日(金)

8:30~12:00、13:00~17:00

※郵送の場合は受付期間内必着。

場 財政課、因島総合支所市民生活課、瀬戸田支所住民福祉課

※詳しくは、市ホームページをご覧ください。

申 場 財政課 (☎0848-38-9324)

御調町・向島町の計量器使用者の皆さんへ 特定計量器(はかり)定期検査のお知らせ

商店、工場、学校、保育所、宅配便、病院、薬局などで「はかり」を取引や証明に使用している人は、必ずこの検査を受けてください。

定期検査を受けないで、「はかり」を業務用に使用すると、計量法違反として処罰されることがあります。(家庭用の「はかり」は、業務用に使用できません。)

※県に届出している計量士による検査を受け、その旨を県に届け出た「はかり」については、この検査が免除されます。(代検査制度)



実施日時	実施場所
7月9日(火) 10:30~14:30	尾道市農協御調町両センター隣接倉庫
7月10日(水) 10:30~14:30	尾道市農協向島営農センター

場 広島県商工労働局イノベーション推進チーム計量検定グループ

(☎082-513-3335)

(一社) 広島県計量協会 (☎082-255-7386)

商工課 (☎0848-38-9183)

歴史的風致維持向上計画の補助金交付の受付を開始します

次の地域において、建物の外観整備や空き家の再生、老朽危険建物の除却の費用の一部を補助します。

対象区域

●尾道・向島歴史的風致地区

●瀬戸田歴史的風致地区

※詳しくは、ホームページをご覧ください。

事業内容

■まちなみ形成事業

歴史的資料等のある建物等の外観整備に、経費の3分の2(最大200万円)を助成

■沿道建造物等修景事業

道路美装化対象路線等に面する建物等の外観整備に、経費の3分の2(最大20万円)を助成

■空き家再生促進事業

建築後30年以上の空き家を改修して居住する場合、経費の3分の2(最大30万円)を助成

■老朽危険建物除却促進事業

老朽危険建物に認定された建物を除却する場合、経費の3分の2(最大60万円)を助成

※条件、申請期限等がありますので、お問い合わせください。

場 まちづくり推進課 (☎0848-38-9223)



■料金や申込方法の記載のないものは無料または申込不要です。日日時・期間 場場所 対対象 内容 定定員 料金 持持参物 縮縮切 HPホームページ

各種調査にご協力ください

■市民満足度調査

尾道市総合計画に掲げている目標の達成度を把握するため、市民満足度調査(アンケート調査)を行います。調査のお願いが届きましたら、ご協力をお願いします。

☑ 住民基本台帳データから無作為抽出した
市内に居住する18歳以上の市民3,000人

☎ 政策企画課 (☎0848-38-9452)

■経済センサス-基礎調査

5年に一度、全産業分野の経済活動状況を把握するため国が基幹統計調査を行います。6月上旬より調査員が対象の事業所へ調査のお願いにうかがいますのでご協力をお願いします。

☑ 全ての民営事業所 ☎ 政策企画課 (☎0848-38-9314)



ナピタンの平和小学校 平和と学びポスター展

原子爆弾の威力や平和の大切さについて分かりやすく説明してあるパネル展です。(展示ポスター提供:日本非核宣言自治体協議会)

※数量限定で小冊子「みんなで作るへいわハンドブック」もあります。

☎ 7月4日(木)~8月19日(月)

8:30~17:15(日曜・祝日を除く)
※土曜の時間はお問い合わせください。

☎ 人権文化センター

☎ 人権男女共同参画課
(☎0848-37-2631)

森林経営管理制度が 始まります

森林資源の循環型利活用を促進し、災害防止や地球温暖化防止といった森林が持つ公益的機能の維持増進を図るため、とりわけ人工林を対象に、適切な経営管理に取組む必要があります。このため、本市では森林環境譲与税を財源にした森林経営管理制度の取組みを始めます。

この制度では、適切な経営管理が行われていない森林について、資源の利活用が可能な場合は、集積・集約したうえで林業経営者が管理を行うこととし、それができない場合は、本市が管理を行うことで、森林の経営管理を確保し、林業の成長産業化と森林の公益的機能発揮の両立を図っていきます。

☎ 農林水産課 (☎0848-38-9212)

第69回“社会を明るくする運動” 兼“青少年の非行・被害防止 全国強調月間”尾道地区大会

☎ 7月6日(土)13:00~16:00

☎ しまなみ交流館

☎ 〇内閣総理大臣から尾道市長への
メッセージ伝達式

〇合唱(尾道コールあい、栗原中学校)

〇講演会(講師 光原百合(尾道市立大学日本文学教授))

※同日、しまなみ交流館前広場にて尾道刑務支所による矯正作品の販売会を開催

☎ 社会福祉課 (☎0848-38-9133)
青少年センター
(☎0848-37-8744)

EVENT 催し



男女共同参画まちづくり講座 「いのちを守る気象情報に するために」

男女共同参画について、防災という視点からいっしょに考えてみませんか。

☎ 6月26日(水)
10:30~12:00

☎ 中庄公民館

※手話通訳、未就学児の託児(10人限定)あり。託児希望者は6月20日(木)までに申込。

講師 勝丸恭子さん(気象予報士、防災士)

☎ 人権男女共同参画課 因島ふれあいセンター (☎0845-24-2160)



第20回フィーラス華 国際交流バーベキュー

☎ 6月30日(日)11:00~14:00
※雨天決行。

☎ びんご運動公園オートキャンプ場

☎ 60人

☎ 中学生以上500円、小学生300円
※外国人は無料。

☎ 6月25日(火)

☎ フィーラス華
(☎090-7994-5461)

はねるマレット うたうマリンバ

☎ 7月19日(金)18:30~19:30

☎ 尾道市市民会館

☎ マリンバによる演奏会

☎ 80人 ※要申込。

講師 村井克弘さん(マリンバ・カンパニー)ほか 4人

☎ 料2,500円(3歳以下無料)

☎ 申 尾道子ども劇場
(☎・☎0848-22-8093)



EVENT INFORMATION

6/30(日)
10:30~(予定)

因島水軍まつり ~島まつり~



- 場 因島アメニティ公園しまなみビーチ
 内容 出陣式、跳楽舞、餅投げ、武者体験、小早体験など
 ※9:00ごろから因島地域の各城(公民館など)で
 立式等イベントあり(土生町:大山神社、田熊町・
 三庄町・大浜町・原町・洲江町:公民館、重井町:
 八幡神社、中庄町:熊笹原八幡神社)
 問 因島水軍まつり実行委員会 (☎0845-26-6212)

7/7(日)~8/18(日)(海開き期間中の毎週日曜)
12:30~14:00 ※1回15分程度。※悪天候の場合は中止。

村上水軍の小早を漕いでみよう

因島村上水軍
 が使っていた伝
 令船「小早」に乗
 船し、櫂を漕ぐ体
 験ができます。



- 場 しまなみビーチ
 定 1回10人
 問 しまなみビーチ(期間中☎0845-24-2513)
 因島水軍まつり実行委員会(☎0845-26-6212)

尾道本通り商店街の催し

開催中~7/20までの毎週土曜 18:00~21:00

土曜夜店

- 場 尾道本通り商店街
 問 尾道本通り連合会事務所
 (☎0848-23-5001)



6/21(金)~7/28(日)

七夕まつり

- 場 駅前本町一番街商店街、
 土堂中商店街、本町センター商店街
 問 本町センター商店街事務所
 (☎0848-22-9317)

8/3(土)・4(日) ①9:30~ ②11:30~ ③13:30~

夏の海事学習会 ボートふしぎ発見

船が浮くしくみなど、実
 験も行いながら楽しく学べ
 ます。



- 場 市民センターむかいしま
 対 小学3~6年生(保護者も参加可)
 定 各回15人(抽選)
 講師 ヤマハ発動機(株)(社会活動担当者)
 持 筆記用具、飲み物
 申 学校で配布する申込用紙を各学校へ提出
 締 6月28日(金)
 問 問 海事都市尾道推進協議会
 (商工課内☎0848-38-9182)

7/15(祝)
10:00~15:00
※雨天決行。

海の日ボート・ ヨット見学会



- 場 尾道中央ビジター桟橋(おのみち海の駅)
 内容 ヨットの見学会とボートでの尾道水道クルーズ
 ※ボートの乗船は30分ごと、1回10人(児童は保護者
 同伴)。転倒防止のため、運動靴着用のこと。
 問 おのみち海の駅活性化委員会事務局
 (山田☎090-3372-1577)

今治市へ行こう! 姉妹都市

今治商店街 土曜夜市

全長約700mある
 アーケードの下で、かき
 水やおもちやすくいな
 どの露店が並ぶほか、
 ステージでのパフォー
 マンスも行われます。



- 日 6月29日~8月10日まで(8月3日を除く)の毎週土曜
 18:00~21:00
 場 今治商店街アーケード内
 問 今治商店街協同組合(☎0898-32-0122)

■料金や申込方法の記載のないものは無料または申込不要です。日日時・期間 会場所 対象 内容 定員 料金 持持参物 締締切
 申 申込方法 申込先 問 問い合わせ先 ☎ 電話 FAX ファックス 電子メール HP ホームページ



さすが会 男性の料理教室



日 7月17日(水)

10:00~13:00

場 御調保健福祉センター

対 概ね65歳以上の男性

内 男性のみの料理教室

定 概ね20人程度

料 500円程度(予定)

持 米1合、エプロン、三角巾、手拭きタオル

締 7月11日(木)

申 岡北部地域包括支援センター
(☎0848-76-2495)



はーとふる講座2019 人間力アップ・あたたかさやさしさ

【1回】6月27日(木)19:30~

人生、今が旬

講師：三好久美子さん(公財)ひろしまこども夢財団理事長

【2回】7月25日(木)19:30~

認知症を学び地域で支えよう~認知症サポーター養成講座~

講師：尾道市認知症キャラバン・メイト連絡会

【3回】8月30日(金)19:30~

地域で共に生きていく

講師：副島宏克さん(社会福祉法人若葉常務理事)

【4回】9月24日(火)19:30~

『自分らしさ』ってなんだろう?

~レズビアンと性同一性障害の私たちが伝えたいこと~

講師：高畑桜さん、當山敦己さん(こころhiroshima)

場 瀬戸田市民会館

定 50人

料 1,000円

(初回受講時に支払)

申 [住所、名前(ふりがな)、
電話番号]を電話、
FAX、メールで

締 6月26日(水)

申 岡 人権男女共同参画課

因島ふれあいセンター

(☎・FAX 0845-24-2160)

✉ innoshima.

jinkenbunka@city.

onomichi.hiroshima.jp

狩猟免許初心者講習会・狩猟免許試験

■ 狩猟免許初心者講習会(時間 9:30~14:30)

実施日	場所
① 6/30(日)	東広島市下見福祉会館
② 7/6(土)	呉市広まちづくりセンター
③ 7/15(祝)	広島市安佐北区民文化センター
④ 7/28(日)	世羅町甲山農村環境改善センター
⑤ 8/10(土)	広島市安佐南区民文化センター
⑥ 8/24(土)	庄原市ふれあいセンター コバリホール
⑦ 9/1(日)	海田町ひまわりプラザ

内 わな猟、銃猟(②・④はわな猟のみ)

※わな猟と銃猟を同じ日に受講することはできません。

定 ①・③・⑤・⑦は50人、②・④・⑥は60人

料 7,000円(事前に現金書留か銀行振込)

※午後のみ受講の場合は3,500円。

申 各受講日の10日前までに、農林水産課か各支所にある
申込用紙を郵送かFAXで

申 岡(一社)広島県猟友会

(☎082-227-7890・FAX 082-227-7895)

■ 狩猟免許試験

実施日	場所	定員	締切
① 6/23(日) 9:00~	広島県福山庁舎第3庁舎	60人	6/13(木)
② 7/4(木) 10:00~	広島県立農業技術センター	80人	6/24(月)
③ 7/11(木) 13:00~	きんろうプラザ(ビューポートくれ)	50人	7/1(月)
④ 7/21(日) 10:00~	サテライトキャンパスひろしま	120人	7/11(木)
⑤ 8/5(月) 13:00~	世羅町甲山農村環境改善センター	50人	7/26(金)
⑥ 8/21(水) 10:00~	広島県立総合体育館	90人	8/9(金)
⑦ 8/30(金) 9:30~	庄原市ふれあいセンターコバリホール	80人	8/20(火)
⑧ 9/8(日) 10:00~	サテライトキャンパスひろしま	120人	8/29(木)

免許の種類 網猟、わな猟、第一種銃猟、第二種銃猟(③・⑤は
わな猟のみ)

申 広島県に在住の満20歳以上の人

※網・わな猟は満18歳以上の人。

料 初心者5,200円 免許所持者3,900円

※同一試験日に複数の免許種別の試験を受けることができます。
(条件あり)

申 岡 広島県自然環境課(☎082-513-2933)

尾道市勤労青少年ホームの講座

■ ビジネスセンスが伝わるお茶の出 し方講座

日 6/25、7/9・23、8/6の火曜

講師 新祖美智恵さん(秘書サービ
ス接遇教育学会理事)

料 500円(テキスト代)

締 6月18日(火)

■ 住吉花火!ゆかたの着付け講座

日 6/26、7/3・10・17の水曜

講師 青山博恵さん(装道礼法きも
の学院和装礼法講師)

持 ゆかた、半巾帯を着る一式

締 6月19日(水)

【共通事項】

時間 19:00~20:50

申 原則、市内在住か勤務先のある15
~34歳の人 ※学生は除く。

申 電話かメールで ※新規会員は年
会費1,000円が必要。

申 岡 尾道市勤労青少年ホーム

(☎0848-22-5396/

13:00~21:00)

✉ sei-home@city.onomichi.
hiroshima.jp



瀬戸内海をきれいにしよう リフレッシュ瀬戸内(海浜清掃)

瀬戸内・海の路ネットワーク推進協
議会では、海浜清掃活動を実施し、
瀬戸内海の水環境保全に努めています。
どうぞ気軽にご参加ください。

【尾道会場】6月23日(日)7:00~8:00

場 大町海岸(向東町)、立花余崎海岸(向島町)

【瀬戸田会場】7月7日(日)8:45~9:30

場 サンセットビーチ(瀬戸田町)

内 海岸のゴミ拾い

申 岡 港湾振興課

(☎0848-22-8158)

瀬戸田支所しまおこし課

(☎0845-27-2213)

おのみち住吉花まつり

■ごみ分別回収ボランティア募集

- 回収ステーションでのごみ分別
- 日 7月27日(土) 17:00~21:30 (予定)
- 旧市内中心部での清掃
- 日 7月28日(日) 7:00~9:00 (予定)
- ※詳しくはホームページをご覧ください。
- 申 7月12日(金)までに電話で

■市民・企業協賛募集

尾道住吉会では、市民・企業の皆さんから幅広く協賛を募集しています。
※詳しくは、ホームページか電話でご確認ください。

【共通事項】

- 住吉花まつり開催日 7月27日(土)
- ※荒天時は翌日順延。
- 申 尾道住吉会 (尾道商工会議所内)
☎0848-22-2165)
- HP <http://onomichi-cci.or.jp/hanabi/>

高校生対象の事業所説明会 参加企業を募集

- 日 7月9日(火) 14:00~16:30 場 県立びんご運動公園
- 対 市内に本社か高卒求人対象の事業所がある企業
- 内 就職促進と職場定着を目的に、令和2年3月高等学校卒業予定の就職希望の生徒を対象とした事業所説明会
- 締 6月25日(火)

尾道地域企業合同説明会 参加企業を募集

- 尾道地域での就職を希望する人へ、直接PRができます。
- 日 8月20日(火) 13:30~16:30 場 県立びんご運動公園
- 対 市内に本社か求人対象の事業所がある企業
- 締 7月20日(土) ※求職者は申込不要。

詳しくは、尾道市ふる里就職促進協議会ホームページをご覧ください。

- 申 商工課 (☎0848-38-9183)

市営住宅入居者募集

受付期間 6月19日(水)~21日(金)

抽選日 7月 5日(金)

市営住宅管理センター、まちづくり推進課、各支所で配布している「申込のしおり(市営住宅入居者募集案内)」や市ホームページを確認のうえ、申込みください。
※入居資格あり。

- 申 市営住宅管理センター (☎0848-21-1266)

	公営住宅					賃特貸定住宅共					
	住宅名 (所在地)	戸数	間取り	単身 可能	家賃	住宅名 (所在地)	戸数	間取り	単身 可能	家賃	
公営住宅	幸が丘No. 1 (栗原町)	1	3DK	○	9,900円~17,800円	公営住宅	神西 (御調町神)	1	3LDK	○	25,700円~50,400円
	幸が丘No. 2 (栗原町)	1	3DK	○	10,100円~18,400円		天女が浜No. 2 (向東町)	1	3DK	×	14,300円~28,100円
	ひらはら台 (平原一丁目)	1	3LDK	×	28,700円~56,300円		歌島 (向島町)	1	3DK	×	15,500円~30,400円
	岩井堂 (御調町市)	1	3LDK	○	27,300円~53,500円		向浜B-1 (因島三庄町)	3	3LDK	×	20,400円~40,200円
		2	2LDK	○	21,100円~41,500円		向浜B-2 (因島三庄町)	1	3LDK	×	19,200円~37,800円
	中央 (御調町市)	2	3DK	○	16,700円~32,900円		才の奥 (御調町市)	1	3LDK	×	44,000円~62,000円
	土井ノ内 (御調町市)	2	3DK	○	17,400円~34,100円	本西 (御調町本)	2	3LDK	×	44,000円~62,000円	

※「ひらはら台」、「岩井堂」はエレベーター設備あり。

■料金や申込方法の記載のないものは無料または申込不要です。
日 日時・期間 場 場所 対 対象 内 内容 定 定員 料 料金
申 申込方法 申 申込先 問 問い合わせ先 電 電話 定 定員
料 料金
フ ファクス 持 持参物 縮 縮切
電 電子メール HP ホームページ

県営住宅入居者募集

募集住宅 新たに空き家が生じた住宅
受付期間 6月18日(火)~20日(木)

※詳しくは、6月11日(火)から配布する
「申込みのしおり」と「募集一覧」を
ご覧ください。

申請 堀田・誠和共同企業体 住宅管理
センター (☎0848-24-2277)

エコ おのみちECO-1グランプリ 参加者を募集します

家庭で節電した電力で、どこまで
遠くに進めるか仮想のドライブにで
かけましょう。今年度は3つのコース
を用意しました。楽しい挑戦にぜひご
参加ください。

取り組みの流れ

- ①各家庭で節電・エコ活動を実践する
- ②月々の節電実績をチェックし、成果を
コース図に記入する
- ③中間報告 エコ活動でポイント加算
- ④最終報告 節電実績に応じてドラ
イブコースにちなんだ記念品を進呈

取組期間 6月~令和2年1月

※期間中、連続して4カ月以上の参加
が必要です。

申請 (一社) 尾道市公衆衛生推進協議会
(☎0848-24-1177)



墓地・墓園使用者の募集

対象 本市に住所か本籍を有し、3年以内に墓を設置できる人
※1世帯につき1区画。※必ず現地を確認してください。

申請 印鑑・住民票の写し(本籍記載のもの)

締切 7月1日(月) ※申込多数の場合は公開抽選。

申請 環境政策課 (☎0848-38-9434)

因島総合支所市民生活課 (☎0845-26-6208)

名称	所在地	募集区画数 (面積)	使用料 (1回限り)	管理料 (継続して必要)
長江墓地	長江三丁目3番地 (長江中学校グラウンドの南側)	1区画 (4.14㎡)	1㎡当たり 70,000円	なし
因島墓園	因島重井町字箕ヶ頭 (因島運動公園の東側)	2区画 (4.00㎡)	本市に住所を有する人: 352,000円 その他の人: 422,000円	年額 4,320円 ※3年分(ただし今回は2年7カ月分)を一括前納。 ※令和元年10月以降に年額4,400円となる予定。

放送大学10月入学生募集

放送大学はテレビやインターネットを
利用して受講する通信制の大学です。

心理学・福祉・経済・歴史・文学・
情報・自然科学など、幅広い授業科
目があり、1科目から学ぶことができ
ます。

出願期間 6月15日(土)~9月20日(金)

申請 放送大学福山サテライトスペース
(☎084-991-2011)

消防団員募集

災害時の動員力や即時対応力とい
う消防団の特性を発揮するには、地
域の事情に精通した消防団員が必要
です。あなたの住んでいる街のため
に、あなたのチカラをかしてくれませ
んか。

年齢18歳以上60歳未満で、市内

在住か、勤務している人であれば入団
できます。最近では、女性団員も増え
ています。

申請 地元消防団、消防局警防課
(☎0848-55-9122)

宮島さん協賛いんのしま水軍 花火大会「願い玉花火」募集

花火玉に願いごと書いた紙を貼り、
夜空に打ち上げます。

締切 7月20日(土)

募集数 20玉(抽選)

料 3,000円

申請 「住所、名前、電話番号、年齢」を記
入し、はがきかFAX、メールで

締切 6月21日(金) 必着

申請 〒722-2323 因島土生町1899-31
いんのしま水軍花火大会実行委員会
(一社) 因島観光協会内)

☎0845-26-6111

FAX 0845-26-6112

E kanko@luck.ocn.ne.jp

看護師・薬剤師等を募集します



尾道市立市民病院

試験区分	採用予定人員	受験資格	受付期間	試験日
A. 看護師	あわせて 5人程度	看護師免許を有する人又は令和元年度実施の国家試験で免許取得見込みの人	7月1日(月) ~19日(金)	7月28日(日) 【会場】尾道市立市民病院
B. 専門・認定 看護師		看護師免許を有する人で、次のいずれかに該当する (1)日本看護協会の専門看護師制度において、専門看護師として認定登録されている人 (2)日本看護協会の認定看護師制度において、認定看護師として認定登録されている人		
C. 薬剤師	2人程度	薬剤師免許を有する人又は令和元年度実施の国家試験で免許取得見込みの人		

申問 〒722-8503 新高山三丁目1170-177

尾道市病院事業局試験委員会 (尾道市立市民病院庶務課内 ☎0848-47-1155(代))

HP <http://www.onomichi-hospital.jp/>

公立みつぎ総合病院

試験職種	採用予定人員	受験資格	受付期間	試験日
A. 看護師	あわせて 10人程度	資格免許を有する人又は令和元年度実施の国家試験で免許取得見込みの人 ただし、複数回の受験申込みはできません。	[第1回] 6月24日(月)~7月5日(金)	[第1回] 7月13日(土)
B. 介護福祉士			[第2回] 9月24日(火)~10月4日(金)	[第2回] 10月12日(土)
	[第3回] 12月16日(月)~ 令和2年1月6日(月)		[第3回] 令和2年1月11日(土)	
C. 薬剤師	3人程度	薬剤師免許を有する人又は令和元年度実施の国家試験で免許取得見込みの人	9月24日(火)~10月4日(金)	10月12日(土) 【会場】公立みつぎ総合病院

申問 〒722-0393 御調町市124

尾道市病院事業局試験委員会 (公立みつぎ総合病院総務課内 ☎0848-76-1111(代))

HP <http://www.mitsugibyoin.com/>

■料金や申込方法の記載のないものは無料または申込不要です。 日日時・期間 会場所 対象 内容 定員 料金 材料金 保持参物 電子メール 締切 HPホームページ

青少年健全育成作文を募集します

対 市内在住か通学・通勤する人
(小学生以上)

テーマ(次のうちいずれか)

- (1)家庭、学校生活、社会(地域活動)や、身の回りや友だちとの関わりなど
①わたしの住む町②わたしの家族
③わたしの仕事④わたしの夢⑤わたしの友達⑥わたしの趣味⑦わたしの体力(健康)づくり⑧わたしの

- 学校生活⑨自然体験・社会体験を通じて⑩電子メディア(インターネットやスマートフォン)について
(2)社会や世界に向けての意見、未来への希望や提案
(3)テレビや新聞などで報道されている社会の様々な出来事に対する意見や感想・提言(震災、環境問題等)
(4)現代の青少年に期待すること
応募規定 未発表作品で1人1点。黒鉛筆使用で原則自筆。B4版400字詰原稿用紙3枚半以内。

※小学1年生は600字から800字程度で原稿用紙のサイズやマス目の大きさは問わない。

応募方法 用紙枠内に「タイトル、テーマ番号、住所(市内通学生は学校名と学年を記入。住所不要)、名前(ふりがな)、性別、年齢」を記入し郵送

締 7月5日(金)必着

申 固 〒722-0043 東久保町20-14 青少年センター
(☎0848-37-8744)

暮らしをサポート

■地域集会施設の新築・購入等を助成します

対 町内会、区長会等(認可地縁団体に限る)

補助内容 令和2年度内の新築、改築、購入各経費の1/2以内(上限額400万円)

※工事着手後は対象となりません。

申 所定の様式で申請期間内に提出

締 9月30日(月)

※相談は随時受け付けています。

※詳細については、事前にお問い合わせください。

問 政策企画課(☎0848-38-9435)

■木造住宅の耐震診断・改修費補助

●木造住宅の耐震診断 最高2万円

●木造住宅の耐震改修 最高30万円

●耐震シェルター等設置 最高12.5万円

対 次の全てを満たすもの

①市内にある木造の一戸建住宅か長屋住宅(木造在来軸組構法か伝統的構法のものに限る。)

②昭和56年5月31日以前に着工された住宅

③実際に住んでいること

④平屋建か2階建

⑤令和2年1月31日(金)までに完了できるもの

※耐震改修とシェルター設置は、耐震診断の結果、耐震性に不足があると判定された住宅が対象。



熊本地震で建物の一部が崩れた様子：本市撮影

■アスベストの除去等工事費補助

対 市内にある民間建築物

対象工事 建築物に吹き付けられたアスベストの除去、封じ込めや囲い込みに係る工事

内 補助対象工事費の2/3(上限200万円)

申 受付中～9月30日(月)

問 建築課(☎0848-38-9245)

第76回
尾道

あなたのまつり
わたしのまつり

みなと祭



尾道港開港850年、しまなみ海道開通20周年 節目の年に、笑顔はじける2日間

4月27日(土)・28日(日)に行われた第76回尾道みなと祭。平成最後のみなと祭には述べ33万人が訪れ、約5,460人が参加した「ええじゃんSANSА・がり」踊りコンテストや、尾道港開港850年を記念した海上パレードなど、多彩な催しでにぎわいました。



書道パフォーマンスで
開港850年をお祝い





相談

内 容	日 時	場 所	申 込
弁護士相談 [要予約] (法律相談全般) ※受付は6月17日(月)から。 ※相談時間は15分。	7月1日(月)13:00~15:00	尾道市役所	秘書広報課 ☎0848-38-9395 すでに弁護士に相談中のもの、 書面の作成やチェックについての 相談などは対象外です。また、 相談は1回限りで、繰り返し相談 することはできません。
	7月19日(金)13:00~15:00	尾道市役所	
	7月3日(水)13:00~16:00	向島支所	
	7月11日(木)13:00~16:00	瀬戸田支所	
司法書士相談 [要予約] (土地・建物の登記ほか) ※相談時間は30分。	7月9日(火)13:00~16:00	向島支所	
	7月16日(火)13:00~16:00	尾道市役所	
	7月17日(水)13:00~16:00	因島総合支所	
行政相談 (国等に対する意見ほか。行政相談委員 が対応)	7月4日(木)13:00~16:00	因島総合支所	
	7月8日(月)13:00~16:00	尾道市役所/向島支所	
弁護士法律相談 [要予約] ※利用には収入などの条件あり。 ※相談日の一週間前の10:00から予約受付。	7月10日(水)10:00~16:00	広島地方裁判所 尾道支部内(新浜一丁目)	広島弁護士会尾道地区会 ☎0848-22-4237
	7月24日(水)10:00~16:00		
行政書士無料相談会 (相続・遺言・農地法その他許認可手続き)	7月6日(土)13:00~16:00	総合福祉センター	広島県行政書士会尾道支部 ☎0848-29-6514
東部地域県民相談室 (離婚・相続・借金・近隣トラブルほか)	月~金曜(祝日を除く) 9:00~12:00、13:00~16:00	広島県福山庁舎1階	東部地域県民相談室 ☎084-931-5522 ※1)
人権相談 (差別や近隣とのめごとなどの人権問題ほか。 人権擁護委員が対応)	7月10日(水)13:00~16:00	因島総合支所	広島法務局尾道支局 ☎0848-23-2883 ※2)
	7月22日(月)13:00~16:00	尾道市役所	
くらしサポートセンター尾道 (働さなくても働けない、経済面等で生活に困っているほか。)	月~金曜(祝日を除く) 9:00~16:00	総合福祉センター	くらしサポートセンター尾道 ☎0848-21-0322
子育て世代包括支援センター“ほかほか” (妊娠・出産・子育て)	月~金曜、第4日曜(祝日を除く) 8:30~17:15	総合福祉センター	健康推進課 ☎0848-36-5003
青少年相談室 ※来所・訪問相談可 (子どもの非行・学業・感情・家庭・いじめ)	月~金曜(祝日を除く) 9:00~15:30	青少年センター (旧筒湯小学校内)	青少年センター ☎0848-37-9459
年金相談(公的年金制度全般)[要予約] ※予約締切時間は、希望日の前日 (土・日・祝日を除く)の12:00まで。	火・木曜 10:00~15:30	尾道市市民会館	三原年金事務所 ☎0848-63-4111
	月曜 10:00~15:30	因島総合支所	
	金曜 10:00~15:30	向島支所	
消費生活相談(電話相談可)	月~金曜(祝日を除く) 9:00~12:00、13:00~17:00	尾道市市民会館	尾道市消費生活センター ☎0848-37-4848
尾道しごと館[予約優先] (仕事や就職に不安や悩みを持つ人の 相談窓口)	6月20日(木) ①17:30~ ②18:30~	尾道市市民会館	商工課 ☎0848-38-9183 しまおこし課 ☎0845-26-6212
	7月4日(水) ①13:30~ ②14:30~	尾道市市民会館	
	6月19日(水) ①13:30~ ②14:30~	因島総合支所	
	7月17日(水) ①13:30~ ②14:30~	因島総合支所	
因島一日職業相談会	6月19日(水) 10:00~14:00	因島総合支所	ハローワーク尾道 ☎0848-23-8609
	7月17日(水) 10:00~14:00	因島市民会館	
就職支援セミナー (応募書類作成・面接対策・実践コースなど)	月2回(お問い合わせください。)	ハローワーク尾道	
	月1回(お問い合わせください。)	因島市民会館	

※1 東部地域県民相談室については、広島県生活センター(☎082-223-8811)でも相談できます。
 ※2 人権相談については、広島法務局尾道支局(☎0848-23-2883)でも相談できます。
 ◆総合福祉センターにおいても、各種相談を行っています。☎社会福祉協議会(☎0848-21-0322)

■料金や申込方法の記載のないものは無料または申込不要です。日・時・期間・場所・対象・内容・定員・料金・持ち参物・電子メール・HPホームページ
 ■申込方法・申込先・お問い合わせ先

「チケット転売サイト」にご注意ください

? 相談内容

野球観戦チケットをインターネットで検索して、検索結果の1番上に表示されたサイトを公式チケット販売サイトだと思い、購入の手続きをした。定価3,000円であるところ、1万円を超えていたので不審に思いつつも、手に入るのであればと思い、クレジットカードで決済した。後日届いたメールを確認すると、公式チケット販売サイトではないことが分かった。転売サイトの利用規約には、購入後は解約できないと記載されているが、本当にチケットが届くか不安なため、解約したい。(60歳代 女性)

■消費生活に関するトラブル等について、気軽にご相談ください

☎尾道市消費生活センター(尾道市市民会館2階 商工課内 ☎0848-37-4848)

! アドバイス

相談者には、転売サイトの規約に記載されている返金条件に該当しない場合は、事業者に返金を求めることは難しい旨を伝えました。その上で、クレジットカード会社に事情を伝えるとともに、事業者がカード情報を不正に利用しないように、念のため新しくカードを再発行してもらうよう助言しました。

◆検索画面の上部に表示されたり、サイト名に「公式サイト」の文言があっても、公式チケット販売サイトではない場合があります。公式チケット販売サイトなのか転売サイトなのかをよく確認してから利用するようにしましょう。

◆コンサートやイベントによっては、主催者がチケットの転売を禁止しており、転売されたチケットでは入場できないことがあるため、注意が必要です。

◆海外のチケット転売サイトは、言葉が通じず、解約や返金に関する交渉が難しい場合があります。トラブルに遭った場合は、最寄りの消費生活センターにご相談ください。

ひとりで悩んでいませんか

女性のための相談室

DVや女性に関わる問題などで悩んでいる人と、その家族が自立した生活を送れるよう、女性相談員が相談を受けています。

秘密は守られますので、ひとりで悩まず気軽にご相談ください。

☎月曜～金曜(祝日を除く) 9:30～16:00

☎社会福祉課、因島福祉課

☎社会福祉課(☎0848-38-9350)、因島福祉課(☎0845-26-6209)



尾道市DV防止キャラクター キーバンジー

B型肝炎訴訟説明会(広島弁護士団)

☎6月30日(日) 13:30～15:00

☎福山市ものづくり交流館 (福山市西町1-1-1 エフピコRiM)

☎和解金等の救済手続きや要件等について説明をします。個別相談もあります。

☎団長 我妻正規(広島弁護士会)

(☎0120-10-6589)



尾道市医師会当番医

診療時間: 9:00～17:00(時間厳守)

月 日	内科系	小児科系	外 科
6月16日	原田内科クリニック 高須 ☎56-1323	田辺クリニック(内・小) 古浜 ☎24-1155	くさか整形外科 美ノ郷 ☎48-4870
23日	たがしら医院 美ノ郷 ☎48-3588	かなもと医院(小・内) 門田 ☎23-4677	吉原胃腸科外科 向東 ☎45-0007
30日	弘田内科クリニック 栗原西2 ☎20-1266	こどもクリニックさとう(小) 久保1 ☎20-7330	正岡外科胃腸科医院 栗原西1 ☎23-5255
7月7日	諫見内科眼科医院 久保1 ☎37-5805	向島小児科外科クリニック(小・外) 向島 ☎44-7881	笠井病院 久保1 ☎37-2308
14日	高橋医院 高須 ☎46-0004	板阪内科小児科医院(内・小) 西久保 ☎37-3803	坂上整形外科クリニック 向東 ☎45-3800

※市外局番はいずれも「0848」です。※診療時間にご注意ください。

※変更になることがありますので、尾道市消防局(☎0848-55-9120)または当番医へ受診前に電話でご確認ください。

※因島地区については「因島医師会病院(因島中庄町☎0845-24-1210)」がすべての休日に対応します。

※瀬戸田地区については、お知らせカレンダーをご参照ください。

※毎日(土・日・祝日を含む) 20:00～23:00は夜間救急診療所で診療しています。急なけがや病気の際はご利用ください。



尾道市歯科医師会当番医

診療時間: 9:00～13:00(時間厳守)

月 日	歯 科
6月16日	砂田 歯科医院 山波 ☎37-8880
23日	大元 歯科医院 尾崎本 ☎37-3332
30日	田中 第二 歯科 栗原 ☎24-2888
7月7日	檀上 歯科医院 浦崎 ☎73-3025
14日	中尾 歯科医院 十四日元 ☎37-2067

Event Photo



5 3 4 除虫菊が見ごろでした

因島重井町で、大型連休中に見ごろを迎えた除虫菊。除虫菊は2年草のため、本来は2年毎にしか花が咲かないのですが、畑の所有者や周りの人々の愛情によって毎年美しい風景を見ることができます。

また、5月3日・4日には因島フラワーセンターで「除虫菊まつり」も行われ、除虫菊を使った線香手作り体験やマルシェを楽しむ人でにぎわいました。

5 11 12 ミニベロツーリングフェス in しまなみ海道

今回で5回目のこのイベント。会場の瀬戸田サンセットビーチには、たくさんの自転車メーカー、飲食等の出店がありました。また今年は、主に関西圏から、JR西日本の旅行ツアー客約400人も訪れ、しまなみ海道の風景と地元の特産品を楽しんでいました。

小さいミニベロ自転車が試乗し放題のイベントでしたが、一番人気は電動アシスト付きでした。



5 20 甘い! 小さい! 食べやすい! 尾道産デラウェアの初出荷

小粒ブドウ「デラウェア」の出荷が木ノ庄町で始まりました。尾道のデラウェア栽培は昭和初期から始まり、今では広島県内生産量の9割を誇っています。この地区は昼夜の寒暖差が大きく、ブドウ栽培に適しているそうです。

今回、ハウス栽培分300kgを搬入した生産者の穂地さん(74歳)に今年の出来具合を伺ったところ、「毎年いい出来になるよう作ってます」と笑顔でした。

5 23 24 美木中学校と台湾の中学校が交流

台湾金門縣中学校の生徒64人が来尾し、美木中学校の生徒と交流しました。授業を一緒に受けたり、お互いの文化を紹介し合ったりしました。生徒は「英語を使ってコミュニケーションができ、楽しかった。もっと話せるようになりたい。」と終始笑顔でした。